

UNIVERSIDAD NACIONAL PEDRO HENRÍQUEZ
UREÑA

FACULTAD DE CIENCIA Y TECNOLOGÍA
Escuela de Ingeniería Industrial

PROPUESTA DE MEJORA EN EL SISTEMA DE GESTIÓN PARA LOS
ALMACENES DE LA EMPRESA TORNIACERO, S.A. SANTO DOMINGO
R.D.



Trabajo de grado presentado por:

Andy José Mateo Valdez 18-1743
Erick Alexander Morfe De Los Santos 18-2250

Para la obtención del grado de:

Ingeniero Industrial.

Santo Domingo, D.N.

2023

AGRADECIMIENTOS Y DEDICATORIAS

Agradecimientos.

A Dios, porque desde el primer día que inicié ese recorrido me demostró su gran infinito amor y su eterna misericordia conmigo. Siempre estuvo a mi lado demostrando su eterno amor. Gracias, por haber puesto gracia y la sabiduría en mi persona para desarrollar este proyecto de vida.

A mi madre, Claudia Valdez, mujer virtuosa y maravillosa que Dios me regaló para apoyarme. Gracias por siempre estar para mí y apoyarme en este proyecto de vida que gracias a ti logré culminar con éxito, por esperarme todas las noches con mi cena lista. Por toda mami, gracias.

A mi padre, Roberto Mateo, por ser un hombre ejemplar quien en los momentos difíciles supo guiarme y enseñarme a no renunciar y seguir siempre adelante con nuestros proyectos de vida.

Gracias, a Galo Jauregui Picaza por confiar en mí, por apoyarme incondicionalmente siendo el motor de mis estudios. Sin ti no hubiera sido posible este logro, gracias. Gracias, a mis hermanos, amigos y familiares, por su apoyo y disposición en todo momento.

Finalmente, agradezco al comité académico de la escuela Ingeniería Industrial, asesor y compañeros de carrera por ser personas incondicionales que me brindaron su apoyo en los momentos que lo necesité y a mi compañero de tesis Erick Morfè, por su empeño, aporte y compromiso logramos finalizar este proyecto.

Andy Mateo

Agradezco infinitamente a Dios por darme la sabiduría, fuerza y perseverancia por este tiempo para poder cumplir este objetivo. Gracias, señor por ayudarme y darme el entendimiento y la paciencia para lograr cada una de las metas y poder llegar a donde estoy.

Gracias a mis padres: Fiordaliza De Los santos y Secundino Mofe, por ser ese gran apoyo y gracias por todos los consejos y por inculcarme valores gracias a ustedes lo logre, cuando pensé que ya no podía siempre estuvieron ahí dándome aliento para poder seguir gracias a ustedes soy quien soy, gracias por las malas noche que pasaron dándome apoyo para lograr este objetivo, ustedes fueron el motor para yo poder lograr esta meta.

A mi hermana Génesis Morfe, gracias por ser la persona que eres y gracias por siempre brindarme ese apoyo, lealtad y motivación durante este trayecto y gracias por siempre motivarme a seguir adelante.

A mi abuela Rosa Robert, gracias por siempre estar ahí motivándome a seguir y a crecer profesionalmente.

Gracias a mis compañeros de la UNPHU. Por aportar su granito de arena para poder lograr esta meta.

Gracias a la Universidad Pedro Henríquez Ureña y sus colaboradores, gracias a su ardua labor pude formarme como profesional y gracias a ustedes soy ingeniero.

Y por último gracias a mi amigo y compañero de tesis Andy Mateo, gracias a sus aportaciones, conocimiento y empeño pudimos finalizar este proyecto.

Erick Morfe

Dedicatorias.

Este proyecto de grado se lo dedico prietamente a Dios, gracias a Él fue posible culminar con este sueño, dándome la fortaleza y el conocimiento para lograr esta meta.

A Galo Jauregui, por estas ahí para apoyarme y tener la confianza de que, si podía con este recto y poder ser un Ingeniero Industrial, gracias al hoy logramos esta meta.

A mis padres, quienes se dedicaron día a día para lograr que este sueño se ha realidad, creando motivación y confianza en mí para cumplir con mi objetivo.

A mi familia y amigos y todas las personas que contribuyeron en este gran sueño, el objetivo se logró, ser Ingeniero Industrial.

Andy Mateo

Dedico este trabajo de grado en primer lugar a Dios que hizo este sueño realidad, y me dio la sabiduría, la fortaleza y el conocimiento para lograr esta meta.

A mis padres que siempre estuvieron ahí para apoyarme en todo el sentido de la palabra y nunca me dejaron solo en este proceso de mi vida gracias a ustedes hoy pudimos lograr esta meta, este trabajo se lo dedico completamente a ustedes.

A mi familia en general, mi abuela, mi hermana, primos, tíos y amigos y todas las personas que contribuyeron y estuvieron ahí motivándome hasta poder culminar con este objetivo.

Erick Morfe

ÍNDICE

AGRADECIMIENTOS Y DEDICATORIAS	2
Introducción.	1
PRIMERA PARTE.....	1
1.1. Descripción del estudio.....	1
1.2. Planteamiento del problema.....	1
1.3. Alcance.	2
1.3.1. Límites.....	3
1.4. Justificación.	3
1.5. Motivación.	4
1.6. Objetivos.....	5
1.6.1. Objetivos generales.	5
1.6.2. Objetivos específicos.....	5
1.7. Antecedentes.....	5
CAPITULO II MARCO TEÓRICO	9
2.1. Almacén.....	9
2.1.1. Seguridad en los almacenes.....	9
2.1.2. Equipos de almacén.....	9
2.1.3. Clases de Almacenes.	10

2.1.3.1.	Según la naturaleza del producto.....	10
2.1.3.2.	Según la locación.....	10
2.1.3.3.	Según la propiedad.	11
2.1.3.4.	Según la función logística.	11
2.2.	Sistema de gestión de almacén.	13
2.2.1.	Codificación del almacén.	14
2.2.2.	Métodos de almacenaje.	14
2.2.2.1.	Organización del almacenaje.....	15
2.2.2.2.	Flujo de entrada y salida.....	16
2.2.2.3.	Métodos de optimización del espacio disponible.....	16
2.2.3.	Clasificación ABC.....	16
2.2.3.1.	Zona de productos A.....	17
2.2.3.2.	Zona de productos B.....	17
2.2.3.3.	Zona de productos C.....	17
2.3.	Inventario.....	17
2.3.1.	Tipos de inventarios.	18
2.3.1.1.	Inventario en consignación.....	18
2.3.1.2.	Inventario en tránsito.....	18
2.3.1.3.	Inventario de productos terminados.	18
2.3.1.4.	Inventario de materias primas o insumos.	18

2.3.2. Sistemas de inventario.....	19
2.4. Manejo de materiales.....	19
2.4.1. Recepción de materiales.....	19
2.4.2. Despacho de materiales.....	19
2.5. Distribución de almacén.....	20
2.5.1. Tipos de distribución.....	21
2.5.1.1. Distribución lineal.....	21
2.5.1.2. Distribución en bloque.....	22
2.5.2. Objetivos de la distribución de almacén.....	23
2.6. Factores que intervienen en la distribución de almacén.....	23
2.6.1. Espacio disponible.....	23
2.6.2. Características del producto.....	24
2.6.3. Volúmenes y frecuencia de las operaciones.....	24
2.6.4. Tipos de operaciones.....	24
2.6.5. Tecnología y equipos.....	25
2.6.6. Recursos humanos.....	25
2.7. Principios básicos de distribución de almacenes.....	25
2.8. Diseño de instalaciones.....	26
2.9. Herramientas exploratorias.....	26
2.9.1. Diagrama de pescado (Ishikawa).....	26

2.9.2. Diagrama de Pareto.	27
2.9.3. Análisis ABC.....	28
2.9.4. Mapa de flujo de valor.....	28
2.9.5. Análisis de curva de demanda.....	29
2.9.6. Análisis FODA.....	29
2.9.7. Método de 5S	29
CAPITULO III MARCO METODOLÓGICO	31
3.1. Diseño de la investigación.....	31
3.2. Método de investigación.....	31
3.2.1. Método de observación.....	31
3.2.2. Método inductivo.....	32
3.3. Herramientas para analizar datos.....	32
3.4. Instrumentos de recolección de datos.....	33
SEGUNDA PARTE	34
CAPITULO IV CONTEXTO DE LA EMPRESA	35
4.1. Historia de la empresa.....	35
4.2. Visión, misión y valores de la empresa.....	35
4.2.1. Misión.....	35
4.2.2. Visión.....	35
4.2.3. Valores.....	36

4.3. Organigrama.	36
CAPITULO V ESTUDIO TÉCNICO.....	38
5.1. Análisis de la situación actual.....	38
5.2. Análisis FODA.	38
5.3. Análisis CAME.....	39
5.4. Diagrama de flujo.	40
5.5. Metodología 5W2H.	42
5.6. Diagrama de espina de pescado.	46
5.6.1. Mano de Obra.....	47
5.6.2. Material.	48
5.6.3. Mediciones.	48
5.6.4. Procesos.....	48
5.6.5. Máquinas.	49
5.6.6. Entorno.	49
5.7. Árbol de problemas.....	49
5.8. Árbol de objetivos.....	50
capitulo vi propuesta de mejora	52
6.1. Propuesta de implementación 5S.....	52
6.1.1. Plan de acción de implementación 5S.....	52
6.1.1.1. Clasificación (Seiri).....	53

6.1.1.1.1. Identificar y listar elementos innecesarios.	54
6.1.1.1.2. Método de clasificación.	55
6.1.1.2. Organización (Seiton).	57
6.1.1.3. Limpieza (Seiso).	58
6.1.1.4. Estandarización (Seiketsu).	61
6.1.1.5. Disciplina (Shitsuke)	64
6.2. Propuesta de la metodología 5W2H.	65
6.2.1. Propuesta de diagrama de flujo.	67
6.2.2. Instructivo de proceso de abastecimiento.	68
6.2.3. Comparativo proceso actual del propuesto.	71
6.2.4. Plan de acción.	71
6.3. Propuesta reubicación de almacén de distribución.	72
6.3.1. Clasificación ABC.	74
6.3.1.1. Clasificación A.	75
6.3.1.2. Clasificación B.	75
6.3.1.3. Clasificación C.	75
6.3.1.4. Resultado de la clasificación ABC.	76
6.3.1.5. Organización mediante clasificación ABC.	77
6.3.1.6. Codificación del almacén.	85
6.3.1.6.1. Plan de acción de codificación del almacén.	86
6.3.2. Plan de acción de traslado de mercancía.	89

6.3.2.1. Actividades.....	91
6.3.3. Beneficios de la propuesta de reubicación de almacén de distribución.....	92
6.4. Presupuesto económico de la inversión.....	94
6.5. Estudio económico.....	94
6.5.1. Pronóstico de ingresos.....	94
6.5.1.1. Ingresos del 2022.....	94
6.5.1.2. Proyección de ingresos 2023 y 2024.....	95
6.5.1.3. Análisis económico de la inversión.....	97
6.6. Cronograma.....	98
CONCLUSIÓN Y RECOMENDACIÓN.....	99
6.7. Conclusión.....	99
6.8. Recomendaciones.....	100
REFERENCIA Y ANEXOS.....	102
6.9. Referencias.....	102
6.10. Anexos.....	105

ÍNDICE DE TABLAS.

Tabla 1.	Horario laboral.....	37
Tabla 2.	Análisis FODA.....	39
Tabla 3.	Análisis CAME.....	40
Tabla 4.	Presupuessto de importación.....	46
Tabla 5.	Plan de limpieza de almacen.....	59
Tabla 6.	Comparación de proceso de reabastecimiento de stock.....	71
Tabla 7.	Distancia entre sucursales.....	73
Tabla 8.	Clasificación ABC.....	76
Tabla 9.	Leyenda de organización, clasificación A.....	84
Tabla 10.	Leyende de organización, clasificación B.....	85
Tabla 11.	Leyenda de organización, clasificación C.....	85
Tabla 12.	Grupo de trabajo #1.....	90
Tabla 13.	Grupo de trabajo #2.....	90
Tabla 14.	Presupuesto.....	94
Tabla 15.	Presupuesto de ingresos 2022.....	95
Tabla 16.	Presupuesto de ingresos 2023.....	96
Tabla 17.	Presupuesto de ingresos 2024.....	96
Tabla 18.	Valor presente neto (VNP).....	97
Tabla 19.	Evaluación de periodo de recuperación.....	98

Tabla 20.	Cronograma de actividades.	98
Tabla 21.	Desglose de clasificación ABC.	114

ÍNDICE DE FIGURAS.

Figura 1.	Almacén de distribución actual.	2
Figura 2.	Almacenes de consolidación.	11
Figura 3.	Almacén de ruptura.	12
Figura 4.	Almacén combinado.	12
Figura 5.	Organigrama General.	36
Figura 6.	Organigrama Logística.	37
Figura 7.	Diagrama de flujo proceso actual de reabastecimiento de stock.	41
Figura 8.	Diagrama de espina de pescado.	47
Figura 9.	Árbol de problema.	50
Figura 10.	Árbol de objetivos.	51
Figura 11.	Diagrama de flujo para la clasificación.	55
Figura 12.	Tarjeta roja 5S.	56
Figura 13.	Lista de verificación.	63
Figura 14.	Ponderación de lista de verificación de las S.	64
Figura 15.	Propuesta de diagrama de flujo reabastecimiento de stock.	67

Figura 16.	Diaframa de pareto.	76
Figura 17.	Organización nivel A.	78
Figura 18.	Organización nivel B.	79
Figura 19.	Organización nivel C.	80
Figura 20.	Organización nivel D.	81
Figura 21.	Organización nivel E.	82
Figura 22.	Organización nivel F.	83
Figura 23.	Codificación de profundidad.	86
Figura 24.	Codificación de profundidad.	87
Figura 25.	Codificación en altura.	88
Figura 26.	Situación actual.	105
Figura 27.	Situación actual.	105
Figura 28.	Situación actual.	106
Figura 29.	Etiqueta de tolas.	106
Figura 30.	Etiquetas de tornillos.	107
Figura 31.	Cotización montacarga.	111
Figura 32.	Cotización montacargas.	112
Figura 33.	Cotización estantería.	113

INTRODUCCIÓN.

La Ingeniería Industrial, juega un papel muy importante en el mejoramiento de los procesos dentro de las empresas, con la finalidad de garantizar un funcionamiento eficiente de los recursos destinados, por lo que las empresas constantemente están evolucionando para poder ser competitivas.

La empresa Torniacero S.A. inició sus operaciones en enero 2003 en la ciudad de Santiago de los Caballeros, con el fin de ofrecer productos y soluciones técnicas en el área de la industria y construcción, quienes se han colocado rápidamente como una empresa líder en la importación, fabricación y comercialización de tornillería, acero inoxidable y vidrio en la República Dominicana.

Las empresas de comercialización y producción hacen uso de procesos logísticos como distribución de mercancía, compras internacionales, análisis de ventas, inspección de producto, cortes de material, transformación de material y empaqueo de producto. La propuesta de mejora en el sistema de gestión para los almacenes de la empresa Torniacero, S.A. Santo Domingo R.D. requiere de un análisis que permita un mejoramiento en la gestión de almacenamiento, reabastecimiento de producto, despacho de productos, distribución de productos, y la eficacia de los procesos, sin disminuir la capacidad productiva y la eficiencia de la empresa.

En esta investigación se busca proponer una mejora en el sistema de gestión de almacén, aprovechando que la empresa ya cuenta con un sistema de gestión, por lo que analizando dicho sistema se proponen posibles soluciones o mejoras que logren contribuir a la mejora de dicho proceso y así lograr una mayor satisfacción a los consumidores.

Para este estudio el propósito principal es proponer una mejora en el sistema de gestión de los almacenes, para poder cumplir con la demanda de venta de los productos que ofrece la empresa Torniacero, S.A., esto con el fin de eliminar y/o reducir la falta de producto para cumplir con la demanda de consumo, mediante el análisis de causa-efecto, diagrama de Pareto, clasificación ABC y metodología 5W2H.

PRIMERA PARTE

CAPITULO I ASPECTO GENERALES

1.1. Descripción del estudio.

La empresa Torniacero, S.A. es un negocio familiar, el cual ha tenido un alto crecimiento y desarrollo de su actividad, debido a esto se han tenido que afrontar la necesidad de expandir sus áreas de operaciones y optimizar su capacidad, con el propósito de satisfacer la demanda.

En este estudio se pretende surgir con una solución a la problemática que presenta la empresa Torniacero, S.A. en sus almacenes, enfocándonos principalmente en la sucursal ubicada en Santo Domingo, República Dominicana. La sucursal de Torniacero, S.A. Se encuentra ubicada en el sector Ensanche La Fe, Distrito Nacional, República Dominicana. Su principal actividad económica se enfoca en la venta de productos industriales, acero inoxidable, tornillos, tubos entre otros productos de necesidad industrial. En la actualidad esta empresa cuenta con 5 sucursales, donde cada sucursal tiene su propio almacén a excepción de la que está ubicada en Santo Domingo que cuenta con 2 almacenes, siendo uno de este el almacén actual de distribución.

1.2. Planteamiento del problema.

El sistema de gestión de almacén de Torniacero, S.A. presenta una problemática con el abastecimiento, distribución y organización de mercancía, trayendo como consecuencia que los clientes sean perjudicados al generarse retrasos con el tiempo pautado de despacho y la disponibilidad de mercancía,

Torniacero, S.A. maneja mercancía de alto volumen, esto conlleva a que el manejo de los materiales no sea un simple manejo manual, sino que sea por medio de montacargas para facilitar la carga y descarga de los materiales. Empresas como Torniacero, S.A. tienen una alta demanda de

consumidores ya que es considerada una ferretería industrial que te venden desde artículos necesarios en el hogar hasta artículos para la industria general.

La gestión ineficiente de los almacenes de la empresa Torniacero, S.A. ha provocado que sus consumidores busquen otras alternativas relacionadas a lo que es el suministro de mercancía que ofrece. En la presente investigación se va a proponer el tipo de gestión más conveniente para la empresa, con el fin de eliminar y/o reducir estas pérdidas.

A continuación, se presentará una ilustración de la situación actual de cómo se encuentra el almacén de distribución:

Figura 1. Almacén de distribución actual.



Nota: Elaboración propia.

1.3. Alcance.

En este proyecto se estará analizando propuesta de mejora en el sistema de gestión de los almacenes de la empresa Torniacero, S.A., con el objetivo de plantear una mejora al sistema actual de gestión de almacén, enfocado en que esta sea más eficiente que la actual.

La presente investigación comprende desde el análisis de la situación actual de Torniacero, S.A. hasta el planteamiento de las mejoras en el sistema de gestión de almacén, incluyendo presupuestos para determinación de gastos, cronograma de desarrollo de propuesta de sistema de gestión de almacén, obtención de local para el almacén de distribución y habilitación de este.

1.3.1. Límites.

La principal limitante radica en que solo se enfocará en el almacén de la provincia de Santo Domingo y la evaluación de reubicación del centro de distribución en un punto estratégico. En esta investigación no serán incluidos los almacenes de las tiendas de Santiago, Puerto Plata, San Francisco de Macorís y Punta Cana.

1.4. Justificación.

Este trabajo cobra importancia debido a que permitirá mejoras al nivel de servicio mediante la propuesta de un centro de distribución para las actividades logísticas de recepción de mercancía y reabastecimiento de las sucursales de Torniacero, S.A. Con este proyecto a desarrollar se aportará y se continuará la labor de buscar maneras eficientes para llevar a cabo las actividades principales de la empresa, con el fin de seguir avanzando en la meta de ser más competitivos sin dejar de lado las necesidades de los clientes y la alta calidad de los productos.

Contemplamos reubicar el almacén de distribución para suplir a las diferentes sucursales de Torniacero, S.A. Esto ayudaría a desahogar los diferentes almacenes de las diferentes sucursales y reduciría los gastos de transporte de mercancía entre las sucursales. Las ventajas que brindaría son:

Menor costo de distribución: este centro de distribución estará localizado en un punto estratégico para el abastecimiento de todas las sucursales.

Mayor espacio de almacenamiento: al tener un centro de distribución este tendrá mayor capacidad de almacenamiento y se concentraría sólo en recibir las mercancías importadas para realizar la descarga, organización y distribución de esta.

Mayor organización en las sucursales: con la presencia de este centro de distribución, ya las sucursales no tendrán las sucursales sobrecargadas de mercancía, por lo que los empleados podrán aprovechar mejor el espacio para organizar la mercancía adecuadamente y por lo tanto se les hará más fácil encontrar la mercancía a la hora de realizar cualquier despacho.

Mejor instalación: habilitar ubicaciones por categoría de materiales y artículos; el propósito de esto es organizar los materiales de manera que el acero inoxidable no este junto con el hierro negro ya que tendría una contaminación, que los electrodos y los discos de corte y los de pulir no pueden estar expuestos a la humedad, entre otras cosas.

Un centro de distribución es una infraestructura logística en la cual se almacena el producto y se realizan despachos de órdenes de salida para su distribución al comercial y minorista. Este tiene la función de intermediario en la cadena de suministros, se encarga de recibir las mercancías, y almacenarlas a la espera de ser expedidas a mayoristas, minoristas, fábricas u otras bodegas o almacenes. (Ar Racking, 2023)

1.5. Motivación.

La presente investigación surge antes ver la necesidad de la empresa, en encontrar alternativas y métodos que permitan un mejoramiento en la gestión de inventario, aprovechando los planes de crecimiento de almacenes, con un enfoque en siempre mantener a sus clientes satisfechos.

1.6. Objetivos.

1.6.1. Objetivos generales.

Diseñar una propuesta de mejora en el sistema de gestión para los almacenes de Torniacero, S.A. Santo Domingo R.D.

1.6.2. Objetivos específicos.

1. Conocer los sistemas de gestión del almacén actual.
2. Analizar la gestión de abastecimiento de materiales.
3. Mejora el picking en el almacén.
4. Analizar la relación costo-beneficio de la implementación de reubicación del centro de distribución.

1.7. Antecedentes.

En la Universidad Pontificia Católica del Perú (PUCP) se encontró un trabajo de tesis titulado “Propuesta de mejora del sistema de gestión de almacenes de un operador logístico” (Francisco Marcelo, 2014) la problemática abordada fue la ineficiencia y falta de control en la gestión de los almacenes de la empresa logística, lo que ocasiona atrasos en la entrega de los pedidos y problemas en la planificación de las operaciones. El enfoque tomado en esta tesis fue implementar un sistema de gestión de almacenes más eficiente, que incluye la optimización de los espacios de almacenamiento, la utilización de tecnologías para el seguimiento y control de las operaciones, también se implementaron procesos más eficientes y la capacitación del personal encargado de la gestión de los almacenes. En esta tesis fueron utilizadas varias herramientas para proponer la mejora entre ellas esta: Análisis de procesos, estudio de tiempo y movimientos,

simulación de procesos, análisis de indicadores de desempeño y sistema de información geográfica.

En Venezuela se encontró un artículo titulado “Mejora del sistema de gestión del almacén de suministros de una empresa productora de gases de uso medicinal e industrial” (Huguet Fernández, Pineda, & Gomez Abre, 2016), unos de los principales problemas abordados en este artículo es la ineficiencia en el sistema de gestión del almacén de suministros de una empresa producto de gases de uso medicinal e industrial. En esta fue identificado problemas en la gestión de inventarios y la falta de herramientas adecuadas para la gestión de pedidos y el seguimiento de las existencias.

La solución propuesta en este artículo se basó en la implementación de un sistema de gestión de almacén (SGA). Esto permitió una mejora en la gestión de inventario y seguimiento más eficiente de las existencias. Entre las herramientas utilizadas para implementar el SGA fue un software de gestión de almacén, que permitió la automatización de los procesos de recepción, almacenamiento y distribución de los suministros, esto acompañado de un proceso de control de calidad y monitorización constante del desempeño mediante indicadores de desempeño.

Otro proyecto encontrado con el título de “Diseño de un sistema de gestión de almacén e inventarios y su relación con los costos en la empresa Ferretería El Sol SRL” (Jocabed, Pajares, & Tacilla Becerra, 2018) la gran problemática en esta tesis fue la falta de una gestión eficiente y eficaz de los inventarios, por lo que se generaban problemas de costos y pérdidas de oportunidades de venta. La Ferretería El Sol SRL no contaba con un control adecuado de los niveles de inventario, lo que daba lugar a situaciones de sobre stock o de stock agotado. Esta situación generaba costos innecesarios, ya que el exceso de inventario implicaba un mayor costo de almacenamiento y un mayor riesgo de obsolescencia de los productos.

La solución abordada por Jordana León y Ronald Tacilla, fue la utilización de software especializado en la gestión de inventarios, establecer un sistema de clasificación de productos según su importancia mediante técnica ABC, lo que permite establecer estrategias de gestión diferenciadas para cada categoría de productos, se establece un sistema de seguimiento de la demanda y consumo de los productos, lo que permitirá una mayor precisión en el pronóstico de la demanda y la planificación de compras.

De acuerdo con la tesis desarrollada por Deysi Del Carmen Chuquillin Romero y Karen Ramirez Torres, titulada “Diseño de un sistema de gestión de almacén e inventario y su influencia en los costos logísticos en la ferretería Praktica Grupo Ferretero S.R.L.” (Chuquillin Romero & Ramirez Torres, 2020) donde la falta de control efectivo y eficiente de los inventarios y almacenes de la empresa, lo que generaba problemas en la gestión de los costos logísticos. Esta ferretería presentaba deficiencias en la organización de sus inventarios y almacenes, lo que dificulta la identificación de la demanda y la toma de decisiones en cuanto a las compras y las ventas. En conclusión, los costos logísticos de la empresa, le afectaba en su rentabilidad y su capacidad para competir en el mercado.

Como solución se implementó un sistema de gestión de almacén e inventarios basado en la tecnología de código de barras y la automatización de procesos. Esta solución implicó las instalaciones de dispositivos de lectura de códigos de barras en los almacenes, la adopción de un software especializado de gestión de inventarios, y la implementación de proceso automatizados de recepción, almacenamiento y despacho de productos. al igual que se propuso de un comité de inventario para la planificación de y seguimiento de la rotación de inventarios, la definición de políticas de compras y ventas.

De acuerdo con la tesis desarrollada en la universidad César Vallejo en Perú “Gestión del almacén para mejorar la productividad del almacén de una ferretería” (Beltrán Rodas & Martínez Pizarro, 2022). Las problemáticas planteadas fueron: la demora en los tiempos de despacho, productos mal distribuidos, la falta de orden y limpieza y los ambientes en condiciones no favorables. Lo que ocasiona una demora a la hora de la ferretería enviar los productos y el personal de la ferretería se tomaba el 80% del tiempo buscando los productos ya que los productos del almacén no estaban bien distribuidos, para los problemas detallados anteriormente se aplicará una mejora en la gestión del almacén para dar solución a la problemática que es la baja productividad del almacén. Para la solución de estas problemáticas utilizaron varias herramientas como: La metodología de las 5S, la clasificación ABC y el diseño del VSM.

CAPITULO II MARCO TEÓRICO

2.1. Almacén.

Dentro de la estructura orgánica y funcional de una empresa comercial o industrial, el almacén es una unidad de servicio y soporte que cumple objetivos específicos de protección, gestión, control y abastecimiento de materiales y productos. En otras palabras, se trata de un espacio dedicado a resguardar y manejar los recursos de la empresa con el fin de asegurar su correcta distribución y disponibilidad en el momento en que se necesiten. (Aparicio, 2013)

2.1.1. Seguridad en los almacenes.

Uno de los mayores riesgos en cualquier almacén es la posibilidad de sufrir daños o pérdidas económicas debido a eventos como incendios, inundaciones u otras situaciones que puedan poner en peligro los materiales o productos allí almacenados. Además, los robos son otro factor que puede causar importantes pérdidas económicas si no son prevenidos y controlados. (Rubio Ferrer & Villarroel Valdemoro, 2013)

Para minimizar estos riesgos, los almacenes suelen implementar medidas de seguridad como espacios con acceso restringido, inventarios periódicos o permanentes para detectar posibles pérdidas de materiales, sistemas de detección y control de incendios y sistemas de cámaras de seguridad para vigilar las actividades dentro del almacén. De esta manera, se busca garantizar la integridad de los productos almacenados y la seguridad del personal que trabaja en el almacén.

2.1.2. Equipos de almacén.

Existen diferentes equipos de almacenamiento, los mismos son herramientas y maquinarias utilizadas para la gestión, manipulación y almacenamiento de materiales y productos en un almacén o centro de distribución. Dentro de una empresa dedicada a la venta de artículos de

diferentes dimensiones y peso, los equipos que se utilizan para almacenar son montacarga y pallet manuales (Mecalux, 2022).

2.1.3. Clases de Almacenes.

La actividad de almacenaje se puede realizar en empresas con diferentes actividades, estas pueden ser industrial o comercial, en estructuras edificadas o no, mercancías muy diferentes entre sí. En muchas ocasiones las empresas necesitan utilizar varios almacenes por necesidades específicas o de funcionamiento. Debido a esto los almacenes se clasifican y se agrupan en función de (Aparicio, 2013).

2.1.3.1. Según la naturaleza del producto.

- **Almacén de materias primas:** contiene materiales, suministros, envases, etc.
- **Almacén de productos en curso:** sirve de colchón entre las distintas fases de obtención de un producto.
- **Almacén de productos terminados:** Está exclusivamente destinado al almacenaje de producto final del proceso transformación.
- **Almacén de material auxiliar:** sirve para almacenar repuesto, productos de limpieza, aceites, pinturas, etc.

2.1.3.2. Según la locación.

- **Almacén central:** se refiere a una ubicación cercana al centro de producción con el propósito de reducir los gastos. Este lugar está especialmente equipado para manejar cargas de gran tamaño.

- **Almacén regional:** es aquel que cuenta con a una ubicación cercana al lugar de consumo. Este lugar está diseñado para recoger cargas voluminosas y distribuir sus productos utilizando medios de transporte de menor capacidad.
- **Almacén de plataforma:** es un espacio logístico donde los productos no se almacenan de manera permanente. Los artículos se mueven rápidamente a través de las plataformas, permaneciendo en ellas solo por algunas horas.

2.1.3.3. Según la propiedad.

- **Almacén propio:** la empresa es dueña del almacén
- **Almacén en alquiler:** se alquilan los espacios de un determinado almacén.
- **Almacén de régimen de Leasing:** una empresa de leasing construye un almacén, que después alquila a la empresa hasta una fecha determinada.

2.1.3.4. Según la función logística.

- **Almacén de consolidación:** su propósito es combinar múltiples pedidos pequeños de diversos proveedores en un solo envío, lo que resulta en una reducción significativa de costos.

Figura 2. Almacenes de consolidación.

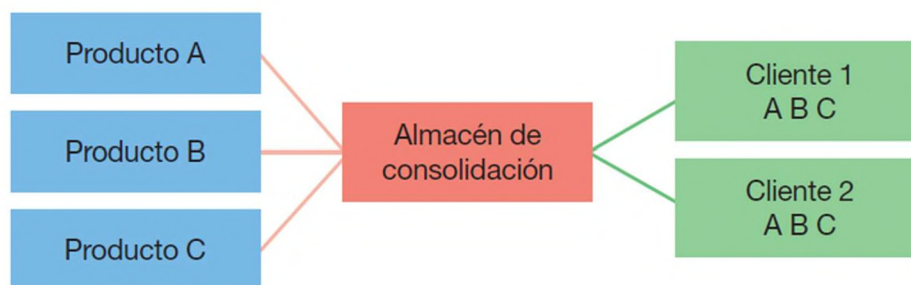

Nota: Elaboración por (Aparicio, 2013)

- **Almacén de división de envíos o de ruptura:** este tipo de almacén realiza la función opuesta al caso anterior, es decir, cuando se tiene un pedido de gran volumen que debe ser enviado al cliente, se divide en envíos de menor tamaño en este almacén.

Figura 3. Almacén de ruptura.

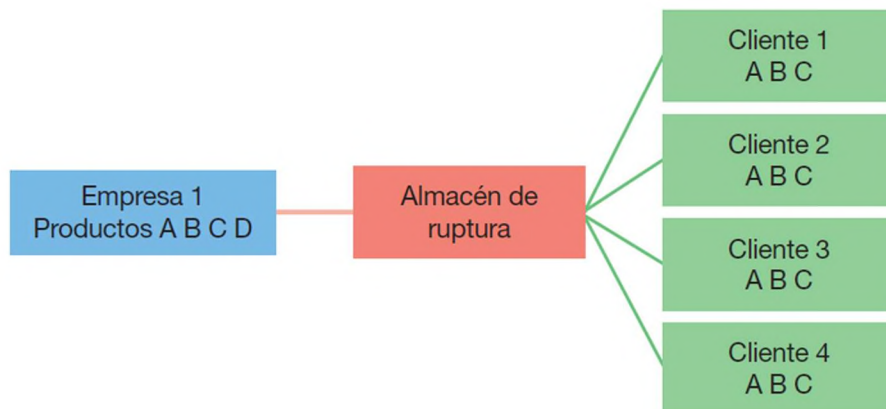

Nota: Elaboración por (Aparicio, 2013)

- **Almacén combinado:** combina los dos tipos de almacén en una estructura logística unificada.

Figura 4. Almacén combinado.

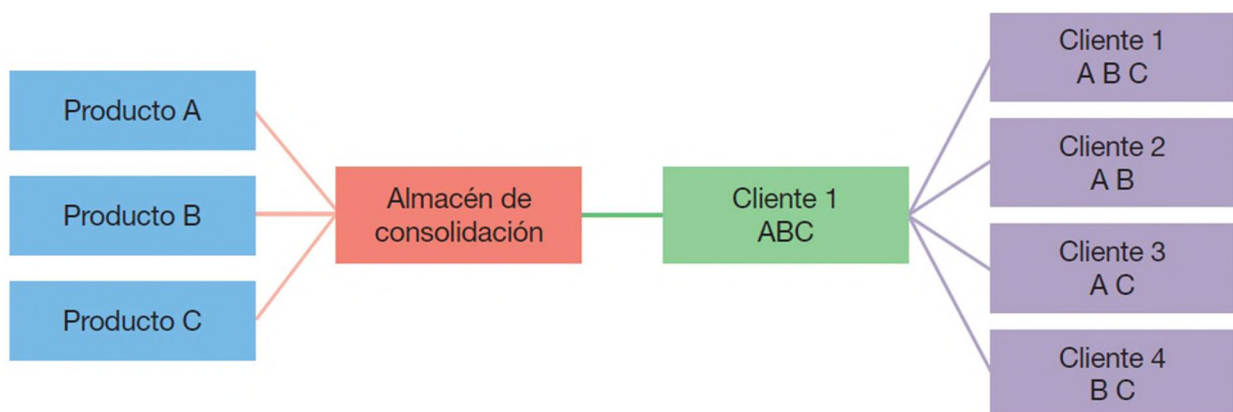

Nota: Elaboración por (Aparicio, 2013)

2.2. Sistema de gestión de almacén.

Julio Juan Anaya Tejero decía “Consiste en lograr los objetivos establecidos por los departamentos comerciales con un nivel de costes aceptable para la empresa”. (Anaya Tejero, 2007)

Jorge Sierra comenta lo siguiente: La Gestión de almacenes ha tenido cambios y ampliaciones ya que en la actualidad es llamado unidad de servicio con propósitos de control y abastecimiento de materiales y productos. Antes se le denominaba un espacio para colocar mercadería, pero ahora generan valor agregado en sus diversas funciones y operaciones. (Sierra y Acosta, Guzmán Ibarra, & Garcia Mora, 2015)

Procedimiento: En la gestión de almacenes, un procedimiento es un conjunto de acciones y pasos definidos y establecidos de manera sistemática para realizar una tarea o actividad específica. Estos procedimientos son importantes porque ayudan a asegurar que las actividades en el almacén se realicen de manera consistente y eficiente, lo que reduce los errores y minimiza el riesgo de pérdidas o daños. Los procedimientos en la gestión de almacenes pueden cubrir una amplia gama de actividades, como el control de inventarios, la recepción de mercancías, la preparación de pedidos, el etiquetado y embalaje de productos, el almacenamiento y la distribución de mercancías, entre otros.

Inventario: El inventario se refiere a la cantidad y valor de los productos, materiales y suministros que se encuentran almacenados en un momento determinado en el almacén de una empresa. El inventario es un activo importante para la empresa, ya que representa una inversión significativa y puede tener un impacto directo en la satisfacción del cliente y en los resultados financieros. El objetivo principal del inventario en la gestión de almacenes es mantener suficiente

cantidad de productos disponibles para satisfacer la demanda del cliente, sin tener un exceso que pueda generar costos adicionales de almacenamiento y gestión.

Optimización: La optimización de espacio en la gestión de almacenes se refiere a la utilización eficiente del espacio disponible en el almacén para almacenar la mayor cantidad de productos posibles sin comprometer la calidad o la accesibilidad de estos. La optimización del espacio en el almacén es un aspecto clave para mejorar la eficiencia y reducir los costos en la gestión de almacenes.

2.2.1. Codificación del almacén.

La codificación del almacén se refiere a un sistema de identificación numérica o alfanumérica utilizado para asignar códigos a los diferentes elementos o ubicaciones dentro de un almacén. Estos códigos se utilizan para identificar de manera única los productos, estanterías, áreas de almacenamiento, estaciones de trabajo u otras entidades dentro del almacén. (Iglesias, 2021)

La codificación del almacén ayuda a organizar y gestionar eficientemente las operaciones de almacenamiento, permitiendo una ubicación rápida y precisa de los elementos, facilitando el seguimiento del inventario y mejorando la eficiencia de las operaciones logísticas.

Los códigos de almacenamiento pueden variar en su estructura y formato dependiendo del sistema utilizado, pudiendo incluir números, letras, o una combinación de ambos. Por ejemplo, se pueden utilizar códigos como números de estantería, códigos de ubicación, códigos de producto, entre otros, para identificar y localizar los elementos dentro del almacén.

2.2.2. Métodos de almacenaje.

Hay diferentes enfoques para almacenar mercancías en la zona de inventario, y cada uno de ellos tiene ventajas e inconvenientes. La selección del método más apropiado para cada

situación depende tanto de las características de la mercancía como del equipamiento disponible para su manipulación.

Los métodos de almacenaje pueden agruparse según criterios diferentes, los más habituales son:

- Según la organización para la ubicación de las mercancías.
- Según el flujo de entrada/salida.
- Según el equipamiento empleado para la optimización del espacio disponible.

2.2.2.1. Organización del almacenaje.

- **Almacén ordenado:** este método asigna un único lugar, fijo y predeterminado, a cada producto.
 - Los espacios designados para albergar diferentes productos están adaptados a las características específicas que puedan tener, y en ellos solo se pueden colocar mercancías del mismo tipo.
 - Este enfoque de almacenamiento ofrece numerosas ventajas para controlar las mercancías almacenadas, así como una gran facilidad para manipularlas.
- **Almacén caótico:** este método es el que asignan los espacios a medida que se van recibiendo la mercancía, sin atender a ningún orden predeterminado.
 - Aunque no se establecen ubicaciones predefinidas, generalmente se imponen ciertas restricciones a las reglas de ubicación de los productos, como consideraciones de seguridad, optimización de rutas, condiciones climáticas, áreas de mayor rotación, entre otros.

- Los espacios vacíos deben tener dimensiones apropiadas para poder contener cualquier producto que pueda recibir el almacén.

2.2.2.2. Flujo de entrada y salida.

- **Método FIFO (First In – First Out):** en este método el producto primero en entrar es el primero en salir. El método indicado para almacenar productos perecederos o de rápida caducidad.
- **Método LIFO (Last In – First Out):** este es lo contrario del método anterior, ya que en este el primero en llegar es el último en salir.

2.2.2.3. Métodos de optimización del espacio disponible.

La forma más común de clasificar los diversos métodos de almacenamiento es según el equipo utilizado para optimizar el espacio disponible. Puede hacerse una primera división en dos grandes grupos:

- Almacenaje sin pasillos: los métodos de almacenaje sin pasillos se obtienen al disponer los productos en bloque, de forma tal que entre ellos no exista espacio alguno.
- Almacenaje con pasillos: sin embargo, cuando las mercancías se colocan de manera que dejan un pasillo de separación con el ancho adecuado para el equipo de manipulación utilizado, se denomina almacenamiento con pasillos.

2.2.3. Clasificación ABC.

La clasificación ABC es una herramienta eficaz para abordar la solución a los problemas de ubicación de productos basándose en sus índices de ventas. Estos índices de ventas son un factor crucial que influye en los costos de manipulación dentro de un almacén, especialmente en los

recorridos necesarios para recoger los artículos de sus lugares de almacenamiento. Estos costos se pueden reducir colocando los productos de mayor movimiento cerca de las zonas de salida, lo que implica recorridos más cortos.

Siguiendo esta clasificación de artículos, es recomendable dividir el almacén en zonas distintas para que cada una se adapte óptimamente a las características de los productos que se encuentran allí ubicados.

2.2.3.1. Zona de productos A.

Dado que la característica principal de los artículos de esta categoría es que reciben un alto número de pedidos, es de vital importancia asignarles una zona de almacenamiento de máxima accesibilidad y cercana a la zona de envío de pedidos.

2.2.3.2. Zona de productos B.

El desafío principal asociado a esta categoría de artículos radica en que tienen un índice de salida promedio, pero afecta a un volumen significativo de referencias (30-50%).

2.2.3.3. Zona de productos C.

Los artículos de esta categoría presentan la particularidad de tener una demanda de pedidos baja. Además, debido a la gran cantidad de referencias que abarcan (60%-80%), requieren asignar una gran parte del volumen del almacén para su almacenamiento.

2.3. Inventario.

El inventario se genera cuando la cantidad de materiales, piezas o productos terminados que se reciben es superior a la cantidad de estos que se distribuyen. En cambio, el inventario

disminuye cuando la distribución supera a la recepción de materiales. Es decir, el inventario es el resultado de la diferencia entre la cantidad de bienes que entran y la cantidad que sale de un almacén o una empresa en un momento determinado.

2.3.1. Tipos de inventarios.

2.3.1.1. Inventario en consignación.

Un inventario en consignación es un tipo de acuerdo comercial en el cual un vendedor (consignador) entrega productos a un cliente (consignatario) para que los venda en su establecimiento, pero el cliente no paga por los productos hasta que los haya vendido.

2.3.1.2. Inventario en tránsito.

Se refiere a los bienes que están en movimiento desde el proveedor al comprador, pero aún no han llegado a su destino final y por lo tanto no han sido registrados en el inventario del comprador.

2.3.1.3. Inventario de productos terminados.

Es un registro de todos los productos que una empresa ha producido y que están listos para ser vendidos a los clientes. Estos productos han pasado por todas las etapas de producción, han sido inspeccionados y están en condiciones de ser entregados al cliente final.

2.3.1.4. Inventario de materias primas o insumos.

El inventario de materia prima o insumos es un registro de todos los materiales que una empresa ha adquirido y que serán utilizados en el proceso de producción para fabricar sus productos o prestar sus servicios. Estos materiales pueden incluir materias primas, componentes, materiales de empaque, suministros y cualquier otro material que se necesite para la producción.

2.3.2. Sistemas de inventario.

Un sistema de inventario es un conjunto de procesos y herramientas utilizados por las empresas para controlar y gestionar su inventario de productos, materias primas o insumos, y productos en proceso.

El sistema de inventario permite a las empresas tener una visión clara y actualizada de los niveles de inventario en tiempo real, lo que les permite tomar decisiones informadas sobre el abastecimiento, la producción, la planificación de la demanda y la gestión de la cadena de suministro.

2.4. Manejo de materiales.

2.4.1. Recepción de materiales.

La recepción de materiales es el proceso mediante el cual una empresa recibe los materiales, productos o suministros que ha ordenado de un proveedor. Es un proceso crítico dentro de la cadena de suministro de una empresa, ya que un buen proceso de recepción de materiales puede ayudar a garantizar la calidad y la cantidad correcta de los materiales recibidos.

2.4.2. Despacho de materiales.

Es la zona de despacho es el espacio donde la empresa envía los materiales, productos o suministros a sus clientes o a otros destinos, ya sean internos o externos. Es un proceso crítico dentro de la cadena de suministro de una empresa, ya que un buen proceso de despacho de materiales puede ayudar a garantizar que los clientes reciban los materiales correctos en la cantidad correcta y en el momento adecuado.

2.5. Distribución de almacén.

David F. Granada y F. Javier Sáenz: En su libro “Gestión de stock y almacenes” definen la distribución de almacén como la “la disposición de los productos en el espacio disponible, con el objetivo de maximizar la eficiencia en la manipulación, almacenamiento y movimiento de estos”.

J. David Viale: En su libro “Gestión de almacenes y control de inventarios” define la distribución de almacenes como “el proceso mediante el cual se decide la mejor forma de ubicar los productos en el espacio disponible, de tal forma que se minimice el tiempo de búsqueda y manipulación de estos, y se maximice la eficiencia del almacén”

Distribución de almacén se refiere a la forma en que los productos, materiales y suministros almacenados en un almacén son organizados y dispuestos físicamente dentro del espacio disponible. La distribución de almacén puede tener un gran impacto en la eficiencia de las operaciones del almacén, ya que puede afectar directamente la velocidad y facilidad de acceso a los productos, el flujo de tráfico del personal y los equipos, y el nivel de seguridad del almacén.

La distribución de almacén tiene como propósito optimizar la utilización del espacio disponible en el almacén y maximizar la eficiencia en la manipulación, almacenamiento y movimiento de los productos almacenados. Algunos de los objetivos específicos de la distribución de almacén son:

- Reducir el tiempo de búsqueda y manipulación de los productos.
- Aumentar la capacidad de almacenamiento del almacén.
- Facilitar el flujo de productos dentro del almacén, reduciendo cuellos de botella y tiempos muertos.
- Minimizar los costos de manipulación y almacenamiento de los productos.

- Mejorar la seguridad en el almacén, reduciendo el riesgo de accidentes y daños a los productos.

Roberto Santibáñez: En su libro “Manual de logística para la gestión de almacenes”, define la distribución de almacén como la “la organización física y disposición de los productos, equipos, estanterías y espacios dentro del almacén, con el objetivo de optimizar el uso del espacio y maximizar la eficiencia de las operaciones del almacén”

En este trabajo se tiene como misión definir la mejor manera para organizar las áreas de almacenamientos, para que estas tengan un margen económico que sea rentable para la empresa y así cumplir con los objetivos principales que son brindar un mejor sistema de gestión.

2.5.1. Tipos de distribución.

Para el almacenamiento de mercancía, existen diversas necesidades, estas son las que determinarán el tipo de distribución adecuada para el almacén. Los tipos de distribución pueden ser, la distribución lineal, distribución en bloque, distribución en U, distribución en estrella y distribución en cuadrícula.

2.5.1.1. Distribución lineal.

La distribución en línea en el contexto de la gestión de almacenes se refiere a un tipo de distribución de productos en la que los productos se colocan en una línea recta a lo largo del almacén. Esta dispone

El término “distribución en línea” se utiliza en varios libros de gestión de almacenes y logística. Por ejemplo, en el libro “Gestión de almacenes: Prácticas en la cadena de suministro” de John J. Coyle, Edward J. Bardi y C. John Langley Jr., la distribución en línea se describe como

“un método de distribución en el que los productos se colocan en una línea recta a lo largo del almacén para maximizar el acceso y la eficiencia en el movimiento de los productos”.

En el libro “Gestión de stocks y almacenes” de David F. Granada y F. Javier Sáenz, la distribución en línea se define como “una disposición de los productos en una línea recta a lo largo del almacén, con el objetivo de maximizar la eficiencia en la manipulación, almacenamiento y movimiento de estos”.

La distribución en línea, o lineal, se recomienda en situaciones en las que se desea maximizar el espacio de almacenamiento y aumentar la eficiencia de la manipulación y el movimiento de los productos. Este tipo de distribución es especialmente útil cuando se manejan productos de tamaño y forma similares, como por ejemplo en almacenes de productos envasados y en almacenes de piezas de maquinarias.

2.5.1.2. Distribución en bloque.

La distribución en bloque es una de las distribuciones más utilizadas debido a que no se requiere maquinaria para este tipo de distribución, ya que solo se necesita que los productos se reciben empaquetados y en paletas.

Los productos luego de recibirse correctamente empaquetados y en paletas se colocan en el suelo y se van almacenando uno encima de otro hasta la altura máxima del almacén. Con esta distribución existen un sin número de factores que debemos tomar en cuenta como:

- La altura del almacén.
- Resistencia de la carga.
- Firmeza de la carga.
- Condiciones climáticas del almacén.

El método de distribución por bloques se utiliza tanto para productos paletizados como también para no paletizados, este método se elabora colocando los productos uno encima de otro y dejando un pasillo para que los colaboradores puedan ingresar con facilidad. La ventaja de esta distribución es:

- Bajos precios.
- mantenimiento fácil.
- Mayor control visualmente de las mercancías.

2.5.2. Objetivos de la distribución de almacén.

- Reducir al máximo la necesidad de utilizar transporte.
- Reducir el tiempo de búsqueda.
- Ayudar con la distribución de los productos.
- Aumentar la productividad y rentabilidad del almacén.
- Aprovechar al máximo los espacios del almacén.

2.6. Factores que intervienen en la distribución de almacén.

La distribución de almacén es el proceso de diseño y organización de los espacios, recursos y operaciones dentro de un almacén para maximizar la eficiencia y la productividad en el manejo de inventarios y la preparación de pedidos. Los factores que intervienen en la distribución de almacén son:

2.6.1. Espacio disponible.

El espacio disponible en el almacén es un factor clave que determina la disposición de los productos, la ubicación de las estaciones de trabajo y el flujo de tráfico en el almacén, este se puede denominar zona de almacenamiento.

Basado en el libro “Gestión logística y comercial” podemos decir que esta zona se diferencia en dos áreas (Aparicio, 2013):

Área destinada para el stock de reserva o en masa, desde donde se trasladan los productos a otras áreas donde se preparan para la expedición. Para ello se requieren equipos de almacenamiento específicos como, por ejemplo, la habitación de los pasillos para la correcta manipulación de la mercancía.

Área denominada de picking, que es donde se extraen los productos para su expedición. Se caracteriza por que los recorridos de la mercancía y el tiempo de preparación del pedido son más cortos. En esta zona se emplean equipos de manutención específicos, que facilitan al operario la realización de tareas de picking.

2.6.2. Características del producto.

Las características de los productos que se almacenan en el almacén, como su tamaño, peso, forma, fragilidad y caducidad, influyen en el diseño de la distribución del almacén y en la elección de los sistemas de almacenamiento adecuados.

2.6.3. Volúmenes y frecuencia de las operaciones.

El volumen y la frecuencia de las operaciones de entrada y salida de los productos del almacén determinan la necesidad de espacio y de recursos de almacenamiento y manejo de materiales.

2.6.4. Tipos de operaciones.

Las operaciones que se realizan en el almacén, como la recepción, el almacenamiento, la preparación de pedidos, el empaquetado y el despacho, requieren diferentes áreas de trabajo y equipos especializados que deben ser considerados en la distribución del almacén.

2.6.5. Tecnología y equipos.

La tecnología y los equipos de manejo de materiales, como montacargas, transportadores, estanterías automatizadas, sistemas de clasificación y lectores de códigos de barras influyen en la distribución del almacén y en la eficiencia de las operaciones.

2.6.6. Recursos humanos.

La cantidad y habilidades del personal que trabaja en el almacén, así como las políticas de seguridad y salud ocupacional, también deben ser consideradas en la distribución del almacén para garantizar una operación segura y eficiente.

2.7. Principios básicos de distribución de almacenes.

La distribución en el almacén es una de las partes más esenciales para disminuir los espacios y mejorar los procesos.

Según " la ingeniería industrial online" hay unas series de paso que deben seguirse como:

- Los productos de más movimiento se deben ubicar cerca de la salida para disminuir el tiempo de desplazamiento.
- Los artículos más pesados y difíciles de transportar deben ubicarse de tal manera que minimicen el trabajo que se efectúa al desplazarnos y almacenarlos.
- Los espacios altos deben utilizarse para artículos ligeros y protegidos.
- Todos los elementos de seguridad y contra incendios deben estar situados adecuadamente en relación con los materiales almacenados.

La distribución es lo principal para el diseño de un almacén, y es necesario siempre tomar en cuenta los distintos factores que pueden tomarse como una limitación en los espacios del almacén.

2.8. Diseño de instalaciones.

Con un buen diseño y una buena gestión del almacén, se conseguirá aumentar la productividad. Además, puede darse una disminución de diversos trabajos administrativos, bien por su automatización en el propio sistema logístico del almacén, bien por la reducción del número de intermediarios en cada uno de los procesos.

Los objetivos del diseño del almacén son acelerar la preparación de pedidos, garantizar su precisión y organizar el stock de la manera más eficaz posible. Mediante el logro de estos objetivos, la organización puede mejorar las ventajas competitivas previstas en su plan estratégico, lo que conduce a la consecución más frecuente de ciclos de pedidos más cortos y mayores niveles de servicio al cliente.

2.9. Herramientas exploratorias.

En este trabajo de tesis se emplearon diversas herramientas con el fin de facilitar la recolección, análisis y seguimiento de la información relevante. Estas herramientas permitieron la implementación de procesos organizados que ayudaron a plantear soluciones al problema principal de almacenamiento.

2.9.1. Diagrama de pescado (Ishikawa).

El diagrama de Ishikawa, también llamado diagrama de pescado debido a su forma es un esquema analítico que representa gráficamente una relación de causa y efecto de los problemas que surgen en los procesos de una empresa, organización o proyecto. (Jacobs & Chase, 2014)

Al químico industrial Kaoru Ishikawa, quien desarrolló varios sistemas teóricos sobre el control de calidad, campo en el que se especializó, y su aplicación en las industrias, se le atribuye el nombre del esquema. Por lo tanto, el propósito de utilizar este tipo de gráficos es facilitar la identificación de problemas que afectan a toda una línea de producción o la coordinación del equipo, así como confirmar la eficacia de los procesos.

La identificación de factores que obstruyen la progresión adecuada de un proyecto o incluso cambian los resultados de los procesos y tienen un efecto perjudicial en la productividad es el problema principal que el uso de un diagrama de Ishikawa resuelve de manera efectiva.

Durante el proceso de resolución de problemas también se identifican aquellos elementos que contribuyen positivamente al cumplimiento de los objetivos propuestos inicialmente o que requieren algún tipo de inversión para incrementar su capacidad productiva en los procesos.

2.9.2. Diagrama de Pareto.

El diagrama de Pareto es un tipo de gráfico de barras que organiza de manera descendente las causas o factores relacionados con un fenómeno, colocándolos de izquierda a derecha. Los artículos de interés se miden con una misma escala y se ordenan según su importancia en una distribución acumulativa. Generalmente, se encuentra que el 20% de los artículos evaluados representan el 80% o más de la actividad total, lo que ha llevado a denominar esta técnica como la regla 80-20.

El diagrama de Pareto, también conocido como la curva de distribución ABC, es un gráfico que organiza los factores que contribuyen a un problema y los clasifica según su importancia, lo que facilita ver qué factores son las causas principales de resultados particulares.

Muchas empresas no saben que diversificar sus ofertas de productos no siempre es la mejor manera de aumentar las ganancias. Al quitar rebajas para hacer otras ofertas, en ocasiones podemos ser los peores enemigos de los productos que se ofrecen.

El propósito del diagrama de Pareto es ayudar a las empresas a identificar las necesidades más críticas a las que deben dirigir sus esfuerzos para evitar perder tiempo y dinero en cuestiones sin importancia, pero importantes.

2.9.3. Análisis ABC.

El método de análisis ABC, que se utiliza para evaluar el inventario según su valor, establece el momento en que se debe solicitar una pieza y la cantidad que se debe ordenar. Debido a que la mayoría de los sistemas de control de inventario incluyen tantas piezas, no es práctico tratarlas todas de la misma manera. Para evitar este problema, se utiliza el esquema de clasificación ABC, el cual divide las piezas del inventario en tres grupos según su volumen de dólares: alto (A), moderado (B) y bajo (C). Este volumen de dólares se utiliza como medida de importancia, ya que una pieza de bajo costo, pero con un alto volumen puede ser más importante que una pieza costosa, pero con bajo volumen. (Iglesias, 2021).

2.9.4. Mapa de flujo de valor.

Herramientas de análisis que visualizan los procesos de producción y logística de una empresa en relación con su inventario. Se utiliza para identificar cuellos de botella, desperdicios, tiempo de espera y otras oportunidades de mejora en el proceso. Esta muestra el flujo de materiales y productos a lo largo del proceso, desde la recepción de materias primas hasta la entrega del producto final al cliente. También puede mostrar la cantidad de inventario en cada etapa del proceso y el tiempo que se tarda en completar cada tarea.

2.9.5. Análisis de curva de demanda.

Este análisis es una técnica que se utiliza para determinar la relación entre la demanda de un producto y su precio. La curva de demanda muestra cómo cambia la cantidad de un producto que los clientes están dispuestos a comprar en función del precio de este, esto implica la recopilación de datos sobre la cantidad de productos vendidos a diferentes precios y el análisis de estos datos.

Es una ayuda para la empresa a determinar la cantidad de inventario que debe mantener para satisfacer la demanda del mercado. Si se espera una alta demanda del producto, la empresa deberá mantener un nivel más alto de inventario para evitar quedarse sin stock.

2.9.6. Análisis FODA

El análisis DAFO es una herramienta que permite evaluar la situación actual de una empresa, institución, proyecto o persona mediante un estudio de sus características internas y externas en una matriz cuadrada. También es conocido como análisis FODA o DAFO, y se deriva de las siglas en inglés SWOT. Su finalidad es conocer la situación real de la organización o proyecto en cuestión para poder planear una estrategia futura.

2.9.7. Método de 5S

Las "5 S" se refieren a las iniciales de otras tantas palabras japonesas y resumen un enfoque integral hacia el orden y la limpieza, que deben respetarse en todos los lugares y, en particular, en las plantas industriales, para lograr trabajar con eficiencia y seguridad. Si bien las "5 S" se aplican en muchos países de todo el mundo, el origen de este movimiento se encuentra en las prácticas gerenciales japonesas que, como tales, reflejan aspectos de la cultura de este país. (Cura, 2004).

Seiri, diferenciar entre los elementos necesarios y los innecesarios, y descartar estos últimos; **Seiton**, poner las cosas en orden); **Seiso**, limpieza permanente del entorno de trabajo;

Seiketsu, extender hacia nosotros mismos el concepto de pulcritud, y practicar continuamente los tres pasos anteriores; **Shitsuke**, con autodisciplina formar el hábito de comprometerse en las "5 S" mediante el establecimiento de estándares. (Cura, 2004)

CAPITULO III MARCO METODOLÓGICO

En este apartado se explicarán las estrategias, enfoques y recursos utilizados para obtener los datos requeridos con el fin de brindar información que ayude en la toma de decisiones. Se abordarán aspectos relacionados con el cómo, dónde y por qué se recolectan estos datos para lograr el objetivo principal de este estudio, que es sugerir una manera de mejorar el sistema de gestión de los almacenes de Torniacero, S.A.

3.1. Diseño de la investigación.

El enfoque metodológico de esta investigación es no experimental, lo que implica que los eventos se observarán en su entorno natural sin intervención alguna y posteriormente se analizarán sin manipular las variables. Se emplea una metodología de investigación cuantitativa, que se basa en la obtención directa de datos numéricos de lo que se observa. Estos datos serán analizados utilizando herramientas como diagramas y gráficos, entre otros, con el objetivo de llevar a cabo el estudio.

3.2. Método de investigación.

La metodología se basa en los principios que el investigador considere relevante y en lo que considere objetivo en términos de ciencia y conocimiento científico. Esto se debe a que a través de la metodología es como se obtiene, organiza y analiza la realidad que se está investigando.

3.2.1. Método de observación.

En la investigación actual, se está utilizando el método de observación como herramienta para recopilar información relevante que sea útil para el proyecto de mejora del sistema de gestión

de almacén de la empresa. El método de observación es un enfoque empírico que ayuda a identificar y solucionar los problemas identificados en el estudio.

El procedimiento de observación se puede definir como una técnica que implica la selección y estructuración de datos de manera que se evidencie una red de significados. (Rosales, 2010).

3.2.2. Método inductivo.

En este estudio se empleó el método inductivo, el cual consiste en el uso de la lógica y el razonamiento para llegar a conclusiones a partir de hechos previamente aceptados como verdaderos. En otras palabras, para analizar las variables que afectan la problemática en el almacén de la empresa Torniacero, S.A., se inició con un análisis individual de los hechos particulares para llegar a conclusiones generales.

El inductivismo es un método científico que se basa en la obtención de conclusiones generales a partir de premisas particulares. Es el método más común en la ciencia, y se puede dividir en cuatro pasos fundamentales: la observación y registro de los hechos, la clasificación y estudio de estos hechos, la deducción inductiva a partir de los hechos para llegar a generalizaciones, y la comprobación o verificación de estas generalizaciones.

3.3. Herramientas para analizar datos.

- Herramientas de Office (Excel, Power Point, Word)
- Gráficos de columnas
- Análisis FODA
- Diagrama de espina de pescado
- Diagrama de Flujo

- Diagrama de Pareto
- Árbol de objetivos

3.4. Instrumentos de recolección de datos.

Se utilizarán diversas fuentes de información para responder a las etapas del estudio que requieran datos relevantes con el fin de trabajar de manera efectiva para alcanzar los objetivos propuestos, estas serán:

- Entrevista.
 - Entrevistas no dirigidas.
 - Entrevista Estructuradas.
- Observaciones directas del área.
- Data histórica.

SEGUNDA PARTE

CAPITULO IV CONTEXTO DE LA EMPRESA

4.1. Historia de la empresa.

En enero de 2003, Torniacero, S.A. Comenzó a operar en Santiago de los Caballeros con el objetivo de proporcionar soluciones técnicas y productos en el ámbito de la industria y la construcción. Desde el principio, la empresa ha contado con un equipo de profesionales y técnicos altamente capacitados, lo que ha permitido destacar rápidamente como líderes en la importación, fabricación y venta de tornillería, acero inoxidable y vidrio en la República Dominicana.

Desde 2013, se optó por establecer una sucursal en Santo Domingo con el propósito de atender la demanda de esta provincia. Actualmente, Torniacero, S.A. tiene una plantilla total de 112 trabajadores, de los cuales 28 laboran en la sucursal de Santo Domingo. La compañía cuenta con establecimientos en varias ciudades de la República Dominicana, incluyendo Santo Domingo, Santiago, San Francisco de Macorís, Puerto Plata y Punta Cana.

4.2. Visión, misión y valores de la empresa.

4.2.1. Misión.

Ofrecer a la industria y a la construcción productos y servicios con los más altos estándares de calidad e innovación.

4.2.2. Visión.

Ser la primera opción a nivel nacional en las áreas de acero inoxidable, tornillos, vidrios y materiales innovadores, provenientes de suplidores originales y avalados por las normas de calidad internacionales.

4.2.3. Valores.

- Honestidad.
- Motivación.
- Trabajo en equipo.
- Servicio.

4.3. Organigrama.

Torniacero, S.A. cuenta con una empleomanía de 112 colaboradores, divididos en: 1 presidentes, 5 gerentes, 17 personal administrativo, 2 compradores, 9 vendedores de tienda, 4 vendedores externos, 7 choferes, 5 supervisores de almacén, 1 supervisor de ventas y 50 auxiliares de almacén.

Figura 5. Organigrama General.

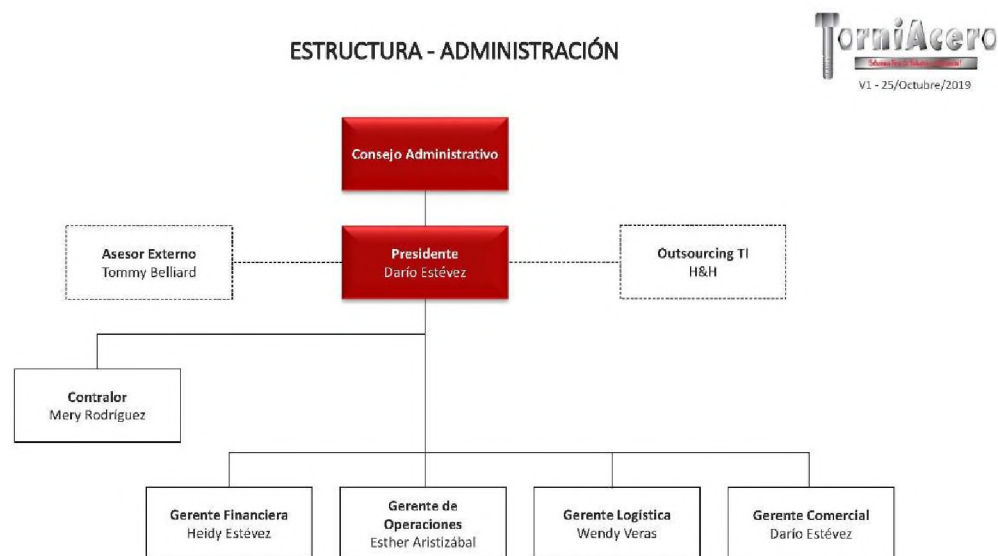

Nota: Suministrado por el departamento de recursos humano de Torniacero, S.A.

Figura 6. Organigrama Logística.

ESTRUCTURA - LOGÍSTICA

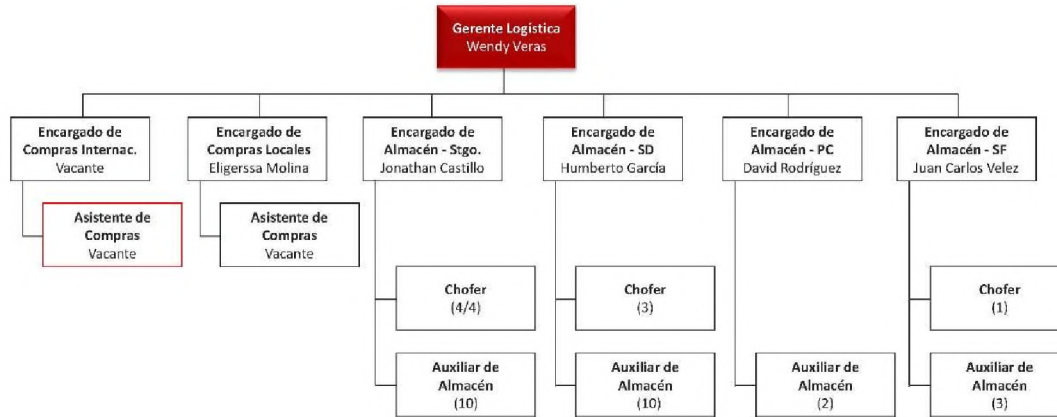

Nota: Suministrado por el departamento de recursos humano de Torniacero, S.A.

La empresa labora 6 días de la semana de lunes a sábados, con una jornada laboral promedio de 7.3 horas diarias. Incluyendo 1 hora de almuerzo.

Tabla 1. Horario laboral.

Día	Horario
Lunes - viernes	8:00 – 17:30
Sábados	8:00 – 12:20

Nota: Elaboración propia, con información suministrada por la empresa.

CAPITULO V ESTUDIO TÉCNICO

En este capítulo analizaremos la situación que está presentando la empresa utilizando herramientas que permitan desarrollar y comprender lo que está sucediendo dentro de la organización.

5.1. Análisis de la situación actual.

Torniacero, S.A. enfrenta deficiencias en la gestión de almacén, reabastecimiento de stock, carece de herramientas que permitan optimizar sus procesos. Esto ha generado diversas situaciones desfavorables relacionadas con el inventario en los últimos años.

5.2. Análisis FODA.

A través de este análisis, podemos identificar las fortalezas y debilidades de la empresa, lo que permite aprovechar las oportunidades de mejora mediante la implementación de métodos de trabajo que optimicen los recursos disponibles. Es posible visualizar el desglose de las Fortalezas, Oportunidades, Debilidades y Amenazas que surgieron como resultado del diagnóstico realizado tras el estudio de los procesos internos de la empresa. (Ver tabla 2).

A continuación, se desarrollará el análisis FODA de Torniacero, S.A. :

Tabla 2. Análisis FODA.

Fortalezas	Debilidades
Precios competitivos.	Distribución inadecuada de inventario.
Ubicación geográfica estratégica de la tienda.	Falta de indicadores para la medición de la satisfacción al cliente.
Relaciones internacionales.	Ineficiente adecuación de los sistemas de gestión operativa.
Gran variedad de productos.	Cultura y estructura organizacional.
Amenazas	Oportunidades
Competidores en el mercado.	Nuevos clientes.
Pérdida de clientes.	Conciencia por parte de la gerencia, de la necesidad de una mejora.
Crisis económica nacional e internacional.	Mejora en el sistema de reabastecimiento.
Aumento de precios de materiales.	Contar con un equipo preparado para el manejo de materiales.
Crisis de transportación.	Mejor coordinación de distribución de mercancía.

Nota: Elaboración propia.

5.3. Análisis CAME.

El propósito del análisis FODA es examinar inicialmente la situación y el contexto, mientras que el análisis CAME busca establecer las medidas y decisiones a adoptar basándose en los hallazgos del FODA.

Después de llevar a cabo el análisis FODA, se han identificado las debilidades, amenazas, fortalezas y oportunidades de Torniacero, S.A. Una vez obtenidos estos elementos, se procederá a aplicar el análisis CAME.

Tabla 3. Análisis CAME.

Fortalezas	Mantener
Precios competitivos.	Mantener precios competitivos ya que esta venta permite la satisfacción de los clientes.
Relaciones internacionales.	Sostener la obtención de productos mediante proveedores competitivos que posibiliten brindar una calidad superior y obtener una ventaja competitiva en el mercado.
Debilidades	Corregir
Distribución inadecuada de inventario.	Implementar un procedimiento que facilite una distribución óptima del inventario.
Falta de indicadores para la medición de la satisfacción al cliente.	Crear un mecanismo de retroalimentación a través de un buzón de sugerencias donde se puedan presentar quejas y ofrecer sugerencias.
Falta de personal capacitado en la gestión de inventario.	Implementar programas de capacitación y políticas que establezcan estándares para la gestión del inventario.
Amenazas	Afrontar
Crisis económica nacional e internacional.	Eliminar los gastos no esenciales.
Pérdida de clientes.	Priorizar y mostrar mayor interés a la insatisfacción del cliente.
Oportunidades	Explotar
Mejora en el sistema de compras.	Implementar programas de capacitación y políticas que establezcan estándares para la gestión del inventario.
Mejora coordinación de distribución de mercancía.	Evaluar las diferentes demandas de sucursales para realizar una distribución acorde a esta.

Nota: Elaboración propia.

5.4. Diagrama de flujo.

Las diferentes etapas de un proceso a menudo se interrelacionan, lo que significa que el rendimiento de una serie de actividades debe considerarse en conjunto. Una estrategia recomendable para iniciar el análisis de un proceso consiste en crear un diagrama que ilustre los elementos fundamentales del mismo, que generalmente incluyen tareas, flujos y áreas de

almacenamiento. A continuación, se presenta un esquema que muestra el recorrido que sigue el proceso de compras hasta la recepción de la mercancía.

Figura 7. Diagrama de flujo proceso actual de reabastecimiento de stock.

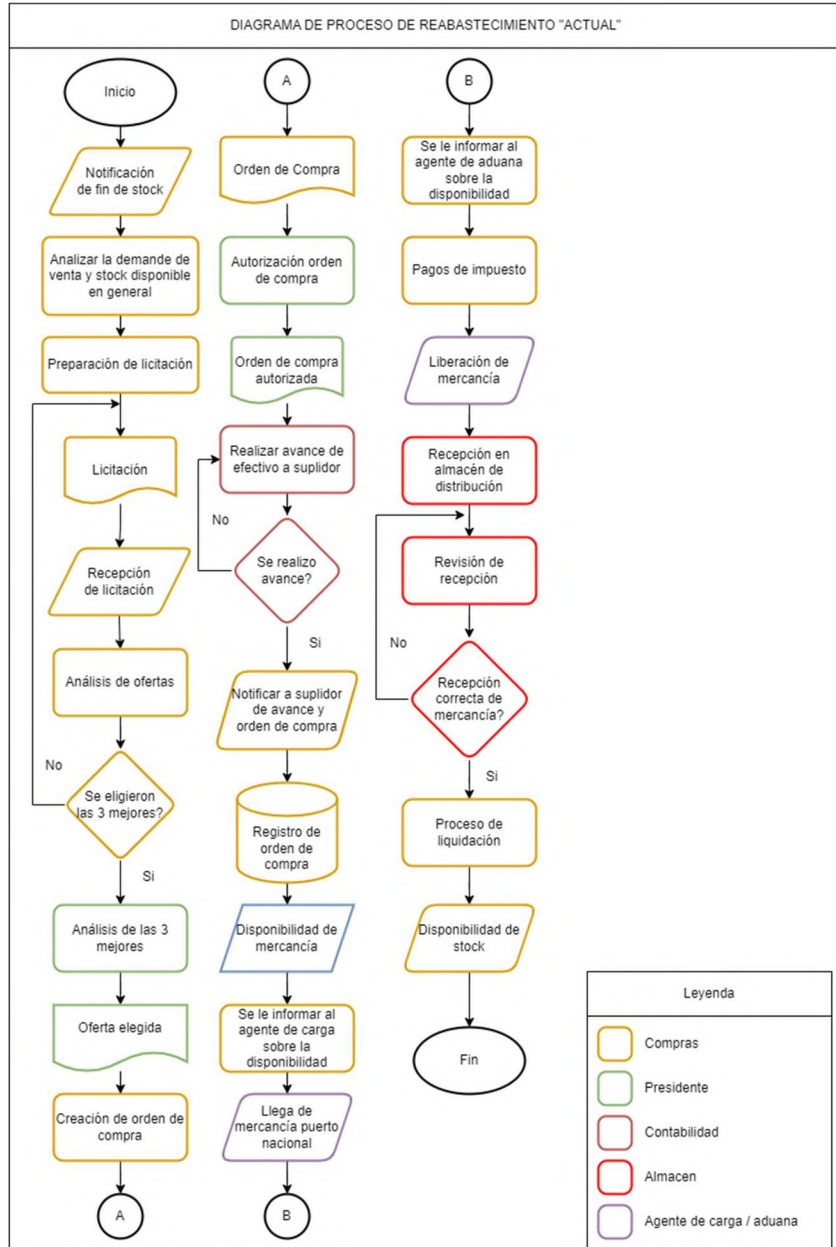

5.5. Metodología 5W2H.

En el ámbito de la gestión de reabastecimiento, se han llevado a cabo trabajos que han aplicado la metodología 5W2H. Esta herramienta se utiliza para analizar y planificar actividades, asegurando que se comprendan y se aborden todos los aspectos clave de un proceso.

Al aplicar la metodología 5W2H en la gestión de reabastecimiento, se asegura una planificación completa y detallada de todo el proceso, desde la identificación de las necesidades hasta la recepción de los productos o servicios. Esto facilita una gestión eficiente y efectiva de las compras, permitiendo optimizar costos, mejorar la calidad y asegurar una cadena de suministro fluida.

1. ¿Qué se debe comprar? Identificar claramente los productos o servicios que se requieren adquirir, especificando sus características y especificaciones.

Torniacero, S.A. es una empresa especializada en la comercialización mayorista de productos de ferretería, lo que implica disponer de una amplia gama de artículos. Al realizar el abastecimiento de su inventario, inicia un proceso de adquisición donde se lleva a cabo la compra de productos. Estos productos se clasifican en distintas categorías, tales como láminas o placas, tornillos, tuberías, fitinería, materiales abrasivos, soldaduras y elementos decorativos. Cada categoría presenta una demanda de ventas diferente, lo cual se puede apreciar en la tabla de clasificación ABC (Ver tabla 6).

2. ¿Por qué es necesario realizar la compra? Determinar las razones y los objetivos detrás de la adquisición, como el cumplimiento de demandas internas, reposición de inventario o búsqueda de mejores proveedores.

Como ocurre en cualquier empresa dedicada a la venta de productos, es fundamental mantener un inventario de mercancías para poder satisfacer la demanda del mercado. Por tanto, resulta necesario llevar a cabo un abastecimiento constante de productos para reponer el inventario y cumplir con las necesidades del mercado.

3. ¿Quién será el responsable de la gestión de compras? Designar a la persona o departamento encargado de llevar a cabo el proceso de compra, incluyendo la búsqueda de proveedores, negociaciones y seguimiento de entregas.

La persona responsable del departamento de compras es la Ing. Wendy Veras, quien es la que se encarga de compras internacionales, bajo su responsabilidad está Lic. Eligerssa Molina responsable de compras nacionales.

4. ¿Cuándo se realizará la compra? Establecer un calendario o una secuencia de tiempo que indique cuándo se llevarán a cabo las diferentes etapas del proceso de compra, desde la solicitud de cotizaciones hasta la recepción de los productos o servicios.

En la actualidad, el proceso de compra no sigue un estándar temporal definido, sino que comienza cuando se detecta que un material está agotado en stock. Esto implica llevar a cabo un análisis de los productos disponibles en inventario y luego dar inicio al proceso de compra.

Según la información proporcionada por la Ing. Wendy Verás, desde la solicitud de cotización hasta la recepción de los productos, el tiempo requerido es de aproximadamente 12 semanas, con una variación de 2 a 3 semanas.

5. ¿Dónde se realizará la compra? Identificar los proveedores potenciales y determinar dónde se ubicará geográficamente, considerando aspectos como la proximidad, los costos de transporte y la disponibilidad de los productos o servicios.

Contamos con proveedores clave situados en China y Taiwán, quienes se encargan de la fabricación de las láminas o placas, tornillería, tuberías, accesorios de fontanería, soldaduras y elementos decorativos. En cuanto a los productos abrasivos, trabajamos exclusivamente con un proveedor ubicado en Alemania, encargado de su fabricación. Para el transporte de estos productos, utilizamos principalmente el transporte marítimo, ya que resulta más económico debido al volumen y peso de los productos en cuestión.

Actualmente el flete de un contenedor de 40 pies está costando unos USD 2,100/FCL

6. ¿Cómo se llevará a cabo el proceso de compra? Definir los pasos y las acciones específicas que se seguirán en la gestión de compras, como la solicitud de cotizaciones, la evaluación de proveedores, la negociación de precios y términos, y la emisión de órdenes de compra.

1. Compra analiza los datos en el sistema para ver la demanda de venta y stock disponible por artículos.
2. Compra, arma el pliego de licitación, expediente y acta de inicio. (Mínimo 3 cotizaciones).
3. Compras analiza cotizaciones suministradas por suplidores.
4. Compras elige las 3 mejores cotizaciones basadas en precio y calidad.
5. Compras presenta las 3 mejores cotizaciones al presidente de la empresa.

6. El presidente autoriza la mejor cotización basado en calidad, precio y tiempo de entrega.
7. Compras realiza orden de compra.
8. Compras envió orden al presidente.
9. El presidente autoriza orden de compra.
10. Compra envía orden autorizada al departamento de finanzas para gestionar el avance solicitado por el suplidor.
11. Finanzas realiza avance y notifica al departamento de compras.
12. Compras envía al suplidor comprobante de pago y orden de compras.
13. El suplidor notifica que la mercancía está lista para recoger.
14. Compras realiza notificación al agente de carga para recoger la mercancía.
15. El agente de carga notifica la fecha de entrega y puerto de recepción de mercancía.
16. Compras realiza notificación al agente de aduana para realizar proceso de liberación de carga.
17. El agente aduanal notifica liberación de carga.
18. Compras notifica al agente de carga para el retiro de la carga en el muelle y enviar a almacén de distribución.
19. Logística realiza proceso de recepción de carga
20. Logística notifica al comprador la recepción de mercancía y novedades que tenga la misma.
21. Logística se encarga de almacenar la mercancía en el lugar correspondiente dentro del almacén.
22. Logística se encarga de distribuir entre las diferentes sucursales.

23. Compra procede a realizar liquidación de mercancía.

24. Compra procede a realizar entrada de mercancía al sistema.

7. ¿Cuánto se invertirá en la compra? Evaluar los recursos financieros necesarios para realizar la adquisición, considerando los costos de los productos o servicios, los gastos adicionales (como transporte o impuestos) y el presupuesto disponible.

En este presupuesto se está considerando el costo por contenedor, ya que durante el proceso de compra se cotiza en base a las unidades que pueden contener un contenedor de 40 pies, a excepción de las láminas o planchas que se ajustan a un contenedor de 20 pies. Los productos comercializados por Torniacero, S.A. están sujetos a un impuesto del 18%, excepto los productos decorativos y las soldaduras, que tienen un arancel del 14%.

Tabla 4. Presupuesto de importación.

Ítem	Descripción	Cantidad	Costo
1	Costo de productos.	1	DOP 5,040,000.00
2	Costo de flete en modalidad FCL.	1	DOP 117,600.00
3	Costo de aduana (18%)	1	DOP 928,368.00
4	Costo de liberación de aduana y flete nacional.	1	DOP 42,000.00
Total			DOP 6,127,968.00

Nota: Elaboración propia, con información suministrada por el departamento de compras.

5.6. Diagrama de espina de pescado.

El árbol de problema anteriormente mencionado se relaciona con el manejo inapropiado que ocurre durante el almacenamiento y envío de los productos terminados. Para abordar esta causa y resolver la problemática, se ha optado por utilizar un diagrama de espina de pescado o diagrama

de causa y efecto. Este enfoque permite agrupar y categorizar los defectos actuales para poder reducir su impacto.

Figura 8. Diagrama de espina de pescado.

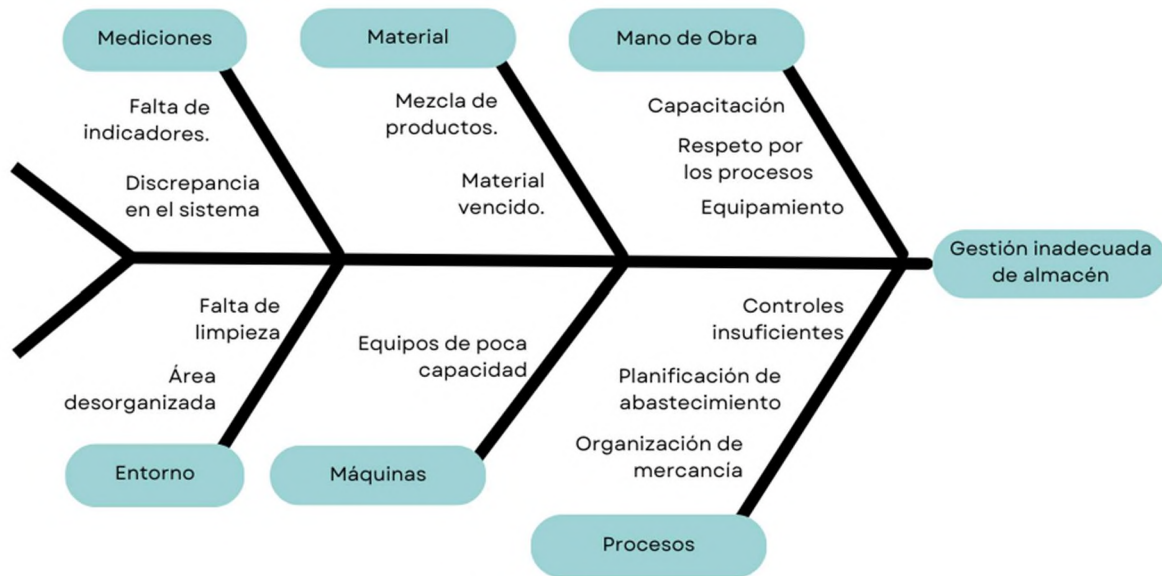

Nota: Elaboración propia.

5.6.1. Mano de Obra.

- **Capacitación:** El personal actual de la empresa Torniacero, S.A. experimenta una rotación constante debido a problemas de desvinculación, lo que ha resultado en una carencia de entrenamiento para los empleados que se unen a la empresa.
- **Respeto por los procesos:** La Empresa Torniacero, S.A. cuenta con procedimientos predefinidos para llevar a cabo el envío de productos y despacho en tienda, respaldados por la correspondiente documentación. Sin embargo, el departamento encargado no sigue adecuadamente estos procedimientos, lo que resulta en la omisión de pasos en dichos procesos.

- Equipamiento: Los empleados en Torniacero carecen del equipo de seguridad necesario para prevenir heridas por caídas de materiales o cortes causados por las planchas.

5.6.2. Material.

- Mezcla de productos: El material que distribuye la empresa Torniacero es un material de diferentes medidas, es decir, largo, ancho y diámetros. Por lo que es sumamente importante tenemos los equipos separados.
- Material vencido: Torniacero, S.A. está involucrada con materiales consumibles como electrodos, discos de corte y productos de limpieza, los cuales tienen una fecha de vencimiento, lo que implica que se vuelven inutilizables con el transcurso del tiempo.

5.6.3. Mediciones.

- Falta de indicadores: Existe lo que es la falta de indicadores de la mano de satisfacción al cliente. Y notificación en temas de fin de stock.
- Discrepancia en el sistema: La diferencia del material físico y el material a nivel de sistema no concuerda.

5.6.4. Procesos.

- Controles insuficientes: En Torniacero, S.A., hay un sistema de documentación que abarca facturación, envío y listas de selección. Sin embargo, en la etapa de envío, donde se verifica la mercancía que se despacha, no hay un equipo designado para llevar a cabo esa revisión. En consecuencia, en muchos casos, el propio personal encargado de preparar el pedido también se encarga del proceso de envío.

5.6.5. Máquinas.

- Equipos de baja capacidad: El montacargas disponible en el almacén de distribución no cuenta con la capacidad de carga para realizar el movimiento de las planchas inoxidable.

5.6.6. Entorno.

- Falta de limpieza: Las observaciones revelaron que en la empresa no existe un procedimiento adecuado de limpieza, ya que esta actividad se lleva a cabo en intervalos no establecidos de manera precisa.
- Área desorganizada: En Torniacero, la falta de un sistema de organización para la disposición de la mercancía ha llevado a que el almacén permanezca en un estado desordenado. Los productos son ubicados en los espacios disponibles sin seguir una estructura organizativa predefinida.

5.7. Árbol de problemas.

Un estudio bien planificado permite cumplir con las necesidades de los beneficiarios, lo cual implica realizar un análisis exhaustivo y adecuado de la situación actual. En este proyecto se consideraron los distintos puntos de vista de los involucrados, teniendo en cuenta sus requisitos, beneficios y acciones. El proceso de abordar el problema se llevó a cabo mediante el uso del análisis con el árbol de problemas.

En la parte superior del árbol de problemas se encuentran las consecuencias de la situación. En el centro se identifica el problema de investigación y en la parte inferior se encuentran las causas que originan la problemática.

Durante el análisis del árbol de problemas, se pudo comprobar la gestión deficiente que la empresa tiene en relación con la gestión del almacén, la cual se origina a partir de factores como la distribución inadecuada de mercancía, la falta de planificación en las compras y el descontrol en el sistema de inventario. Esto conlleva a consecuencias negativas como la insatisfacción de los clientes, pérdidas financieras, retrasos en los despachos y la falta de disponibilidad de los artículos cuando son requeridos.

Figura 9. Árbol de problema.

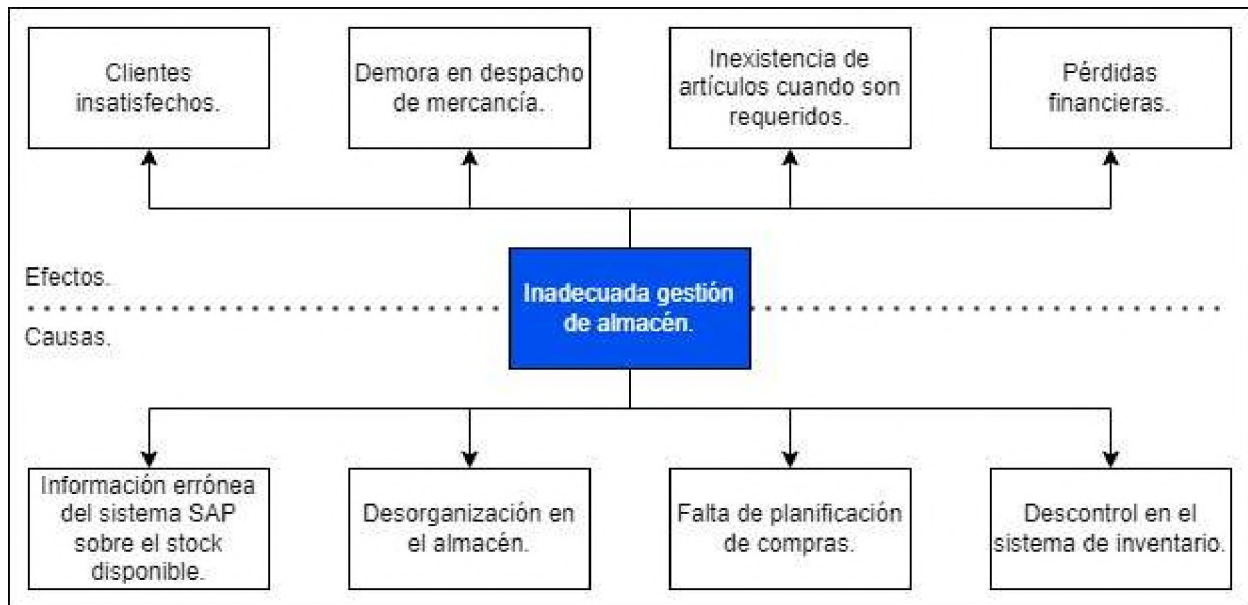

Nota: Elaboración propia, basado en observación directa de los procesos.

5.8. Árbol de objetivos.

El árbol de objetivos, también conocido como árbol de medios y fines o árbol de soluciones, es una herramienta que permite convertir las causas subyacentes en acciones y los efectos en metas, utilizando los problemas identificados como punto de partida para generar soluciones viables. Esta técnica facilita el análisis de alternativas al transformar los medios en estrategias.

La identificación de los objetivos y los medios correspondientes permiten reducir o eliminar las principales causas que afectan a la empresa, como la insatisfacción de los clientes, las pérdidas financieras, los retrasos en los despachos y la falta de disponibilidad de los artículos solicitados. Al minimizar o eliminar estas causas, se logrará una gestión eficiente del control de inventario que abordará el problema central de Torniacero, S.A.

Figura 10. Árbol de objetivos.

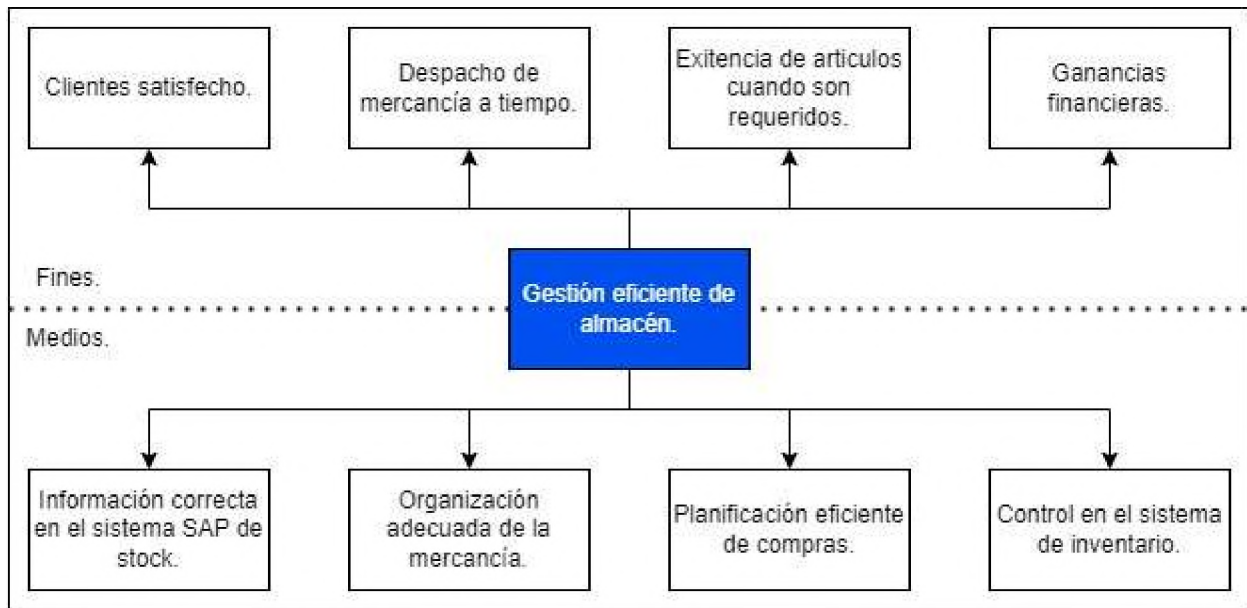

Nota: Elaboración propia, basado en la observación directa.

CAPITULO VI PROPUESTA DE MEJORA

6.1. Propuesta de implementación 5S.

Mediante la adopción del enfoque de los 5S, Torniacero, S.A. logrará disminuir las pérdidas de productos caducados, mejorar la eficiencia y la seguridad de sus colaboradores, y mantener un entorno de trabajo limpio y organizado de forma continua. Para lograrlo, será crucial contar con la participación de la dirección de la empresa, así como generar conciencia y brindar capacitación a los empleados.

6.1.1. Plan de acción de implementación 5S.

Se sugiere adoptar la metodología 5S como parte de un enfoque de mejora continua de los procesos. La suciedad, la ausencia de señalización y la desorganización de la mercancía dificultan la realización adecuada de las operaciones, ya que la identificación rápida de ciertos productos no es posible al momento de su solicitud.

Se propone implementar las 5S, una metodología japonesa denominada así debido a que cada una de sus cinco etapas comienza con la letra "S" en japonés. Esta filosofía tiene como objetivo organizar el trabajo de manera que se minimice el manejo inadecuado de los productos, garantizando que las áreas de trabajo estén sistemáticamente limpias y ordenadas. La implementación de las 5S busca mejorar la productividad y la seguridad, reducir los desperdicios y establecer las bases para la implementación de procesos más eficientes.

Ante el enfoque de mejorar la organización del almacén de Torniacero, S.A., la empresa ha decidido implementar el método 5S. El objetivo principal es reducir la inadecuada organización de la mercancía en dicho almacén. A través de esta implementación, se busca dar respuesta a los

desafíos actuales relacionados con la eficiencia, la productividad y la optimización del espacio en el almacén.:

- La necesidad de mejorar el ambiente de trabajo, eliminación el desorden, falta de aseo, contaminación, etc.
- Buscar la reducción de pérdidas de tiempo de respuesta y el incremento de la moral por el trabajo.
- Crear las condiciones para aumentar la vida útil de los equipos. Gracias a la inspección permanente por parte de la persona quien opera.
- Mejorar la estandarización y la disciplina en el cumplimiento de los estándares al tener el personal la posibilidad de participar en la elaboración de procedimientos de limpieza.

Previo a la implementación de cada una de las "S", se llevará a cabo una capacitación dirigida a los responsables del proceso. Durante esta capacitación, se les proporcionará una detallada explicación sobre la metodología y se les instruirá acerca de los pasos a seguir y los instrumentos necesarios para llevar a cabo la implementación de las 5S.

A continuación, se desarrollará la metodología de las 5S aplicado al almacén de Torniacero, S.A.:

6.1.1.1. Clasificación (Seiri).

En esta fase inicial, la empresa debe realizar una clasificación de manera selectiva, manteniendo solo aquellos elementos que se utilizan de forma frecuente y descartando los que ocupan espacio innecesario en la planta. La gerencia debe evaluar las herramientas, montacargas y mercancía, identificando los elementos necesarios para su uso constante, mientras que aquellos que no se utilizan pueden considerarse para su venta.

6.1.1.1.1. Identificar y listar elementos innecesarios.

Como primer paso se realizará la identificación de los elementos innecesarios en el área de almacén y se procederá a elaborar una lista de con dichos elementos. En esta lista se registra el elemento innecesario, su ubicación, cantidad encontrada y sugerencia para su eliminación.

Al realizar esta clasificación se obtiene los siguientes beneficios:

- Lugar de trabajo más seguro.
- Librar espacio útil en el almacén.
- Eliminar el exceso de herramientas y objetos obsoletos.
- Reducir el tiempo de despacho.
- Mejorar el control visual.

Figura 11. Diagrama de flujo para la clasificación.

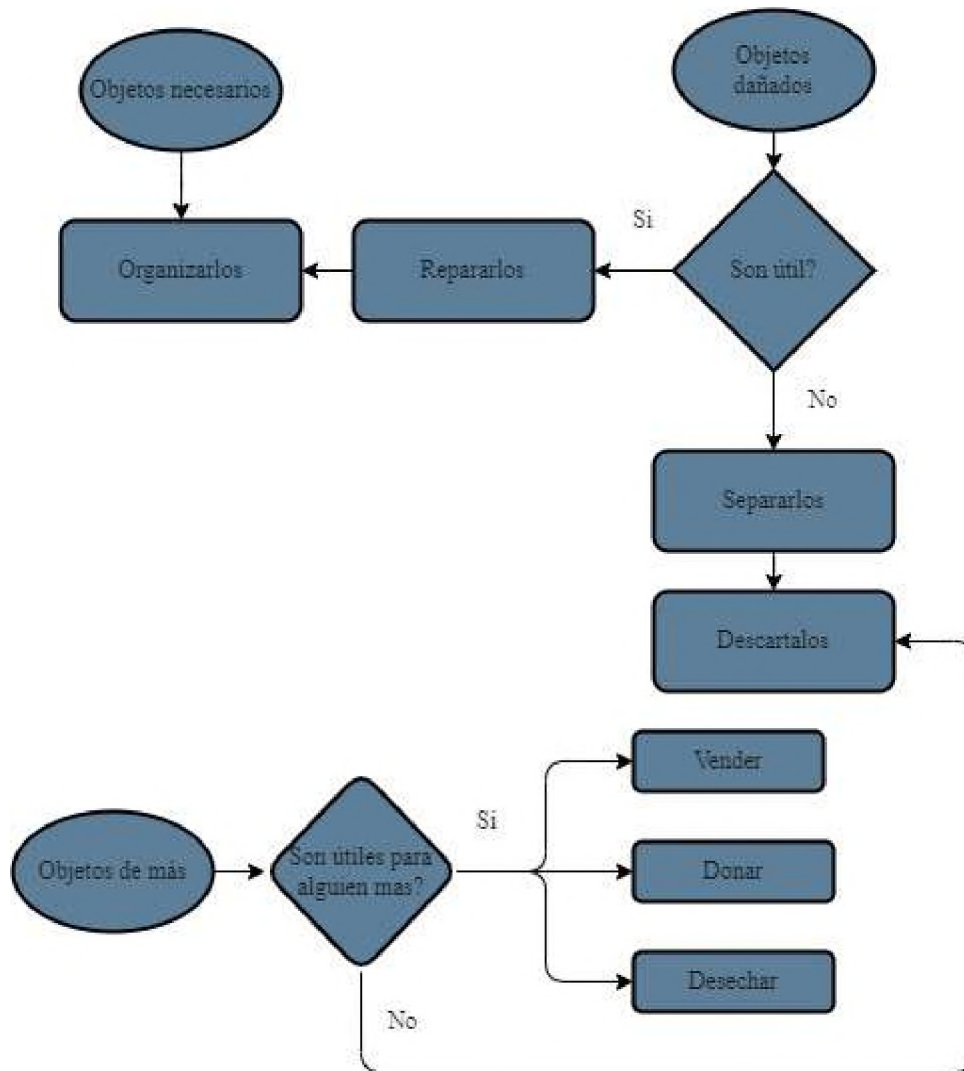

Nota: Elaboración propia.

6.1.1.1.2. Método de clasificación.

El método de clasificación empleado es el de tarjetas rojas, que implica identificar la cantidad, tipo y las acciones a seguir después de la clasificación de materiales o herramientas. Estas acciones pueden incluir su reciclaje, reparación para su posterior organización, donación o venta. En caso de no cumplir con los parámetros establecidos, el destino final será su desecho, asegurándose de que esto no afecte al medio ambiente.

Figura 12. Tarjeta roja 5S.

Tarjeta Roja 5S		
Categoría	1. Equipo de transporte.	4. Paletas.
	2. Herramientas y accesorios.	5. Productos rotos.
	3. Productos.	6. Otros
Nombre del artículo:		Fecha
Localización:		Cantidad
Razones	1. No se necesitan.	5. Excedente.
	2. No se necesita pronto.	6. Obsoleto.
	3. Material de desperdicio.	7. Contaminante.
	4. Uso desconocido.	8. Otros.
Método de eliminación	1. Vender.	Firma
	2. Donar.	
	3. Reciclar.	
	4. Desechar.	Autorizado

Nota: Elaboración propia.

- **Categoría:** Describe el tipo de artículo identificado, para facilitar su llenado sólo se coloca el número que corresponda al artículo seleccionado tales como: Equipos de transporte, herramientas y accesorios, productos, paletas, productos rotos, entre otros.
- **Nombre del artículo:** Identificar el artículo que está siendo clasificado.
- **Fecha:** Cuando se realizó la clasificación del artículo.
- **Localización:** Ubicación del artículo dentro del área del almacén, para ser encontrado fácilmente.
- **Cantidad:** Cuando se trata de varios artículos de un mismo tipo ubicados en el área de almacén, para evitar el exceso de tarjetas en una zona.

- Razones: Motivos por lo que se requiere eliminar este artículo. Ejemplo: No se necesitan, no se necesita pronto, material de desperdicio, uso desconocido, excedente, obsoleto, contaminante y otro.
- Modo de eliminación: Tipo de acción que se tomará para poder eliminar el artículo, Entre los cuales se encuentran: tirar, vender, reciclar y donar.

6.1.1.2. Organización (Seiton).

En esta fase todo, se debe organizar todo de manera lógica y eficiente. Estableciendo un lugar para cada cosa y asegurar de que todo tenga su ubicación designada; colocando etiquetas y sistemas de codificación para facilitar la identificación y recuperación de los productos.

Una vez que se ha llevado a cabo la implementación de la primera S (Seiri), la siguiente etapa es la de organización. Esta etapa, al igual que las demás, reviste gran importancia, ya que es en ella donde se dispone y organiza el espacio dentro del almacén, facilitando así la ubicación, localización y utilización de los artículos necesarios de manera más eficiente.

El objetivo de organizar los elementos es disminuir los tiempos de búsqueda y facilitar un acceso rápido y eficiente para su localización. Para lograr este propósito, es necesario asignar espacios o zonas específicas donde se pueda clasificar todo de manera ordenada.

Para la organización dentro del almacén se ha tomado en consideración reubicar el almacén de distribución, destinando un espacio para cada mercancía, siendo colocada en estantería estándar de 5 niveles de altura, colocando lo que serían 5 líneas de estantería dentro del almacén, separadas por un pasillo de 5 metros de longitud para temas de desplazamiento del montacargas, teniendo este almacén una capacidad total de aproximada 1,200 paletas.

Para establecer un lugar adecuado y obtener un mayor beneficio de las áreas, cada una de las mercancías se han clasificado mediante análisis ABC que se desarrollará más adelante de esta investigación.

6.1.1.3. Limpieza (Seiso).

En esta etapa, es esencial realizar una limpieza exhaustiva en la planta, ya que un entorno sucio puede obstaculizar la identificación de oportunidades de mejora. Se recomienda a la empresa Torniacero, S.A. que lleve a cabo una limpieza diaria en sus almacenes, y se sugiere que la gerencia supervise este proceso de limpieza.

Después que el espacio de trabajo se encuentre despejado (Seiri) y ordenado (Seiton), el proceso de limpieza se puede llevar a cabo de manera factible (Seiso). Esta etapa consiste en realizar la limpieza general del almacén, identificando y eliminando las fuentes de suciedad. Logrando así que el área de trabajo se encuentre en un adecuado estado operativo.

Esta etapa se debe asociar a la inspección ya que la misma se ocupa de revisar como se encuentra toda el área para impedir daños en el almacén manteniendo las materias en un excelente estado, y en general mejorar el bienestar físico del trabajador.

Los beneficios que se obtendrán al aplicar la limpieza son:

- Disminuir los riesgos de accidentes laborales.
- Incrementar la vida útil de los productos.
- Localizar de manera práctica los artículos
- Mejorar el proceso del almacén para que este sea efectivo.

Para iniciar la implementación de la limpieza, se realizó una tabla propuesta con las frecuencias de la ejecución de las tareas.

Tabla 5. Plan de limpieza de almacén.

Frecuencia	Actividad
Diario.	1. Recoger los residuos del piso del almacén (Fleje plástico, cartones, plásticos de paletizar, etc.)
	2. Colocar las paletas en el área destinada para su posterior uso.
	3. Reubicar los equipos de transporte.
	4. Limpiar el área de corte.
Semanal.	1. Limpiar el área de recepción del almacén.
	2. Limpiar exterior de los montacargas.
	3. Limpiar el exterior de los camiones de envío.
	4. Destinar los residuos a su lugar de destino.
Mensual.	1. Limpieza y mantenimiento de los montacargas.
	2. Limpieza de los pasillos.
Trimestral.	1. Mantenimiento general de los equipos de transporte.

Nota: Elaboración propia.

El plan de limpieza contará con frecuencias (diarias, semanales, mensuales y trimestrales). Las cuales deberán gestionarse de manera estricta para cumplir con la correcta implementación de esta etapa.

Luego de ejecutar la limpieza el encargado del almacén deberá realizar una inspección visual para verificar la ausencia de suciedad.

Para llevar a cabo esta limpieza se requiere de los siguientes suministros:

Diario:

- Actividad 1: Se ha considerado como material de suministro guantes para evitar riesgos laborales.

- Actividad 2: Para esta actividad el colaborador deberá utilizar botas con punta de acero.
- Actividad 3: Se deberá utilizar equipos de protección personal como: fajas, guantes y cascos.
- Actividad 4: Se utilizará paños para limpiar residuos de corte, guantes, escobas, y mascarilla respiratoria.

Semanas:

- Actividad 1: Las herramientas requeridas son guantes, escoba, rastrillos y mascarillas respiratorias.
- Actividad 2 y 3: Esponja, jabón cubo y manguera.
- Actividad 4: Se utilizará bolsas negras.

Mensual:

- Actividad 1: Para la limpieza exterior de los montacargas se utilizará esponja, jabón y cubeta; el mantenimiento estos compuestos por cambio de aceites o repuesto si se amerita. Esto realizado por un experto.
- Actividad 2: Se utilizará una escoba para la limpieza de los pasillos.

Trimestres:

- Actividad 1: el mantenimiento estará compuesto por cambio de aceites o repuesto si lo amerita. Esto realizado por un experto o taller de mecánica.

Estas actividades deberán ser realizad al finalizar la jornada laboral.

6.1.1.4. Estandarización (Seiketsu).

En esta fase, se enfoca en la organización y limpieza del almacén. Es crucial implementar con corrección los principios mencionados anteriormente. Se recomienda encarecidamente que la gerencia desarrolle un manual de procedimientos que establezca de manera clara los métodos, frecuencia y cronograma para llevar a cabo estas actividades. Asimismo, se sugiere la creación de formularios de evaluación que faciliten la mejora continua y aseguren el cumplimiento de los procedimientos de manera precisa.

Una vez implementada las “S” antes mencionadas, el encargado del almacén tendrá que velar porque los procesos preliminares se cumplan a exactitud (clasificar, ordenar y limpiar). Si no existe un proceso para mantener los objetivos planteados, es posible que el lugar de trabajo vuelva a contar con elementos innecesarios y deje de existir la limpieza realizada en las “S” anteriores.

Se ha considerado consolidar el funcionamiento de las reglas definidas en las etapas precedentes unificando criterios con todo el personal, estableciendo claramente el ¿Qué?, ¿Quién?, ¿Cómo?, ¿Cuándo? y ¿Por qué?

¿Qué?

Mantener el inventario de manera organizada tiene como finalidad proporcionar visibilidad, reducir las pérdidas de mercancías y garantizar un conocimiento preciso de las existencias en el almacén, tal como lo indica el sistema. Esto permite un control efectivo en la gestión del inventario.

¿Quién?

Todos los involucrados en el proceso, es decir, encargado de almacén, colaboradores, encargado de despacho y encargado de recepción.

¿Cómo?

1. Formando al personal en la creación de hábitos de trabajo para conservar el área de trabajo en adecuadas condiciones.
2. Asignando trabajos y responsables.
3. Integrando en los trabajos cotidianos la implementación del Seiri, Seiso y Seiton.
4. Dando seguimiento a la realización de las tareas con el fin de mantener en adecuadas condiciones el área de trabajo.
5. Midiendo la eficiencia de la implementación de las 3S en el área del almacén realizando evaluaciones constantes mediante el uso de una lista de verificación (figura 18) que permita medir el nivel de cumplimiento.

Figura 13. Lista de verificación.

Lista de verificación			
Preguntas	Nunca	Regularmente	Siempre
1. ¿Los trabajadores utilizan equipos de seguridad?			
2. ¿Se mantienen los materiales y/o equipos clasificados?			
3. ¿Se mantienen los materiales y/o ordenados?			
4. ¿Las maquinarias, paletas, carros transportadores y demás herramientas de trabajo se encuentran en buen estado de			
5. ¿Tienen los trabajadores asignadas sus responsabilidades?			
6. ¿Todos los trabajadores conocer y aceptan los normas de la empresa?			
7. ¿Se cumplen las normas establecidas?			
8. ¿Se respetan los horarios de trabajo?			
9. ¿Existe respeto mutuo entre los trabajadores?			
10. ¿Todos los elementos innecesarios han sido removidos mediante el uso de Tarjeta Roja?			
11. ¿Los empleados del área conocen sobre el programa 5S y sus roles en la actividad 5S?			
Resultados:			
Supervisor del área:			
Firma:			

Nota: Elaboración propia.

Figura 14. Ponderación de lista de verificación de las S.

Ponderación	
0	No aplica
1	No aplica, pero está programado
2	Aplicado parcialmente
3	Aplicado plenamente.

Nota: Elaboración propia.

¿Cuándo?

Según el tiempo establecidos en la implementación de las S ya descritas.

¿Por qué?

Porque se pretende lograr obtener una mejora en el manejo del sistema de control de inventario de la empresa mediante la metodología de las 5S.

6.1.1.5. Disciplina (Shitsuke)

Esta última fase, se relaciona al cumplimiento de las instrucciones y su propósito es asegurarse que todos los colaboradores implementen los principios del método 5S. Recomendamos realizar capacitaciones periódicas para reforzar la importancia de mantener la organización y la limpieza en el almacén.

Todo el personal del almacén debe asumir como responsabilidad mantener y preservar los logros alcanzados para que se mantenga el buen funcionamiento. En vista de que esta S no es cuantificable, sino que se percibe a través de la conducta de la persona, nuestra propuesta es desarrollar capacitaciones que permita mantener el objetivo principal y crear disciplina. Los temas deben indicar las actividades a realizar para la mejora continua del almacén.

Los temas han de ser los siguientes:

- Definir y aclarar conceptos de las 5 S.
- Importancia de la metodología de las 5 S
- Proceso de aplicación. Pasos que tomar en cuenta para la implementación de las 5 S
- Consideraciones para determinar la implementación de las 5 S
- Especificar importancia de la consecución de los lineamientos de las s.
- Implementación de las 5 S
 - Seiri - Separar
 - Seiton - Ordenar
 - Seiso - Limpiar e Inspeccionar
 - Seiketsu - Estandarizar
 - Shitzuke – Disciplina
- Mostrar ejemplos y prácticas.

Finalmente, es importante que la gerencia implemente alguna motivación económica, reconociendo con premios aquellos colaboradores que se preocupan y gestionan la implementación de los principios de 5S en su espacio de trabajo, con la finalidad de motivar aquellos que no lo realizan.

6.2. Propuesta de la metodología 5W2H.

El proceso de abastecimiento de stock refleja una falta de planificación y desorganización en Torniacero, S.A., una empresa que maneja un alto volumen de ventas y busca mantener la satisfacción del cliente. Para lograr esto, es fundamental contar con disponibilidad de materiales en el lugar y momento adecuados para los consumidores, o reducir al mínimo posible este tiempo.

Por esta razón, se propone realizar modificaciones en el sistema informático utilizado por Torniacero, S.A. Este sistema tiene la capacidad de notificar el momento oportuno para solicitar mercancía e incluso generar órdenes de compra de manera automática. Sin embargo, para llevar a cabo esta modificación, es necesario realizar un estudio exhaustivo del inventario para clasificar las diferentes familias de productos.

Al implementar esta opción en el sistema SAP, se debe realizar un proceso que determine el stock de seguridad y la cantidad de producto que se debe solicitar para mantener un nivel de inventario durante un período de tiempo establecido.

6.2.1. Propuesta de diagrama de flujo.

Figura 15. Propuesta de diagrama de flujo reabastecimiento de stock.

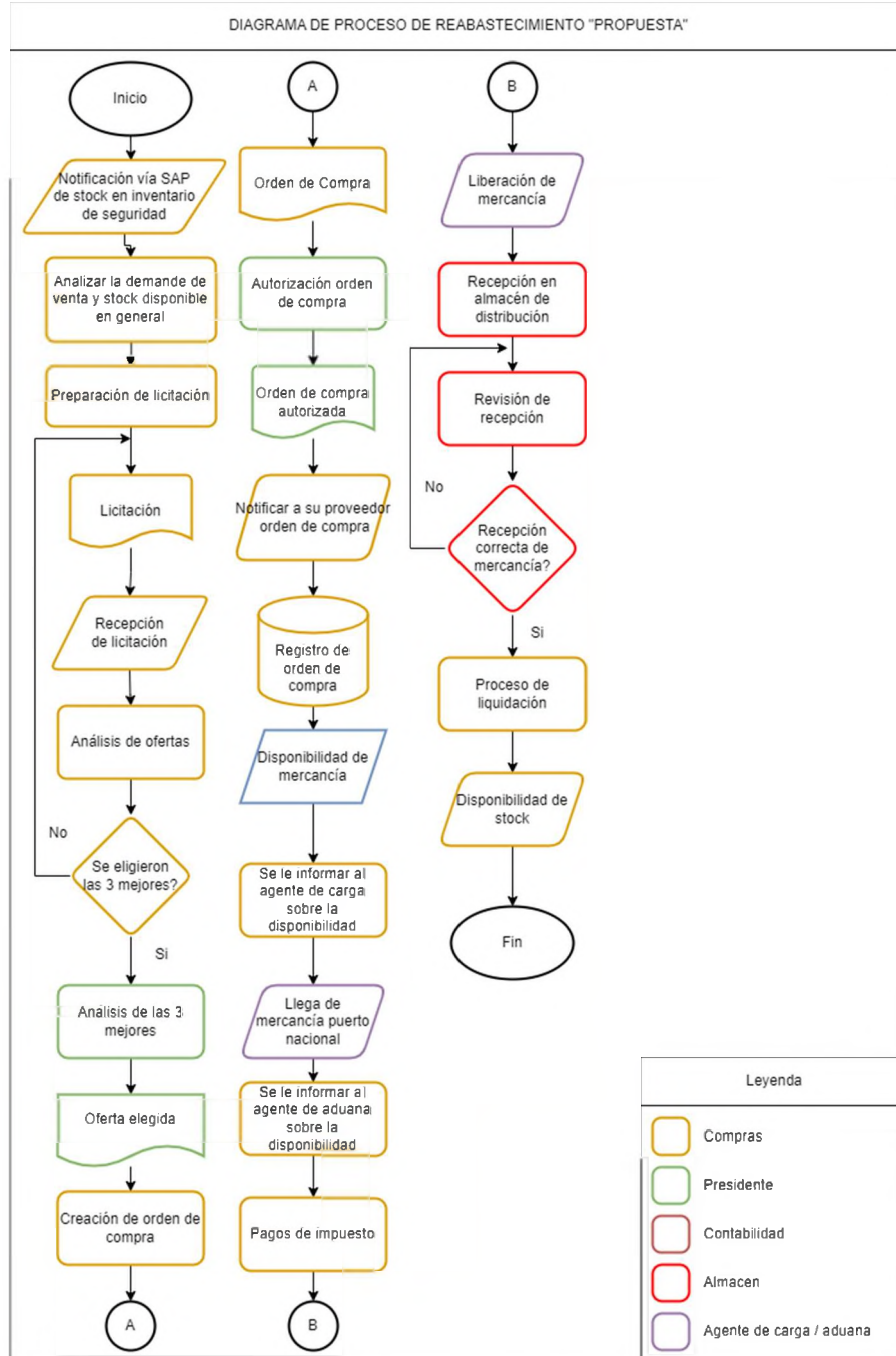

Nota: Elaboración propia.

6.2.2. Instructivo de proceso de abastecimiento.

TORNIACERO, S.A.	INSTRUCTIVO DE PROCESOS DE COMPRAS	DEPARTAMENTO DE COMPRAS
RESPONSABLE:		ASISTENTE
ING. WENDY VERAS		LIC. ELIGERSSA MOLINA

Alcance:

Comprende todas las compras la empresa Torniacero, S.A., a través del Procedimiento de Selección de Compras, en función de abastecer a la empresa Torniacero, S.A. para poder cumplir con la demanda de consumo.

Objetivo:

Garantizar el abastecimiento oportuno y eficiente de productos y servicios necesarios para la operación de la empresa, procurando obtener las mejores condiciones en términos de calidad, precio, plazo de entrega y relación con proveedores, con el fin de satisfacer las necesidades internas y contribuir al éxito y rentabilidad de la organización

Instrucciones para el proceso de abastecimiento.

1. Analizar la demanda.

- a. Realizar cálculo de demanda anual para tolas y tornillos.
- b. Realizar cálculo de demanda semestral para tubos, fitineria y decorativos.
- c. Realizar cálculo de demanda trimestral soldadura y Abrasivos.

2. Documentar claramente los productos que se necesitan, especificaciones, cantidad y fechas de entregas estimadas.

- 3. Selección de proveedores confiables y que cumplan con los estándares de la empresa.**
 - a. Proveedores internaciones. (Ya están definidos)
 - b. Proveedores nacionales. (Mejor en calidad, precio y tiempo de entrega.)
- 4. Solicitar cotización.**
 - a. Comunicar los requisitos detallados a los proveedores seleccionados.
 - b. Solicitar cotizaciones que incluyan los precios unitarios, cantidades mínimas y plazo de entrega.
 - c. Establecer un plazo límite para recibir las cotizaciones.
 - d. Solicitar mínimo a 3 proveedores. (Nacional)
- 5. Evaluar y selección de cotizaciones.**
 - a. Evaluar las cotizaciones recibidas en función de factores como costos, calidad y tiempo de entrega.
 - b. Seleccionar las cotizaciones más apropiadas para cada producto o servicio.
- 6. Autorización.**
 - a. Solicitar autorización vía sistema de la cotización aprobada.
- 7. Generación de órdenes de compra.**
 - a. Crear orden de compra detallada para los productos seleccionados.
 - b. Esta debe incluir información como descripción del proveedor, cantidad, precio, fecha de entrega y condiciones de pago. (Condición de pago depende del proveedor).
 - c. Solicitud de autorización de orden por el Sr. Darío Estevez.
- 8. Seguimiento y recepción de productos.**

- a. Mantener una comunicación constante con los proveedores para asegurar de que los productos se entreguen según lo acordado.
- b. Supervisar el proceso de envío y recepción para evitar retrasos o problemas.

9. Verificación y aceptación de entregas.

- a. Gestión de pago de impuesto de aduanas.
- b. inspeccionar productos entregados para asegurarte de que cumplan con las especificaciones y calidad esperada.
- c. Comparará lo recibido con lo registrado en la orden de compra para verificar la exactitud.
- d. Entrada de productos al sistema.

10. Procesamiento de pagos.

- a. Notificar al departamento de contabilidad los términos y condiciones acordadas con el proveedor.
- b. He de asegurar que los pagos se realicen de manera oportuna y de acuerdo con las políticas financieras de la empresa.

11. Registro y seguimiento.

- a. Registrar todas las transacciones y documentación relacionada con las compras en el sistema de registro de la empresa.
- b. Lleva un seguimiento de los proveedores, las fechas de entrega y cualquier problema que pueda surgir.

12. Evaluar.

- a. Realizar análisis periódicos del proceso de compras para identificar áreas de mejora.

- b. Recopilar retroalimentación de los departamentos internos y de los proveedores para optimizar el proceso.
- c. Ajustar el proceso según sea necesario para lograr una mayor eficiencia y satisfacción.

6.2.3. Comparativo proceso actual del propuesto.

En cada modificación del proceso, es necesario llevar a cabo análisis comparativos para identificar áreas de mejora y determinar cómo implementarlas. A continuación, presentamos la distinción entre el proceso actual y el proceso propuesto.

Tabla 6. Comparación de proceso de reabastecimiento de stock.

Descripción	Proceso actual	Proceso propuesto
Tiempo de Proceso.	Este proceso tarda de 12 - 16 semanas.	Este proceso se verá disminuido 1 semana
Pasos de proceso.	El proceso actual tiene 28 pasos en los cuales están involucrados 4 departamentos.	El proceso propuesto solo contará con 3 departamentos involucrados y 26 pasos.
Notificación o avisos.	Actualmente la notificación es realizada por un usuario donde puede o no la empresa contar con inventario de seguridad.	En el propuesto la notificación será facilitada por el mismo programa SAP cuando la cantidad de inventario llega a su inventario de seguridad.

Nota: Elaboración propia, basado en observación directa.

6.2.4. Plan de acción.

La propuesta consiste en mejorar el sistema de reabastecimiento mediante la implementación de una solución utilizando el sistema informático SAP "SAP Business One". Este

sistema cuenta con la capacidad de generar notificaciones según parámetros establecidos. Basados en la información proporcionada por el Ing. Cristopher Mercedes, responsable de servicios de Tecnologías de la Información y Comunicaciones en Torniacero, S.A., el proceso de implementar parámetros en los artículos de la empresa puede llevar de 1 a 2 meses, ya que implica registrar los parámetros por cada código registrado en el sistema.

6.3. Propuesta reubicación de almacén de distribución.

Se planea establecer la reubicación del almacén de distribución con el fin de abastecer a las distintas sucursales de Torniacero, S.A. Esta iniciativa tiene como objetivo aliviar la carga de trabajo en la sucursal de Santo Domingo, que actualmente se encarga de recibir y distribuir la mercancía. Además, se busca reducir los gastos de transporte entre sucursales. Las ventajas que se obtendrían son las siguientes:

Se sugiere situar el centro de distribución en una ubicación estratégica que facilite el abastecimiento de todas las sucursales, esto para reducir los costos de distribución. Para esta propuesta, se ha considerado el Parque Industrial Duarte como el lugar idóneo, dado que se encuentra en una posición central que permite la distribución eficiente hacia Santo Domingo, Santiago, San Francisco, Puerto Plata y Punta Cana.

Al implementar un centro de distribución, se contaría con un área más espaciosa que se dedicaría exclusivamente a recibir la mercancía importada, permitiendo llevar a cabo las tareas de descarga, organización y distribución de manera eficiente. El almacén actual cuenta con un espacio de almacenamiento de 359.60 m², en nuestra propuesta planteamos adquirir un almacén de 1,000 m².

Gracias a la introducción del centro de distribución, la sucursal de Santo Domingo evitará la acumulación excesiva de productos, lo que facilitará a los empleados optimizar el espacio disponible y organizar la mercancía de forma eficiente. Esto hará que sea más fácil encontrar los productos al realizar cualquier despacho.

Con la implementación de este centro de distribución, se busca mantener los productos en constante movimiento dentro del almacenamiento, lo que permite mantener un bajo costo de inventario. Además, mediante un análisis de las ventas mensuales de cada sucursal y la demanda de cada producto, se planificará el abastecimiento periódico de las sucursales con el objetivo de reducir los gastos de transporte entre ellas. Se buscará mover grandes volúmenes de mercancía para lograr el menor costo por kilómetro. Es de vital importancia que este centro de distribución tenga un fácil acceso a las principales carreteras para facilitar la conectividad y el transporte eficiente.

A continuación, se menciona la distancia que hay entre el centro de distribución propuesto, los puertos principales del país y las sucursales de la empresa Torniacero, S.A. La ubicación de este será determinada basándose en los beneficios que presenta esta.

Tabla 7. Distancia entre sucursales.

Sucursal	Distancia (Km)	Tiempo
Santo Domingo, Torniacero, Av. San Martín 222, Santo Domingo	22	43 min.
Puerto Haina	24	28 min.
Puerto Caucedo	62	56 min.
San Francisco de Macorís, Torniacero, San Francisco de Macorís 31000	115	1 h. 41 min.
Santiago De Los Caballeros, Torniacero, Juan Goico Alix,	134	1 h. 54 min.

Santiago De Los Caballeros 51000		
Puerto Plata, Torniacero Puerto Plata, Q8HJ+F7F, Puerto Plata 57000	187	2 h. 51 min.
Punta Cana, Torniacero Punta Cana, Punta Cana 23000	239	2 h. 53 min.

Nota: Elaboración propia, basado en a la información suministrada por Google Maps.

6.3.1. Clasificación ABC.

Dada la amplia variedad de productos manejados por la empresa, se plantea la necesidad de realizar una clasificación ABC del inventario actual. Este proceso consiste en aplicar un método que permita diferenciar los artículos que requieren un control más riguroso de aquellos que no, con el fin de establecer niveles específicos de control de existencias. El objetivo es reducir los tiempos de control, los esfuerzos y los costos asociados a la gestión de inventarios, así como mejorar el índice de rotación.

Para llevar a cabo esta clasificación, se propone utilizar el método de control de inventario ABC, también conocido como método de clasificación ABC. Este método permite dar prioridad, en términos monetarios, a la cantidad a solicitar y mantener en inventario.

El propósito de esta propuesta es alcanzar un equilibrio entre la inversión en inventario y el servicio al cliente. Asimismo, la implementación de este método beneficiará al lograr un inventario organizado y controlado.

Al implementar este sistema, se obtienen diversas ventajas, tales como: establecer un control físico más riguroso, optimizar los recursos de compras basados en datos reales del inventario, garantizar áreas más seguras, realizar verificaciones con mayor frecuencia, asegurar la precisión del inventario y obtener una clasificación detallada de los ingresos generados por los productos, lo que permitirá establecer prioridades de manera más precisa.

6.3.1.1. Clasificación A.

Los productos clasificados como A representan aproximadamente el 80% del valor total del inventario, este constituye alrededor del 65% en términos de cantidad de artículos. Esto implica que estos productos tienen un alto valor monetario.

Dado que los productos de la clasificación A tienen un mayor impacto en términos de valor, se requiere un control físico más riguroso en comparación con los demás. Además, es importante ubicarlos en áreas más seguras y realizar verificaciones con mayor frecuencia para garantizar su protección y precisión en el inventario.

6.3.1.2. Clasificación B.

La clasificación B del inventario de la empresa constituye aproximadamente el 27% del inventario total en términos de unidades. En cuanto a su valor monetario, esta categoría representa alrededor del 15%, lo que indica un volumen medio en comparación con las otras clasificaciones.

6.3.1.3. Clasificación C.

Esta clasificación representa aproximadamente el 5% del valor total del inventario. Aunque tiene un menor valor monetario, se caracteriza por tener un mayor volumen en términos de cantidad. De hecho, esta clasificación representa alrededor del 9% del inventario total en unidades.

6.3.1.4. Resultado de la clasificación ABC.

Tabla 8. Clasificación ABC.

Familia	Artículos	Importe de Venta	PAI	Clasificación ABC
Tolas y Tornillos.	14,475,055.73	\$ 586,280,719.81	80%	A
Tube, Fitineria y Decorativos.	5,953,548.59	\$ 110,007,014.78	95%	B
Abrasivos y Soldadura.	1,974,221.43	\$ 36,689,662.18	100%	C
Total	22,402,825.75	\$ 732,977,396.77		

Nota: Elaboración propia, basado en la información suministrada por el reporte de venta del 2022.

En la presente investigación presentando un Diagrama de Pareto, esto debido a la naturaleza del análisis y a la cantidad de datos que se persigue presentar.

Figura 16. Diaframa de pareto.

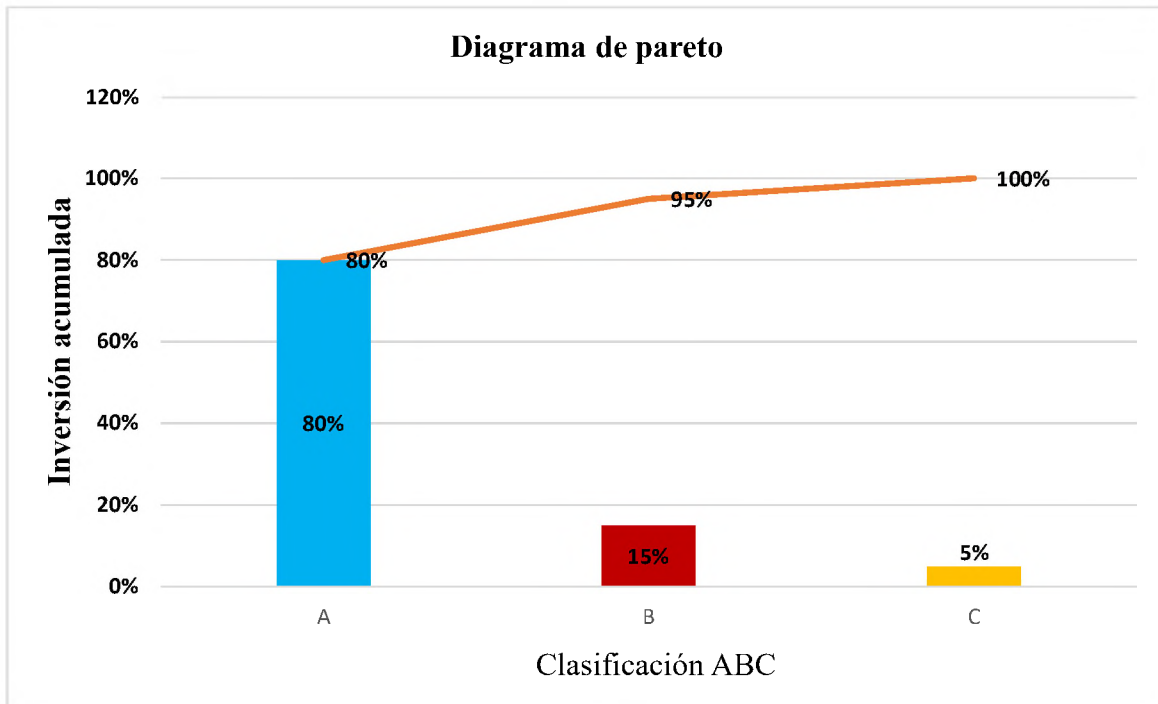

Nota: Elaboración propia, basado en la información suministrada por el reporte de venta del 2022.

Este gráfico de Pareto relaciona las variables involucradas con la cantidad monetaria de cada criterio, el cual es una guía en la toma de decisiones para las mejores iniciativas de la organización en cuanto a su cadena de suministro, es decir, permite priorizar sobre qué productos trabajar para garantizar el suministro a tiempo y cantidades.

6.3.1.5. Organización mediante clasificación ABC.

Mediante el análisis de clasificación ABC, se propone realizar la siguiente distribución de mercancía, para lograr una organización que este acorde con la demanda, en el caso de Torniacero los productos de mayor flujo de ventas y unidades son las tolas y los tornillos, por lo que estos serán ubicados en el nivel A, B, C, D, que son los 4 primeros niveles en la estantería propuesta. (Ver Figura #15). En las siguientes ilustraciones podrán observar la organización propuesta:

Figura 17. Organización nivel A.

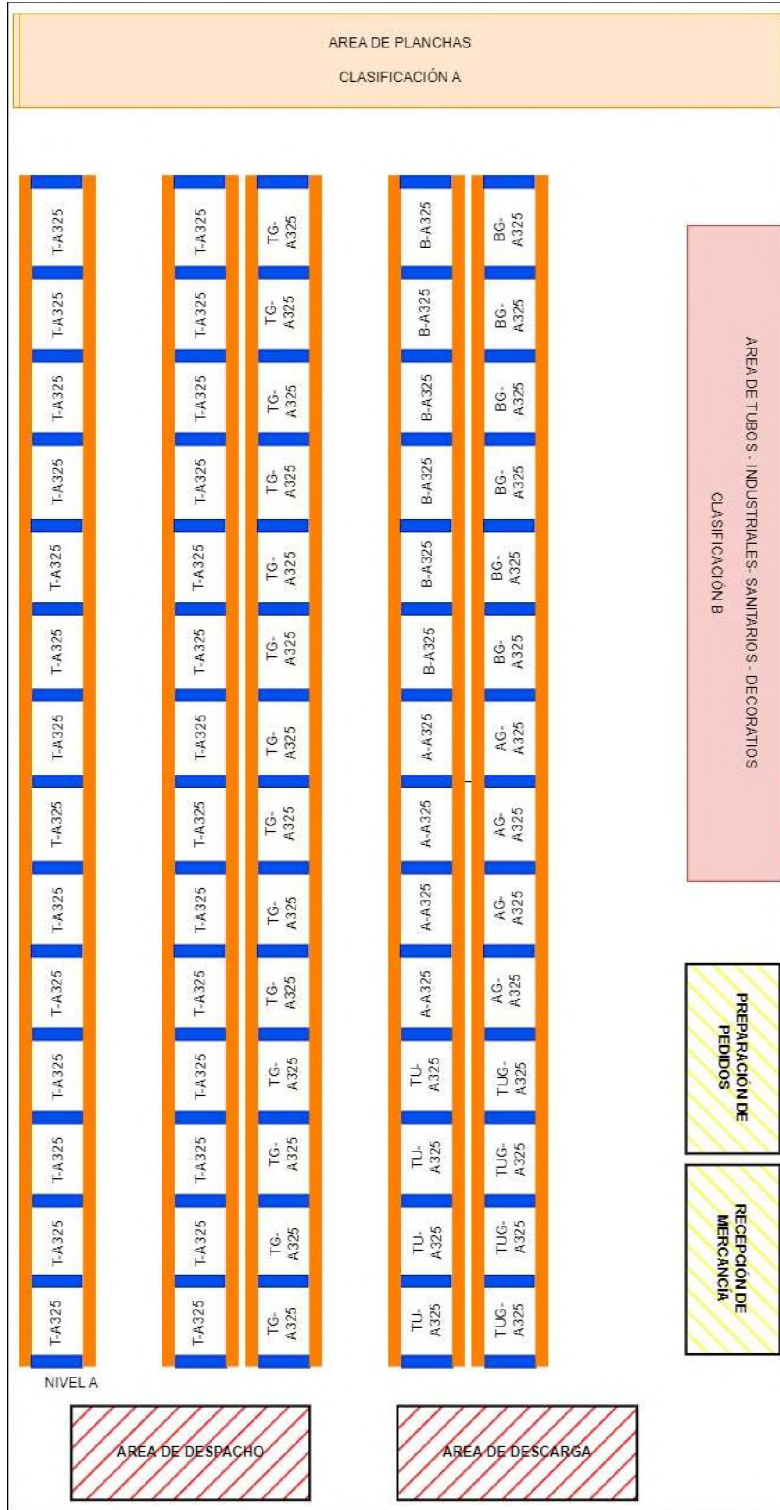

Nota: Elaboración propia.

Figura 18. Organización nivel B.

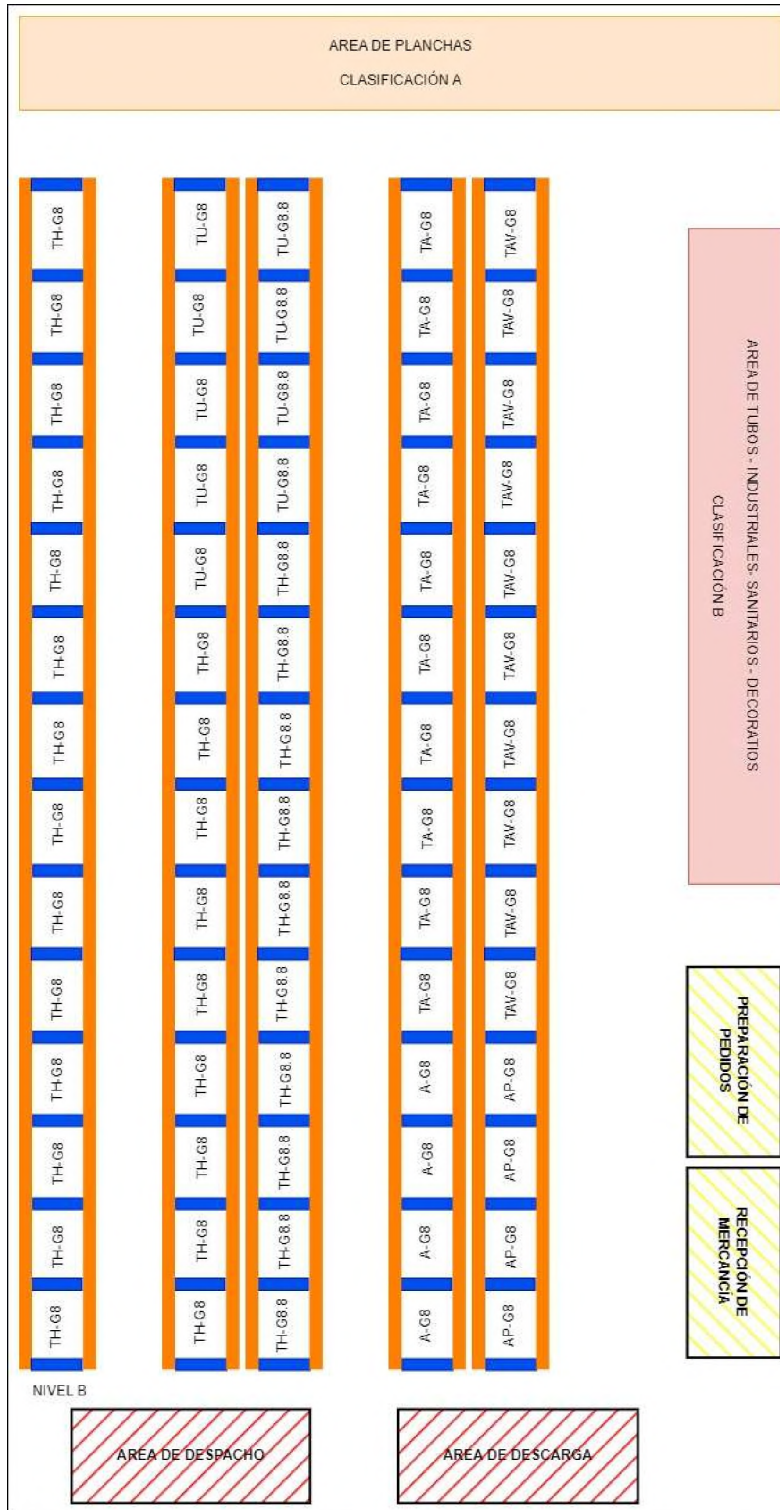

Nota: Elaboración propia.

Figura 19. Organización nivel C.

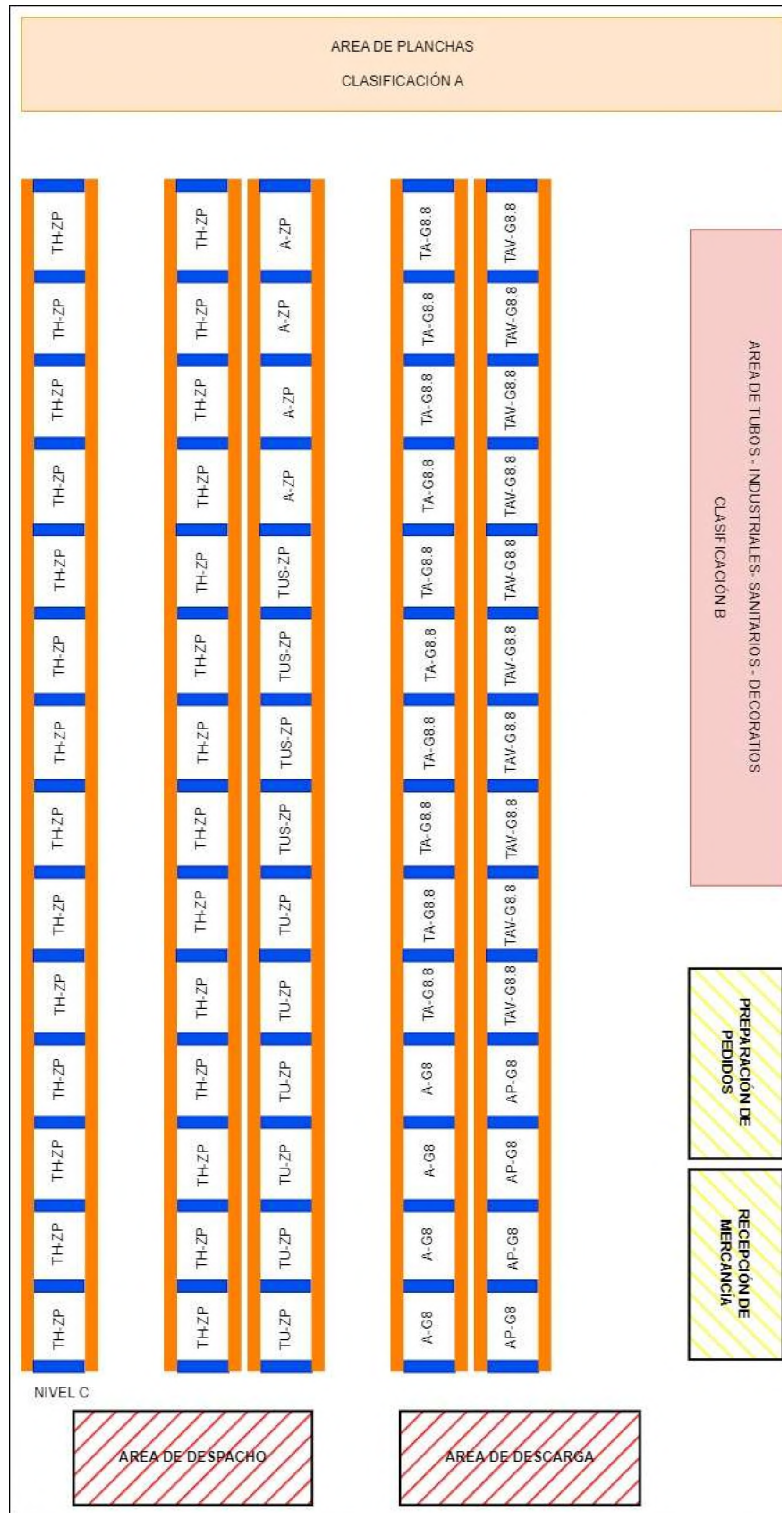

Nota: Elaboración propia.

Figura 20. Organización nivel D.

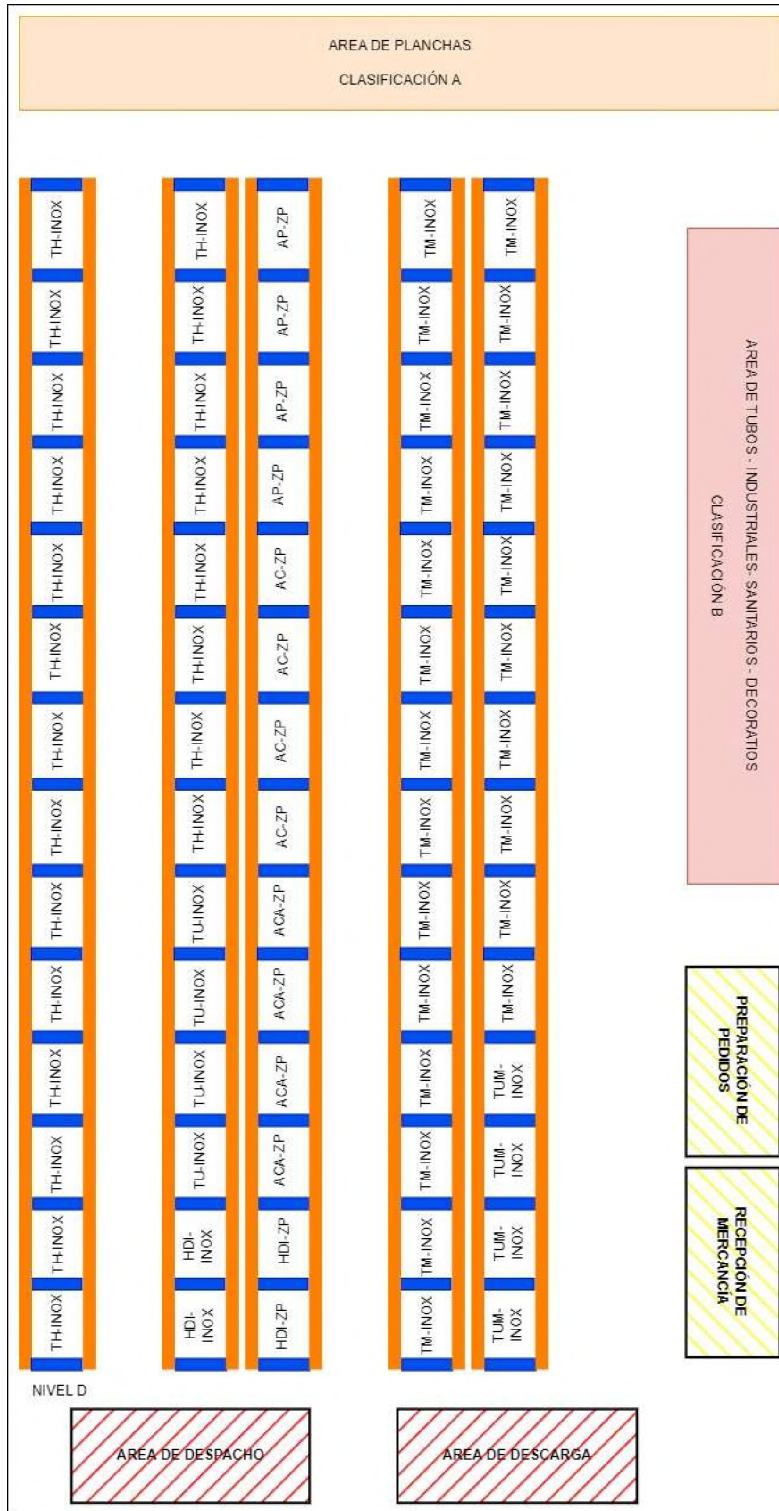

Nota: Elaboración propia.

Figura 22. Organización nivel F.

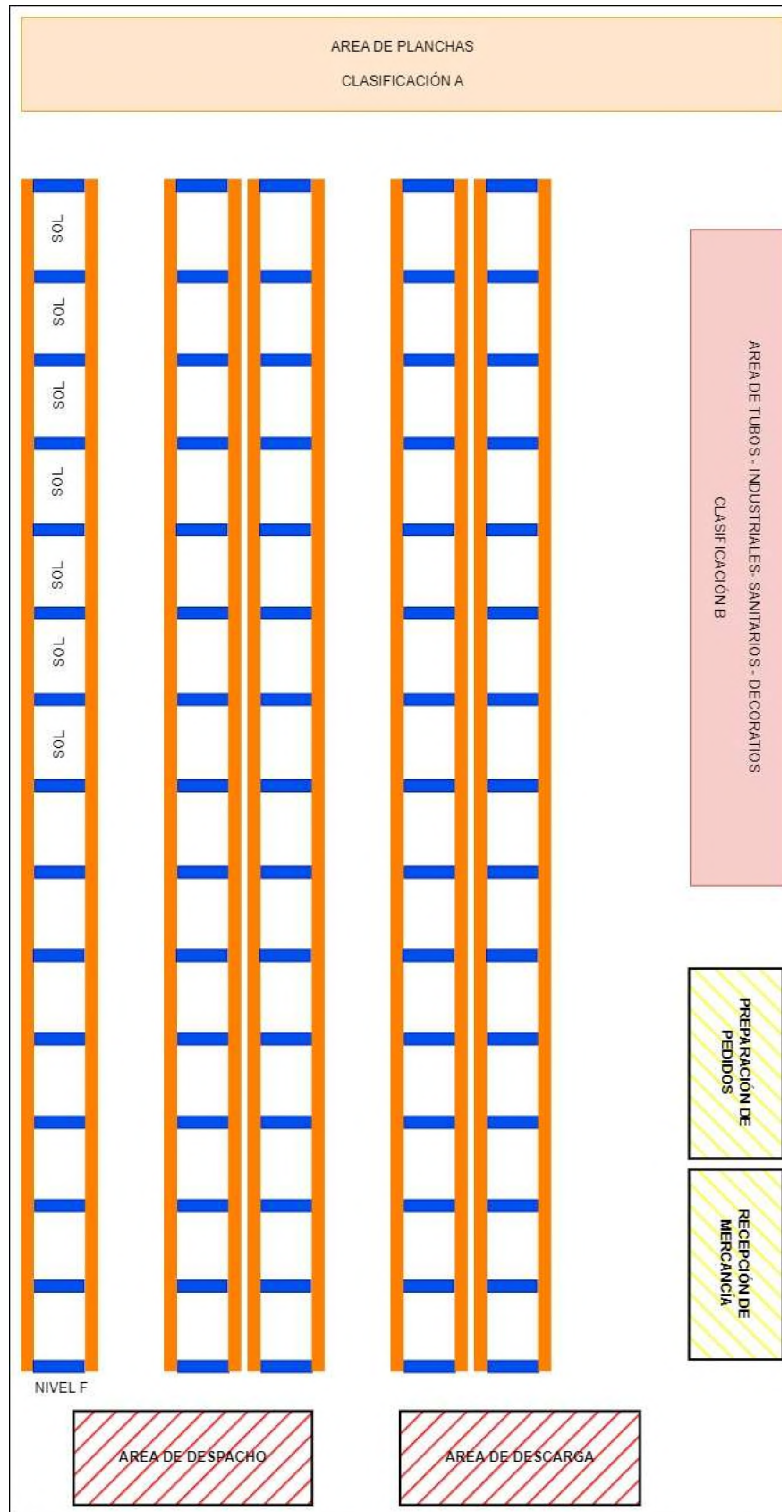

Nota: Elaboración propia.

Tabla 9. Leyenda de organización, clasificación A.

Clasificación A		
Ubicación	Código	Descripción
1-A-1 HASTA 1-A-42 2-A-1 HASTA 2-A-42	T-A325	TORNILLO HEXAGONAL A325
4-A-13 HASTA 4-A-24	A-A325	ARANDELA PLANA A325
4-A-1 HASTA 4-A-12	TU-A325	TUERCA HEXAGONAL A325
3-A-1 HASTA 3-A-42	TG-A325	TORNILLO HEXAGONAL GALVANIZADO HOT A325
5-A-13 HASTA 5-A-24	AG-A325	ARANDELA PLANA GALVANIZADA HOT A325
5-A-1 HASTA 5-A-12	TUG-A325	TUERCA HEXAGONAL GALVANIZADA HOT A325
4-A-25 HASTA 4-A-42	B-A325	BARRA ROSCADA A325
5-A-25 HASTA 5-A-42	BG-A325	BARRA ROSCADA GALVANIZADA HOT A325
1-B-1 HASTA 1-B-42 2-B-1 HASTA 2-B-27	TH-G8	TORNILLO HEXAGONAL G8
4-B-25 HASTA 4-B-42	TA-G8	TORNILLO ALLEN G8
5-B-25 HASTA 5-B-42	TAV-G8	TORNILLO ALLEN AVELLANADO G8
4-B-1 HASTA 4-B-24 4-C-1 HASTA 4-C-24	A-G8	ARANDELA PLANA G8
5-B-1 HASTA 5-B-24 5-C-1 HASTA 5-C-24	AP-G8	ARANDELA PRESIÓN G8
2-B-28 HASTA 2-B-42	TU-G8	TUERCA HEXAGONAL G8
3-B-1 HASTA 3-B-30	TH-G8.8	TORNILLO HEXAGONAL G8.8 MM
4-C-25 HASTA 4-C-42	TA-G8.8	TORNILLO ALLEN G8.8 MM
5-C-25 HASTA 5-C-42	TAV-G8.8	TORNILLO ALLEN AVELLANADO G8.8 MM
3-B-31 HASTA 3-B-42	TU-G8.8	TUERCA HEXAGONAL G8.8 MM
1-C-1 HASTA 1-C-42 2-C-1 HASTA 2-C-42	TH-ZP	TORNILLO HEXAGONAL Z/P
3-C-31 HASTA 3-C-42	A-ZP	ARANDELA PLANA Z/P
3-D-31 HASTA 3-D-42	A-ZP	ARANDELA PRESIÓN Z/P
3-C-1 HASTA 3-C-18	TU-ZP	TUERCA HEXAGONAL Z/P
3-C-19 HASTA 3-C-30	TUS-ZP	TUERCA HEXAGONAL SEGURIDAD Z/P
3-D-1 HASTA 3-D-6	HDI-ZP	ANCLAJE MECANICO HDI Z/P
3-D-7 HASTA 3-D-18	ACA-ZP	ANCLAJE CAMISA Z/P
3-D-19 HASTA 3-D-30	AC-ZP	ANCLAJE CUÑA Z/P
1-D-1 HASTA 1-D-42 2-D-19 HASTA 2-D-42	TH-INOX	TORNILLO HEXAGONAL INOXIDABLE
3-E-7 HASTA 3-E-18	A-INOX	ARANDELA PLANA INOXIDABLE
4-E-1 HASTA 4-E-12	AP-INOX	ARANDELA PRESION INOXIDABLE
2-E-1 HASTA 2-E-3 3-E-1 HASTA 3-E-3	AA-INOX	ARANDELA ARAÑA INOXIDABLE
2-D-7 HASTA 2-D-18	TU-INOX	TUERCA HEXAGONAL INOX
2-E-7 HASTA 2-E-18	TUS-INOX	TUERCA HEXAGONAL INOX SEGURIDAD
2-E-4 HASTA 2-E-6 3-E-4 HASTA 3-E-6	TUC-INOX	TUERCA CIEGA INOXIDABLE
2-D-4 HASTA 2-D-6	HDI-INOX	ANCLAJE MECANICO HDI INOXIDABLE
4-D-1 HASTA 4-D-42 5-D-13 HASTA 5-D-42	TM-INOX	TORNILLO HEXAGONAL INOXIDABLE MM
5-D-1 HASTA 5-D-12	TUM-INOX	TUERCA HEXAGONAL INOX MM
5-E-1 HASTA 5-E-12	TUSM-INOX	TUERCA HEXAGONAL INOX SEGURIDAD MM
ZONA MARCADA	TOL	PLANCHAS

Nota: Elaboración propia, basado en el análisis de clasificación ABC.

Tabla 10. Leyende de organización, clasificación B.

Clasificación B		
Ubicación	Código	Descripción
3-E-19 HASTA 3-E-42	DEC	PIEZAS DECORATIVAS
4-E-13 HASTA 4-E-42 5-E-13 HASTA 5-E-42	FIT	PIEZAS DE FITINERIA
ZONA MARCADA	TUB-IND	TUBOS INDUSTRIALES
	TUB-SAN	TUBOS SANITARIOS
	TUB-DEC	TUBOS DECORATIVOS

Nota: Elaboración propia, basado en el análisis de clasificación ABC.

Tabla 11. Leyenda de organización, clasificación C.

Clasificación C		
Ubicación	Código	Descripción
1-E-1 HASTA 1-E-18	D-CORTE	DISCO DE CORTE
1-E-19 HASTA 1-E-36	D-PULIR	DISCO DE PULIR
1-F-21 HASTA 1-F-42	SOL	SOLDADURA

Nota: Elaboración propia, basado en el análisis de clasificación ABC.

En las tablas pueden observar las diferentes ubicaciones, códigos y descripciones, basado en el análisis de clasificación ABC llegamos a la conclusión de realizar dicha organización, tomando en cuenta el manejo de los materiales; tanto por su peso, volumen y tipo de material. Para mayor comprensión sobre la ubicación de los materiales favor ver (Figura 19).

En dicha distribución se tomó en cuenta el crecimiento que puede llegar a tener la empresa por lo que se planifico espacio para dicho crecimiento en el nivel F, el cual no está ocupado en su total capacidad.

6.3.1.6. Codificación del almacén.

Mediante la codificación de almacén Torniacero, S.A. será más eficiente al momento de organizar, buscar y despachar mercancía. Ya que mediante la codificación cada producto tendrá un

espacio único dentro del almacén. Este se realiza por la señalización de cada uno de los diferentes huecos donde se puede producir la colocación de mercancías en el almacén.

6.3.1.6.1. Plan de acción de codificación del almacén.

Para lograr una codificación exitosa se utilizan para la codificación del almacén letras y números, teniendo en cuenta que las letras se utilizan para la codificación de zonas del almacén y los números se utilizan para la codificación del resto de información de la ubicación como estanterías, pasillos, huecos, altura, etc.

A continuación, se presenta brevemente como proponemos el sistema de ubicación de productos por estanterías.

Figura 23. Codificación de profundidad.

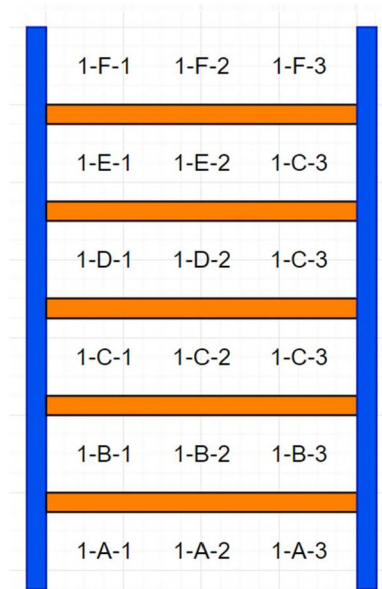

Nota: Elaboración propia.

La profundidad de la estantería se identifica con números correlativos iniciándose en la cabecera de esta.

Figura 24. Codificación de profundidad.

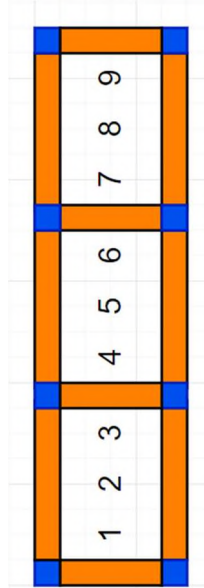

Nota: Elaboración propia.

La identificación de nivel también se realiza con números correlativos, siendo lo más frecuente inicial la numeración el nivel inferior, aunque se pueden numerar los niveles según la rotación del producto.

Figura 25. Codificación en altura.

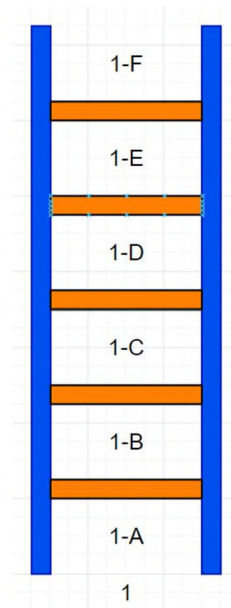

Nota: Elaboración propia.

Con los dos métodos descritos podemos definir tres coordenadas de cualquier ubicación dentro del almacén. En ambos métodos, la identificación de las ubicaciones viene dada por el siguiente vector: A, B, C, D. Donde:

- 1: indica el tramo de almacén
- A-B-C-D-E-F: indica la altura.
- 1-A-1: indica la profundidad del almacén, siendo el tercer carácter la profundidad.

La implementación de la codificación en el almacén proporciona varios beneficios importantes que para la empresa Torniacero, S.A. son conveniente debió a su problemática actual.

Entre ellos están:

1. Mejora la eficiencia y la productividad, debido a que la codificación permite identificar rápido y de forma precisa los productos en el almacén. Esto agiliza la

búsqueda, el almacenamiento y la recuperación de los productos, por lo que aumenta la productividad del personal.

2. Optimiza el espacio de almacenamiento: Al asignar ubicaciones específicas a través de la codificación, se maximiza el uso del espacio del almacenamiento. Esto evita la confusión y el desorden, lo que permita una mejor organización.
3. Reduce errores y pérdidas: al tener una codificación clara y legible, se minimizan los errores humanos en la identificación y registro de productos. Esto reduce las pérdidas debido a errores de inventario.
4. Facilita la planificación y toma de decisiones: La codificación proporciona información valiosa sobre los productos almacenados, como su ubicación, cantidad y características. Esta información es esencial para una planificación efectiva, como la gestión de inventario, el abastecimiento y la toma de decisiones estratégicas.

Finalmente, con la implementación de la codificación se verá un cambio significativo al momento al momento de organizar, buscar y despachar mercancía del almacén.

6.3.2. Plan de acción de traslado de mercancía.

El plan de acción de Torniacero, S.A. Consiste en analizar los datos necesarios para el traslado de mercancía desde los almacenes de las sucursales hasta el centro de distribución. Se debe considerar el medio de transporte a utilizar desde cada sucursal hacia el centro de distribución, teniendo en cuenta las limitaciones operativas y trabajando con una sucursal a la vez. La sucursal de Santo Domingo es prioritaria, ya que es la que presenta una mayor acumulación de mercancía en su almacén.

Para esta propuesta el plan de acción es crear 2 grupos de trabajo, un grupo concentrado en la organización y contabilización de mercancía en el almacén de santo domingo y otro grupo en el almacén de distribución preparando las condiciones adecuadas para la organización correcta de mercancía.

Grupo #1 “Almacén Villa Juana”. Este equipo tendrá la responsabilidad de realizar el registro contable de la mercancía y organizarla en tarimas para su carga en el camión, asegurando su correcto traslado.

Tabla 12. Grupo de trabajo #1.

Descripción	Cantidad
Supervisor de almacén.	1
Operador de montacargas.	1
Auxiliar de almacén.	5
Chofer de camión.	1

Nota: Elaboración propia.

Grupo #2 “Almacén de distribución” Este equipo será encargado de recibir la mercancía y asegurarse de su adecuada organización.

Tabla 13. Grupo de trabajo #2.

Descripción	Cantidad
Supervisor de almacén.	1
Operador de montacargas.	1
Auxiliar de almacén.	9

Nota: Elaboración propia.

6.3.2.1. Actividades.

Con el fin de llevar a cabo la reubicación del almacén de Villa Juana al Parque Industrial Duarte, contamos con un camión asignado por Torniacero, S.A. Este vehículo tiene la capacidad de transportar 9 pallet europeos en una sola carga, de 4 a 8 atados de tolas según su peso, y de 10 a 80 tubos de 20 pies dependiendo de su diámetro.

A continuación, se describe la logística diaria para la reubicación del almacén:

1. Contabilizar y empacar la mercancía en cajas. (Promedio de 10 minutos por caja, esto puede variar según el tipo de mercancía).
2. Organizar las cajas en pallet. (Promedio de 15 minutos por pallet; en cada pallet es posible cargar 9 a 10 cajas).
3. Cargar la mercancía en el camión de traslado. (Promedio de 20 minutos).
4. Capacidad de carga 9 pallet. (Promedio de carga 20 minutos).
5. Capacidad de carga 4 - 8 atados de tolas o planchas. (Promedio de 15 minutos) La cantidad de planchas varía según su peso, ya que tienen diferentes diámetros, lo que a su vez implica diferentes pesos.
6. Capacidad de carga 10 - 80 tubos. (Promedio de 25 minutos) La cantidad de tubos depende del diámetro de estos.
7. Traslado de mercancía hacia almacén de distribución. (Promedio 43 minutos).
8. Descarga de mercancía en el almacén de distribución. (Promedio de 20 minutos).
9. Organización y colocación de mercancía en las trameras correspondientes. (Promedio de 15 minutos).
10. Retorno de camión hacia almacén Villa Juana (Promedio 43 minutos).

Analizando los tiempos de cada actividad logramos establecer que el tiempo promedio es de 166 minutos es decir 2 horas y 46 minutos, por lo que diario se podrían realizar de 2 a 3 viajes hacia el almacén de distribución.

6.3.3. Beneficios de la propuesta de reubicación de almacén de distribución.

Con la adquisición de un almacén más espacioso, la organización desempeñará un papel fundamental, ya que en el almacén actual no hay suficiente espacio para implementar esta solución debido a la demanda. Gracias a la implementación de la clasificación ABC, se logró determinar que, en 2022, basados en los datos suministrados por Torniacero, S.A. se logró vender un total de DOP 732,977,396.77 alcanzando las metas establecidas para ese año. No obstante, al analizar las ventas no realizadas debido a la falta de disponibilidad de productos, se descubrió que estas representan el 7% de las ventas de este año, lo que se traduce en una pérdida de ingresos para la empresa de DOP 51,305,719.46. (Torniacero, 2022)

La implementación de la clasificación ABC es una parte clave de la propuesta de distribución, ya que implica un proceso de mudanza que marcará un nuevo inicio. Se llevará a cabo de manera gradual, asegurándose de que este método funcione de acuerdo con los lineamientos establecidos desde el principio. Sin embargo, se debe de contar con el espacio y la distribución de planta correcta para garantizar la correcta implementación.

Teniendo en consideración el espacio disponible, se considera que el almacén de distribución denominado "Almacén SD 2" ubicado en Villa Juana, Distrito Nacional. Este almacén tiene una superficie de 360 m² y un alquiler mensual de DOP 485,000.00 (Torniacero, 2022), lo que representa un costo anual de DOP 5,820,000.00. Este funciona como almacén de recepción y distribución hacia las demás sucursales.

Se propone la reubicación de este almacén a una ubicación central que sirva a todas las sucursales y que disponga de suficiente espacio para satisfacer la demanda del mercado y el potencial crecimiento de las ventas. Esto garantizará un inventario preciso de productos y facilitará las operaciones. El nuevo almacén propuesto, llamado "Almacén Duarte", estará ubicado en el parque industrial Duarte, y cuenta con un espacio de 1,000 m². El alquiler mensual de este nuevo almacén asciende a DOP 700,000.00 (Veronika Ariza, 2023) lo que equivale a un costo anual de DOP 8,400,000.00.

Con esta propuesta se verán beneficiadas todas las sucursales, ya que es una facilidad para el tema de distribución. Las sucursales de Torniacero están ubicadas en:

- Torniacero, S.A. Santo Domingo, Av. San Martín 222, Ensanche Kennedy.
- Torniacero, S.A. Santiago, Juan Goico Alix, Santiago De Los Caballeros 51000.
- Torniacero, S.A. Punta Cana, Autopista el coral Punta Cana, Plaza Industrial El Bulevar.
- Torniacero, S.A. San Francisco de Macorís, Av. Frank Grullón 31000.
- Torniacero, S.A. Puerto Plata, Av. Circunvalación Sur 57000.

6.4. Presupuesto económico de la inversión.

A continuación, se expondrá un presupuesto sobre la inversión para el proyecto:

Tabla 14. Presupuesto.

Torniacero, S.A.			
Descripción	Cantidad	Precio Unitario	Precio Total
Personal	1	\$ 375,000.00	\$ 375,000.00
Materiales de estanteria	1	\$ 3,507,269.10	\$ 3,507,269.10
Materiales de seguridad	1	\$ 30,872.14	\$ 30,872.14
Combustible	1	\$ 20,000.00	\$ 20,000.00
Alquiler	1	\$ 700,000.00	\$ 700,000.00
Montacargas	1	\$ 1,062,000.00	\$ 1,062,000.00
Total			\$ 5,695,141.24

Nota: Elaboración propia, basado en cotizaciones realizadas.

6.5. Estudio económico.

El estudio económico se ha realizado en pesos dominicanos. Para el análisis se ha tomado en consideración los siguientes puntos:

6.5.1. Pronóstico de ingresos.

6.5.1.1. Ingresos del 2022.

Con relación a los ingresos del año 2022, Torniacero, S.A. generó un total de DOP 732,938,849.42 como ingreso de ventas anuales, siendo su utilidad neta DOP 87,952,661.9. Utilizando esta información histórica, se elaboró una proyección o presupuesto de los ingresos para el año 2023.

Tabla 15. Presupuesto de ingresos 2022.

Torniacero, S.A.						2022
Mes	Costo	Venta	Utilidad	Utilidad %	Gastos operativos	Utilidad Neta
Enero	\$ 23,904,124.11	\$ 59,760,310.28	\$ 35,856,186.2	60%	\$ 14,342,474.5	\$ 7,171,237.2
Febrero	\$ 35,788,249.88	\$ 89,470,624.70	\$ 53,682,374.8	60%	\$ 21,472,949.9	\$ 10,736,475.0
Marzo	\$ 24,020,668.91	\$ 60,051,672.28	\$ 36,031,003.4	60%	\$ 14,412,401.3	\$ 7,206,200.7
Abril	\$ 22,639,912.91	\$ 56,599,782.28	\$ 33,959,869.4	60%	\$ 13,583,947.7	\$ 6,791,973.9
Mayo	\$ 23,112,230.91	\$ 57,780,577.28	\$ 34,668,346.4	60%	\$ 13,867,338.5	\$ 6,933,669.3
Junio	\$ 23,320,205.71	\$ 58,300,514.28	\$ 34,980,308.6	60%	\$ 13,992,123.4	\$ 6,996,061.7
Julio	\$ 22,894,959.71	\$ 57,237,399.28	\$ 34,342,439.6	60%	\$ 13,736,975.8	\$ 6,868,487.9
Agosto	\$ 23,089,910.11	\$ 57,724,775.28	\$ 34,634,865.2	60%	\$ 13,853,946.1	\$ 6,926,973.0
Septiembre	\$ 24,122,165.71	\$ 60,305,414.28	\$ 36,183,248.6	60%	\$ 14,473,299.4	\$ 7,236,649.7
Octubre	\$ 22,293,628.51	\$ 55,734,071.28	\$ 33,440,442.8	60%	\$ 13,376,177.1	\$ 6,688,088.6
Noviembre	\$ 24,399,663.31	\$ 60,999,158.28	\$ 36,599,495.0	60%	\$ 14,639,798.0	\$ 7,319,899.0
Diciembre	\$ 23,605,238.91	\$ 59,013,097.28	\$ 35,407,858.4	60%	\$ 14,163,143.3	\$ 7,081,571.7
Total	\$ 293,190,958.71	\$ 732,977,396.77	\$ 439,786,438.1	60%	\$ 175,914,575.2	\$ 87,957,287.6

Nota: Elaboración propia, basada en la información suministrada por Torniacero.

6.5.1.2. Proyección de ingresos 2023 y 2024.

Según los resultados de la encuesta macroeconómica febrero 2023 del Banco Central, las expectativas de inflación para el 2023 es de un promedio 5% y 4.5%, respectivamente. Asimismo, con una inflación interanual para agosto de 2024 en torno a 4.1 %. Añadiendo que la empresa Torniacero, S.A. quiere aumentar sus ventas en un 10%.

Tabla 16. Presupuesto de ingresos 2023.

Torniacero, S.A.						2023
Mes	Costo	Venta	Utilidad	Utilidad %	Gastos operativos	Utilidad Neta
Enero	\$ 26,294,536.5	\$ 65,736,341.31	\$ 39,441,804.8	60%	\$ 15,776,721.9	\$ 7,888,361.0
Febrero	\$ 39,367,074.9	\$ 98,417,687.17	\$ 59,050,612.3	60%	\$ 23,620,244.9	\$ 11,810,122.5
Marzo	\$ 26,422,735.8	\$ 66,056,839.51	\$ 39,634,103.7	60%	\$ 15,853,641.5	\$ 7,926,820.7
Abril	\$ 24,903,904.2	\$ 62,259,760.51	\$ 37,355,856.3	60%	\$ 14,942,342.5	\$ 7,471,171.3
Mayo	\$ 25,423,454.0	\$ 63,558,635.01	\$ 38,135,181.0	60%	\$ 15,254,072.4	\$ 7,627,036.2
Junio	\$ 25,652,226.3	\$ 64,130,565.71	\$ 38,478,339.4	60%	\$ 15,391,335.8	\$ 7,695,667.9
Julio	\$ 25,184,455.7	\$ 62,961,139.21	\$ 37,776,683.5	60%	\$ 15,110,673.4	\$ 7,555,336.7
Agosto	\$ 25,398,901.1	\$ 63,497,252.81	\$ 38,098,351.7	60%	\$ 15,239,340.7	\$ 7,619,670.3
Septiembre	\$ 26,534,382.3	\$ 66,335,955.71	\$ 39,801,573.4	60%	\$ 15,920,629.4	\$ 7,960,314.7
Octubre	\$ 24,522,991.4	\$ 61,307,478.41	\$ 36,784,487.0	60%	\$ 14,713,794.8	\$ 7,356,897.4
Noviembre	\$ 26,839,629.6	\$ 67,099,074.11	\$ 40,259,444.5	60%	\$ 16,103,777.8	\$ 8,051,888.9
Diciembre	\$ 25,965,762.8	\$ 64,914,407.01	\$ 38,948,644.2	60%	\$ 15,579,457.7	\$ 7,789,728.8
Total	\$ 322,510,054.6	\$ 806,275,136.45	\$ 483,765,081.9	60%	\$ 193,506,032.7	\$ 96,753,016.4

Nota: Elaboración propia, basada en la información suministrada por Torniacero, S.A.

Tabla 17. Presupuesto de ingresos 2024.

Torniacero, S.A.						2024
Mes	Costo	Venta	Utilidad	Utilidad %	Gastos operativos	Utilidad Neta
Enero	\$ 28,923,990.2	\$ 72,309,975.44	\$ 43,385,985.3	60%	\$ 108,464,963.2	\$ 8,677,197.1
Febrero	\$ 43,303,782.4	\$ 108,259,455.89	\$ 64,955,673.5	60%	\$ 25,982,269.4	\$ 12,991,134.7
Marzo	\$ 29,065,009.4	\$ 72,662,523.46	\$ 43,597,514.1	60%	\$ 17,439,005.6	\$ 8,719,502.8
Abril	\$ 27,394,294.6	\$ 68,485,736.56	\$ 41,091,441.9	60%	\$ 16,436,576.8	\$ 8,218,288.4
Mayo	\$ 27,965,799.4	\$ 69,914,498.51	\$ 41,948,699.1	60%	\$ 16,779,479.6	\$ 8,389,739.8
Junio	\$ 28,217,448.9	\$ 70,543,622.28	\$ 42,326,173.4	60%	\$ 16,930,469.3	\$ 8,465,234.7
Julio	\$ 27,702,901.3	\$ 69,257,253.13	\$ 41,554,351.9	60%	\$ 16,621,740.8	\$ 8,310,870.4
Agosto	\$ 27,938,791.2	\$ 69,846,978.09	\$ 41,908,186.9	60%	\$ 16,763,274.7	\$ 8,381,637.4
Septiembre	\$ 29,187,820.5	\$ 72,969,551.28	\$ 43,781,730.8	60%	\$ 17,512,692.3	\$ 8,756,346.2
Octubre	\$ 26,975,290.5	\$ 67,438,226.25	\$ 40,462,935.7	60%	\$ 16,185,174.3	\$ 8,092,587.1
Noviembre	\$ 29,523,592.6	\$ 73,808,981.52	\$ 44,285,388.9	60%	\$ 17,714,155.6	\$ 8,857,077.8
Diciembre	\$ 28,562,339.1	\$ 71,405,847.71	\$ 42,843,508.6	60%	\$ 17,137,403.4	\$ 8,568,701.7
Total	\$ 354,761,060.0	\$ 886,902,650.09	\$ 532,141,590.1	60%	\$ 303,967,205.1	\$ 106,428,318.0

Nota: Elaboración propia, basada en la información suministrada por Torniacero, S.A.

6.5.1.3. Análisis económico de la inversión.

Se estimó el valor presente neto, tomando en cuenta el costo de la inversión y el flujo de efectivo mensual del pronóstico de presupuesto del 2024, debido a que en ese año será flejado el flujo de la inversión planteada.

En relación con el cálculo del valor presente neto (VNP), se estimó en base a una tasa de oportunidad de un 7% y los flujos se llevaron a flujos presentes con la finalidad de sumarlos con la inversión, obteniendo como resultado el valor presente neto.

El valor presente neto es igual DOP 65,710,615.20; este es mayor que cero, por lo que la inversión para la implementación de la propuesta planteada es favorable. (Ver tabla 18).

Tabla 18. Valor presente neto (VNP).

Descripción	Periodo	Flujo
Inversión		\$ (5,695,141.24)
Pronóstico de Flujo	Enero	\$ 8,676,730.63
Pronóstico de Flujo	Febrero	\$12,990,668.28
Pronóstico de Flujo	Marzo	\$ 8,719,036.39
Pronóstico de Flujo	Abril	\$ 8,217,821.96
Pronóstico de Flujo	Mayo	\$ 8,389,273.40
Pronóstico de Flujo	Junio	\$ 8,464,768.25
Pronóstico de Flujo	Julio	\$ 8,310,403.95
Pronóstico de Flujo	Agosto	\$ 8,381,170.95
Pronóstico de Flujo	Septiembre	\$ 8,755,879.73
Pronóstico de Flujo	Octubre	\$ 8,092,120.73
Pronóstico de Flujo	Noviembre	\$ 8,856,611.36
Pronóstico de Flujo	Diciembre	\$ 8,568,235.30
Flujo presente		\$71,405,756.44
VNP		\$65,710,615.20
TASA		7%

Nota: Elaboración propia.

Se estimó el plazo para la recuperación de la inversión propuesta, con el objetivo de determinar cuánto tiempo tomará recuperarla. Esto se logró al sumar los flujos de efectivo, revelando que la inversión se recupera en el primer periodo.

Tabla 19. Evaluación de periodo de recuperación.

Periodo	Flujo	Acumulado
Inversión	\$ (5,695,141.24)	\$ (5,695,141.24)
Enero	\$ 8,676,730.63	\$ 2,981,589.39
Febrero	\$ 12,990,668.28	\$ 15,972,257.67
Marzo	\$ 8,719,036.39	\$ 24,691,294.06
Abril	\$ 8,217,821.96	\$ 32,909,116.03
Mayo	\$ 8,389,273.40	\$ 41,298,389.43
Junio	\$ 8,464,768.25	\$ 49,763,157.68
Julio	\$ 8,310,403.95	\$ 58,073,561.63
Agosto	\$ 8,381,170.95	\$ 66,454,732.58
Septiembre	\$ 8,755,879.73	\$ 75,210,612.31
Octubre	\$ 8,092,120.73	\$ 83,302,733.03
Noviembre	\$ 8,856,611.36	\$ 92,159,344.39
Diciembre	\$ 8,568,235.30	\$ 100,727,579.70
Total	\$ 100,727,579.70	

Nota: Elaboración propia.

6.6. Cronograma.

Tabla 20. Cronograma de actividades.

Cronograma de actividades								
Descripción	Semanas							
	1	2	3	4	5	6	7	8
Modificación en el sistema SAP								
Armado de estantería (Parque Duarte).								
Traslado de mercancía hacia Parque Duarte.								
Desmantelación de almacén de distribución Villa Juana.								

Nota: Elaboración propia.

CONCLUSIÓN Y RECOMENDACIÓN

6.7. Conclusión.

En la gestión actual, se puede evidenciar que el almacén presenta diversas prácticas incorrectas que han ocasionado pérdidas de mercancía, desorganización y una disminución en la calidad del servicio al cliente a lo largo de los años. Estas prácticas inadecuadas se relacionan principalmente con el manejo y la organización inapropiada de la mercancía. Además, las condiciones del almacén no son óptimas, ya que la mercancía no se encuentra ubicada en su lugar correspondiente, lo que provoca demoras en la entrega de los productos.

Nuestra propuesta se basó en un análisis exhaustivo utilizando diversas herramientas, como análisis FODA, este análisis fue realizado para conocer la empresa y tener una visión clara de las oportunidades que puede tener esta.

En primera instancia teníamos lo que era conocer el sistema de gestión del almacén actual, este mediante entrevista y observaciones se logró este objetivo. Con la información obtenida realizamos el análisis árbol de problema y diagrama de espina de pescado basado en las causas descubiertas procedimos a plantear la solución a las problemáticas observada, haciendo énfasis en la demora al momento de despachar mercancía y pérdidas financieras. Para mitigar la demora de mercancía se propuso como solución lo que es la codificación de almacén, para destinar un lugar fijo en el almacén por tipo producto. Con esta solución también se mitiga lo que es la problemática al momento de encontrar un producto en los almacenes.

En el mismo orden se realizó lo que es el análisis del proceso de abastecimiento actual este fuera realizado mediante la metodología 5W2H, llegando a la conclusión que la problemática principal de dicho proceso es su inicio, ya que el departamento de compras no cuenta con una

cultura de realizar análisis periódicos para ver los niveles de inventario disponible, por esto se propuso realizar modificaciones vía sistema SAP introduciendo los parámetros correspondiente, siendo así una notificación vía sistema y no dejarlo a responsabilidad de individuos, destacando que en este caso el mismo sistema se retroalimenta ya que por este mismo software se realizan las ventas.

Evaluación del costo-beneficio de la implementación de un centro de distribución demuestra su viabilidad, ya que los resultados económicos de la propuesta respaldan la implementación de este proyecto. Además, la implementación del centro de distribución resultará en una reducción de los costos de transporte y tiempos de entrega, al tiempo que aumentará la capacidad de almacenamiento de la empresa Torniacero. El centro de distribución propuesto tendrá la capacidad de almacenar mayor de mercancía en comparación con la capacidad actual, teniendo en cuenta la perspectiva de que las ventas de la empresa aumentarán con el tiempo y, por lo tanto, se requerirá una mayor capacidad para mantener el inventario en stock y satisfacer la demanda

Se constatado que todos los objetivos específicos han sido alcanzados, lo cual ha contribuido a lograr el objetivo general: “Diseñar una propuesta de mejora en el sistema de gestión para los almacenes de Torniacero, S.A. Santo Domingo R.D.”

6.8. Recomendaciones.

Para esta investigación recomendados proceder con la implementación del proyecto de mejora propuesto, con el fin de obtener un sistema de gestión del control de inventario más efectivo. Como paso inicial, se sugiere brindar capacitación a los encargados del proceso, donde se les explicará la metodología y los pasos necesarios para llevar a cabo cada una de las "S" del

sistema. Esta capacitación permitirá crear una cultura entre los involucrados en el proceso, asegurando su participación y comprensión en el desarrollo de las mejoras propuestas.

Asimismo, se sugiere implementar un sistema de planificación de la demanda en el cual el planificador utilice los modelos de pronósticos más precisos para estimar y proyectar la demanda. Esto facilitará el proceso de planificación de abastecimiento, al simplificar la determinación del nivel de inventario adecuado y mejorar la precisión en la planificación de la demanda.

Se han identificado otros puntos que ayudarán a la mejora continua del inventario como son:

- Se recomienda implementar políticas y procedimientos para certificar la gestión del almacén y garantizar el cumplimiento de los estándares establecidos.
- Realizar indicadores de satisfacción de los clientes.
- Realizar conteo cíclico de los productos para evitar desniveles con lo que muestra el sistema y lo que existe en el almacén.
- Implementar mejoras en el software para la planificación de abastecimiento.

Se sugiere brindar capacitación continua para mantener un sistema integral de la cultura del almacén. Esto implica la preparación de los empleados, donde una persona adquiere conocimientos amplios y sirve como guía para capacitar a otros empleados; ocupado por subordinados encargados de supervisar a otros empleados; y que abarque conocimientos básicos para garantizar la implementación de las 5S en el almacén y está dirigido a todos los colaboradores.

Es crucial mantener el progreso de la propuesta con el fin de obtener resultados cada vez mejores y continuar mejorando de forma constante. Esto se considera como parte de la cultura organizacional, buscando un crecimiento continuo en la mejora de los procesos y resultados.

REFERENCIA Y ANEXOS

6.9. Referencias.

- Anaya Tejero, J. J. (2007). Logística integral. En J. J. Anaya Tejero, *Organización y gestión de almacenes* (pág. 197). Madrid: Esic Editorial. Recuperado el 01 de Junio de 2023
- Aparicio, J. M. (2013). *Gestión logística y comercial* (Vol. 1). España: Mc Graw Hill. Recuperado el 16 de Mayo de 2023, de <https://www.mheducation.es/bcv/guide/capitulo/8448199278.pdf>
- Ar Racking. (2023). *Centro de distribución logística (CEDI): Que es, ventaja y funciones*. Colombia: Ar Racking. Recuperado el 05 de Junio de 2023
- beltran rodas, J. L., & Martinez Pizarro, M. A. (2022). *Gestión del almacén para mejorar la productividad del almacén de una ferretería*. Perú: 2022. Recuperado el 05 de Marzo de 2023
- Chuquilin Romero, D., & Ramirez Torres, K. (2020). *Diseño de un sistema de gestión de almacén e inventario y su influencia en los costos logísticos en la ferretería praktica grupo ferretero S.R.L*. Perú: Universidad Privada Del Norte.
- Cura, H. M. (2004). Las "cinco S": Una filosofía de trabajo, una filosofía de vida . En H. M. Cura, *Las "cinco S": Una filosofía de trabajo, una filosofía de vida* (pág. 1). Desconocido.: Ucema. Obtenido de <https://ucema.edu.ar/productividad/download/2003/cura.pdf>
- Francisco Marcelo, L. (2014). *Análisis y propuesta de mejora de sistema de gestión de almacenes de un operador logístico*. Perú: Pontificia Universidad Católica Del Perú. Obtenido de <https://tesis.pucp.edu.pe/repositorio/handle/20.500.12404/5279>

Huguet Fernández, J., Pineda, Z., & Gomez Abre, E. (2016). *Mejora del sistema de gestión del almacén de suministro de una empresa producto de gases de uso medicinal e industrial*. Venezuela: Universidad de Carabobo.

Iglesias, A. (2021). *Manual de gestión de almacén*. Desconocido: Balanced Life S.L. Recuperado el 13 de Mayo de 2023

Jacobs, R., & Chase, R. (2014). *Administración de operaciones producción y cadena de suministro*. Mexico: Mc graw Hill.

Jocabed, J., Pajares, L., & Tacilla Becerra, R. J. (2018). *Diseño de un sistema de gestión de almacén e inventario y su relación con los costos en la empresa ferretería el sol S.R.L*. Perú: Universidad Privada Del Norte.

Mecalux. (27 de Enero de 2022). *Mecalux*. Recuperado el 27 de Junio de 2023, de ¿Qué es el equipamiento de almacen?: <https://www.redeszone.net/tutoriales/redes-cable/ver-fecha-publicacion-articulo-internet/>

Mecalux. (s.f.). *Equipamiento para almacén: todo lo necesario para mejorar tu logística*. Obtenido de Mecalux Esmena: <https://www.mecalux.es/blog/equipamiento-para-almacen#:~:text=seguridad%20del%20almac%C3%A9n.-,%C2%BFQu%C3%A9%20es%20el%20equipamiento%20de%20almac%C3%A9n%3F,pedidos%20y%20expedici%C3%B3n%20de%20mercanc%C3%ADas>.

Rosales, E. G. (2010). *La observación*. Desconocido: Faculta de Psicología, UNAM.

Rubio Ferrer, J. J., & Villarroel Valdemoro, S. (2013). *Seguridad y prevención de riesgos en el almacén*. Madrid, España: Aula Mentor. Recuperado el 27 de Junio de 2023

Sierra y Acosta, J., Guzmán Ibarra, M. V., & Garcia Mora, F. (2015). Administración de almacenes y control de inventarios. En J. Sierra y Acosta, M. V. Guzmán Ibarra, & F. Garcia Mora, *Administración de almacenes y control de inventarios*. (pág. 70). (No especificada): Enciclopedia Virtual. Recuperado el 13 de Marzo de 2023

Torniacero, S. (2022). *Informe de ventas año 2022*. Santo Domingo: Torniacero, S.A.

Veronika Ariza. (5 de Febrero de 2023). *INDHIRA DESANGLES*. Recuperado el 23 de Mayo de 2023, de INDHIRA DESANGLES: <https://www.desangles.properties/propiedad/nave-industrial-alquiler-parque-industrial-duarte-santo-domingo-2/>

6.10. Anexos.

Figura 26. Situación actual.



Nota: Elaboración propia.

Figura 27. Situación actual.



Nota: Elaboración propia.

Figura 28. Situación actual.



Nota: Elaboración propia.

Figura 29. Etiqueta de tolas.



Nota: Elaboración por Stanck.

Figura 30. Etiquetas de tornillos.

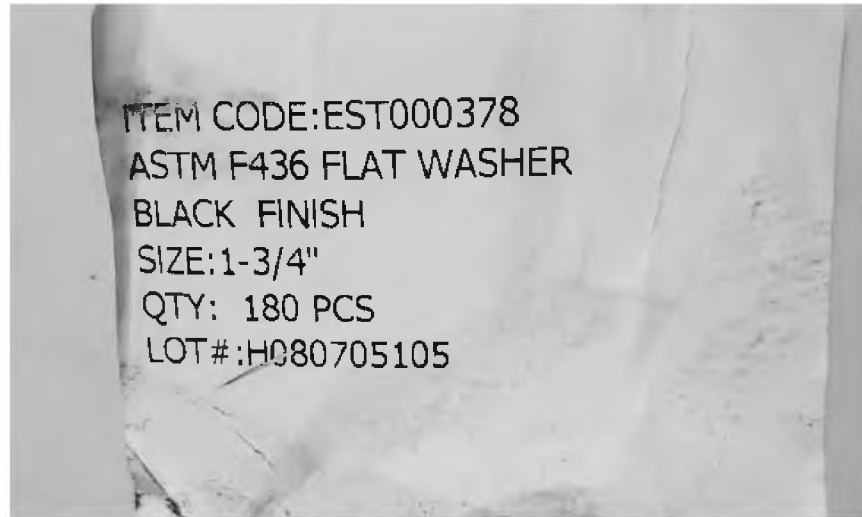

Nota: Elaborada por Stanck.

6.10.1. Encuestas aplicadas al personal.

A continuación, se presenta una encuesta con la intención de recolectar informaciones para sustentar la investigación realizada sobre. “Propuesta de mejora en el sistema de gestión para los almacenes de la empresa Torniacero, S.S. Santo Domingo R.D.”.

De acuerdo con lo planteado en el marco metodológico se realiza la aplicación de la encuesta, que tiene como objetivo brindar una mirada más amplia sobre la empresa y entender el propósito de la nueva distribución.

Estas preguntas están dirigidas a los empleados de gestión de almacén (24 personas), con el fin de obtener datos reales de la situación actual de la empresa.

¿Cual es tu posición dentro de la empresa?

24 respuestas

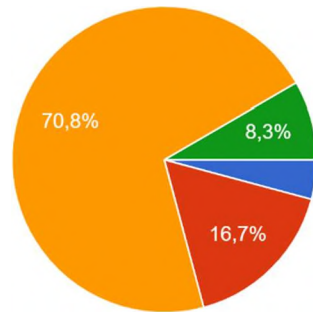

- Supervisor de Almacen.
- Despachador.
- Ayudante.
- Vendedor interno.

¿Cuáles son los principales desafíos que enfrentas en tu trabajo diario en el almacén?

24 respuestas

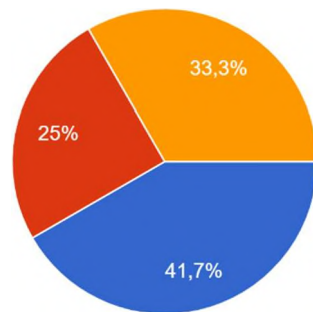

- Ubicar la mercancía.
- Realizar despacho.
- Organizar la mercancía.

¿Cada que tiempo se realiza inventario físico o auditoria de la existencia en el almacén?

24 respuestas

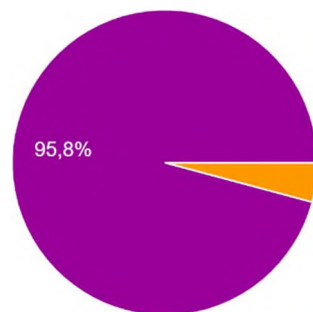

- Mensual.
- Trimestral.
- Semestral.
- Anual.
- No se realiza inventario periódico.

¿Consideras que el espacio en el almacena es amplio para las operaciones que se desarrollan?

23 respuestas

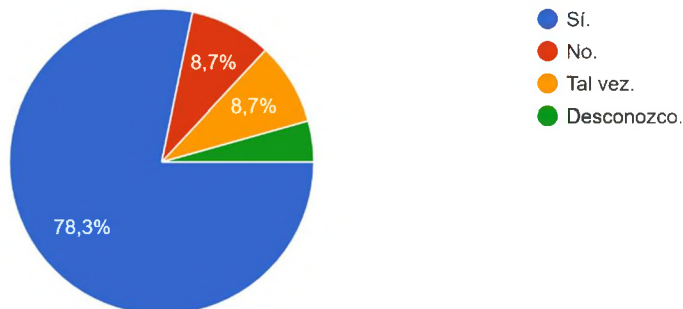

¿Cree usted que la organización del almacén es la correcta?

24 respuestas

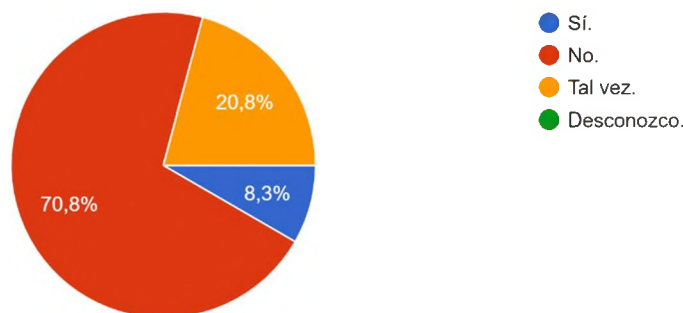

¿Cree usted que la mejora en la organización del almacén tenga un impacto significante?

24 respuestas

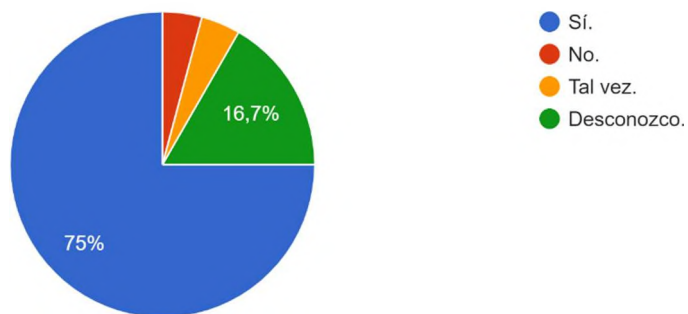

Los resultados obtenidos en este estudio fueron notables, aunque no fueron lo suficientemente abarcadores para alcanzar el objetivo que perseguimos en nuestra investigación. Por lo tanto, decidimos mantenerlos como una evidencia de los esfuerzos realizados, pero en su lugar, optamos por utilizar herramientas más propias de la ingeniería, como el árbol del problema, árbol de objetivos y metodología 5W2H. Estas herramientas se ajustaban mejor a la naturaleza de nuestra investigación.

6.10.2. Reporte de cotización.

Figura 31. Cotización montacarga.



AJIZA AGROINDUSTRIAL, S.R.L.
 Kim 14 Autopista Duarte, Santo Domingo Oeste.
 Tel.: 809-561-9331
 Fax: 809-561-9778
 ajiza@claro.net.do
 www.ajiza.com.do
 RNC:101627239

Page 1 of 2



SC-CER928411

COTIZACION

CLIENTE : 3827 TORNACERO
ATENCIÓN : DARIO ESTEVEZ
CELULAR : 809-769-4222
DIRECCION : Av. San Martin 247, Santo Domingo

ENVIAR A: Av. San Martin 247, Santo Domingo
ALQ. DESDE:
ALQ. HASTA:

Nº. : 00036622
FECHA : 10/06/2023
VALIDO HASTA : 25/06/2023
CONDICIONES : CONTADO
CDD. VEND. : Graciela Vanessa
RNC: 130-04367-1
MONEDA: RD\$

CANTIDAD	CODIGO	DESCRIPCION	PRECIO	DESC \$	PRECIO NETO	TOTAL
1.00	Montacarga F-288	MONTACARGAS NISSAN MODELO: LCP1B2025S SERIAL: CP1B2001059 OPERADOR: SENTADO CAPACIDAD: 5000 LBS SISTEMA ELECTRICO: 36 VDC AÑO DE FABRICACION: 2012 TORRE: 3 ETAPAS ALTURA MAX. MIN. 187"62" GOMAS DELANTERIAS: 21x7x15 TRASERAS: 16 14x5x11 14 BATERIA MOD/SFR CARGADOR SERIAL:	900,000.00	0.00	900,000.00	900,000.00

GARANTIA
 -90 DIAS (MOTOR Y TRANSMISION)

 *ACCESORIOS DE SEGURIDAD
 -LUCES DELANTERA
 -LUCES TRASERAS
 -LUCES DE REVERSA
 -LUCES DIRECCIONALES
 -LUZ DE CENTELLA
 -PARRILLA
 -EXTINTOR

 *SERVICIOS INCLUIDOS:
 -PINTURA
 -MANTENIMIENTO PREVIO A LA ENTREGA
 -PROPUESTA DE PLAN DE IGUALA
 -PROPUESTA DE PIEZAS SUGERIDAS
 -TRANSPORTE

 **FORMA DE PAGO:
 -AL CONTADO
 EL 50% CON LA ORDEN DE COMPRA Y 50% EN LA ENTREGA DEL EQUIPO

PREPARADO POR
Mejora



SOLICITADO POR

APROBADO POR
CARGO:







Nota: Suplidor Ajiza Agroindustrial, S.R.L.

Figura 32. Cotización montacargas

AJIZA
AJIZA AGROINDUSTRIAL, S.R.L.
 Km.14 Autopista Duarte,Santo Domingo Oeste.
 Tel.: 809-561-9331
 Fax: 809-561-9778
 ajiza@claro.net.do
 www.ajiza.com.do
 RNC:101627239

Page 2 of 2



SC-CER928411

COTIZACION

CLIENTE : 3827 TORNACERO	ENVIAR A: Av. San Martín 247, Santo Domingo	No. : 00036622
ATENCION : DARIO ESTEVEZ	ALQ. DESDE:	FECHA : 10/06/2023
CELULAR : 809-769-4222	ALQ. HASTA:	VALIDO HASTA : 25/06/2023
DIRECCION : Av. San Martín 247, Santo Domingo		CONDICIONES : CONTADO
TEL. /FAX : 809-769-4222 /		COD. VEND. : Graciél Vanessa
EMAIL : dario_estevez@tornacero.com		RNC: 130-04367-1
		MONEDA: RD\$

CANTIDAD	CODIGO	DESCRIPCION	PRE CIO	DESC \$	PRECIO NETO	TOTAL
----------	--------	-------------	---------	---------	-------------	-------

OBSERVACIONES: Garantia: 90 Dias Tiempo de Entrega: 7 Dias Laborables Forma de Pago: De Contado Precio NO incluye la emision de la primera placa. Propuesta Valida por 7 dias.	<table border="0"> <tr> <td>SUB-TOTAL</td> <td>RD\$</td> <td>900,000.00</td> </tr> <tr> <td>DESCUENTO</td> <td>RD\$</td> <td></td> </tr> <tr> <td>ITBIS</td> <td>RD\$</td> <td>162,000.00</td> </tr> <tr> <td>TOTAL</td> <td>RD\$</td> <td>1,062,000.00</td> </tr> </table>	SUB-TOTAL	RD\$	900,000.00	DESCUENTO	RD\$		ITBIS	RD\$	162,000.00	TOTAL	RD\$	1,062,000.00
SUB-TOTAL	RD\$	900,000.00											
DESCUENTO	RD\$												
ITBIS	RD\$	162,000.00											
TOTAL	RD\$	1,062,000.00											

PREPARADO POR
Mejera

SOLICITADO POR

APROBADO POR
CARGO:



Nota: Suplidor Ajiza Agroindustrial, S.R.L.

Figura 33. Cotización estanteria.



Av. San Martín #183, casi esq. Máximo Gómez,
 Sto. Dgo., Rep. Dom.,
 Santo Domingo, D.O.
 809-227-6911
 info@malisa.com.do
 RNC: 101147808

Cotización

Cotización: 355659
 Página: Page 1 of 1
 Vendedor: Tienda
 Preparado Por: ANA LIDIA SANTELISE

Fecha: 19/06/2023

RNC:
 ID Cliente:
 Cliente:
 Dirección:

Referencia Cliente:
 Condiciones de Pago: C-Contado

Teléfono:

#	Código	Cantidad	Unidad	Descripción	Precio	Monto	ITBIS
1	000141	1.00	UND	Larguero 100x50x1.5 de 2400mm Naranja	2,699.15	3,185.00	485.85
2	C1119	1.00	UND	Bastidor M-9018B 1000x5500mm Azul	10,508.70	12,400.27	1,891.56
Moneda		SubTotal	Descuento	Cargos	ITBIS	Total	
DOP		13,207.85	0.00	0.00	2,377.41	15,585.26	

Comentarios

 FIRMA DEL COTIZADOR



20/06/2023 2:27:53PM

NOTA: Materiales Industriales se reserva el derecho de modificar los precios sin previo aviso.

Nota: Suplidor Materiales industriales.

Tabla 21. Desglose de clasificación ABC.

#	Numero de articulo	Descripción del articulo	Cantidad	Importe de venta	Participación relativa de inventario	Participación acumulada de inventario	ABC	Participación acumulada de producto
1	TOL000035	TOLA LISA INOX 304 P.4 PVC GA16 - 4 X 8	2,389	\$ 22,844,704.52	3.12%	3.12%	A	0%
2	TOL000023	TOLA LISA INOX 304 P.4 PVC GA18 - 4 X 8	2,011	\$ 15,698,772.70	2.14%	5.26%	A	0%
3	VAR001182	MASCARILLA QUIRURGICA N-99 AZUL	919,087	\$ 14,261,826.79	1.95%	7.20%	A	0%
4	TOL000032	TOLA LISA INOX 304 P.4 PVC GA16 - 5 X 10	727	\$ 12,031,669.43	1.64%	8.85%	A	0%
5	VAR001186	MASCARILLA KN95 CERTIFICADA	146,152	\$ 11,143,573.24	1.52%	10.37%	A	0%
6	TOL000088	TOLA LISA INOX 304 P.4 PVC GA19 - 4 X 8	1,388	\$ 8,628,396.20	1.18%	11.54%	A	0%
7	EST000321	TUERCA HEX A325 NEGRO DE 3/4"-H10 A194-2H	423,368	\$ 8,149,963.36	1.11%	12.66%	A	0%
8	QUI000048	EPOXICO SIMPSON FT/HP-22 650ml W/MIXER.	3,812	\$ 7,905,273.48	1.08%	13.73%	A	0%
9	TOL000092	TOLA LISA INOX 304 P.4 PVC GA19 - 5 X 10	792	\$ 7,745,528.78	1.06%	14.79%	A	0%
10	TOL000033	TOLA LISA INOX 304 P.4 PVC GA18 - 5 X 10	576	\$ 7,638,407.02	1.04%	15.83%	A	0%
11	EST000320	TUERCA HEX A325 NEGRO DE 1"-H8 A194-2H	176,999	\$ 7,622,156.74	1.04%	16.87%	A	0%
12	TOL000030	TOLA LISA INOX 304 P.4 PVC GA14 - 5 X 10	343	\$ 6,509,117.28	0.89%	17.76%	A	0%
13	TOL000037	TOLA INOX LISA 304L P.4 PVC GA11 1/8(3mm) - 4' X 8'	317	\$ 6,270,636.95	0.86%	18.62%	A	0%
14	TUB000024	TUBO INOX 304/304L ORNAMENTAL GA16 P400 - 2"	38,834	\$ 6,091,832.06	0.83%	19.45%	A	0%
15	TOL000025	TOLA LISA INOX 304 P.4 PVC GA22 - 4 X 8	1,216	\$ 5,742,062.30	0.78%	20.23%	A	0%
16	TOL000019	TOLA LISA INOX 304L P.4 PVC GA14 - 4 X 8	450	\$ 5,723,210.84	0.78%	21.01%	A	0%
17	TOL000081	TOLA LISA INOX 304L S/PVC 3/16 - 5 X 10	92	\$ 5,092,305.60	0.69%	21.71%	A	0%
18	TUB000017	TUBO INOX 304/304L ORNAMENTAL GA16 P400 - 1-1/2"	38,289	\$ 4,964,621.02	0.68%	22.38%	A	0%
19	EST000364	BARRA ROSCADA B7 NEGRA DE 1 1/4"-H8 X 6"	1,944	\$ 4,620,812.00	0.63%	23.01%	A	0%
20	TOL000024	TOLA LISA INOX 304 P.4 PVC GA20 - 4 X 8	739	\$ 4,527,358.43	0.62%	23.63%	A	0%
21	DEC000407	TORNILLO 1/4	6,722	\$ 4,503,803.08	0.61%	24.25%	A	0%
22	TOL000026	TOLA LISA INOX 304 P.4 PVC GA24 - 4 X 8	1,174	\$ 4,414,372.02	0.60%	24.85%	A	0%
23	SOL000053	ELECTRODO GOODWELD 6013 1/8" 3.2mm - 11LB	66,592	\$ 4,309,505.75	0.59%	25.44%	A	0%
24	EST000363	BARRA ROSCADA B7 NEGRA DE 1"-H8 X 6"	3,386	\$ 4,031,982.91	0.55%	25.99%	A	0%
25	EST000144	TORNILLO HEX NC A325 3/4 X 2	110,736	\$ 3,905,385.13	0.53%	26.52%	A	0%
26	QUI000142	EPOXICO GU-500 650ml W/MIXER	3,198	\$ 3,743,391.76	0.51%	27.03%	A	0%
27	EST000145	TORNILLO HEX NC A325 3/4 X 2-1/2	90,134	\$ 3,646,014.14	0.50%	27.53%	A	0%
28	EST000578	BARRA ROSCADA B7 NEGRA DE 1 1/2"-H8 X 6"	1,049	\$ 3,585,593.15	0.49%	28.02%	A	0%
29	TOL000116	TOLA LISA INOX 304 S/PVC 1/4 - 5 X 10	64	\$ 3,508,479.00	0.48%	28.50%	A	1%
30	TUB000079	TUBO INOX 316 ORNAMENTAL GA16 P400 - 2"	12,258	\$ 3,480,286.78	0.47%	28.97%	A	1%
31	EST000337	TUERCA HEX A325 NEGRO DE 1-1/4"-7 A194-2H	39,199	\$ 3,426,739.96	0.47%	29.44%	A	1%
32	TUB000100	PERFIL INOX 304/304L GA16 P400 - 1 1/2" X 1 1/2"	15,228	\$ 3,227,350.94	0.44%	29.88%	A	1%
33	SOL000012	ELECTRODO GOODWELD 7018 1/8" 3.2mm - 11LB	27,431	\$ 3,204,632.50	0.44%	30.32%	A	1%
34	TOL000029	TOLA INOX LISA 304L P.4 PVC GA11 1/8(3mm) - 5' X 10'	104	\$ 3,125,351.15	0.43%	30.74%	A	1%
35	EST000362	BARRA ROSCADA B7 NEGRA DE 3/4"-10H X 6"	4,087	\$ 3,043,849.73	0.42%	31.16%	A	1%
36	TOL000031	TOLA LISA INOX 304 P.4 PVC GA20 - 5 X 10	344	\$ 2,964,387.00	0.40%	31.56%	A	1%
37	EST000336	TUERCA HEX A325 NEGRO DE 5/8"-H11 A194-2H	225,089	\$ 2,900,870.02	0.40%	31.96%	A	1%
38	TUB000054	PERFIL INOX 304/304L GA16 P180 - 1 1/2" X 1 1/2"	13,086	\$ 2,871,440.62	0.39%	32.35%	A	1%
39	TUB000092	TUBO INOX 316 ORNAMENTAL GA16 P400 - 1-1/2"	14,448	\$ 2,827,528.80	0.39%	32.74%	A	1%
40	DEC000071	PRESA CRISTAL INOXIDABLE T-316 T-ALMEJA P/TUBO 1 1/2	3,936	\$ 2,725,153.90	0.37%	33.11%	A	1%
41	MET001224	CONO EN BARRA 1040 2 X 6 1/2"	540	\$ 2,673,000.00	0.36%	33.47%	A	1%
42	SOL000023	ELECTRODO P/INOX GOODWELD 308L 3/32" 2.6mm- 9LB	9,552	\$ 2,663,244.84	0.36%	33.84%	A	1%
43	TUB000009	TUBO INOX 304/304L SCH10 10"	714	\$ 2,562,018.00	0.35%	34.19%	A	1%
44	EST000367	TUERCA HEX A325 NEGRO DE 1 1/2"-H6 A194-2H	16,723	\$ 2,554,613.10	0.35%	34.53%	A	1%
45	MET001225	ESPARRAGO DOBLE ROSCA IZQUIERDA 32.6 MM X 108 MM	660	\$ 2,490,000.00	0.34%	34.87%	A	1%
46	IND002504	TUERCA HEXAGONAL NC A307 Z/P 1/2-13	750,863	\$ 2,488,567.84	0.34%	35.21%	A	1%
47	EST000280	BARRA ROSCADA GALVANIZADA NC 3/8 x 6"	22,572	\$ 2,462,028.86	0.34%	35.55%	A	1%
48	TUB000045	TUBO INOX 304/304L SCH40 6"	738	\$ 2,444,376.00	0.33%	35.88%	A	1%
49	PER000148	BARRA INOX 316 REDONDA LISA 1 3/4"	1,224	\$ 2,384,989.68	0.33%	36.21%	A	1%
50	EST000263	TUERCA HEX A325 NEGRO DE 1-1/4"- H8 A194-2H	26,123	\$ 2,380,827.94	0.32%	36.53%	A	1%
51	TUB000036	TUBO INOX 304/304L SCH40 2"	3,700	\$ 2,345,716.76	0.32%	36.85%	A	1%
52	TUB000021	TUBO INOX 304/304L ORNAMENTAL GA16 P400 - 1/2"	64,910	\$ 2,318,437.01	0.32%	37.17%	A	1%
53	PER000061	ANGULAR INOX 304/304L - 2" X 2" X 1/4"	4,260	\$ 2,289,681.90	0.31%	37.48%	A	1%
54	EST000228	TORNILLO ALUZINC BARRERA C/NEOPRENO 12 X 1	1,251,308	\$ 2,268,123.94	0.31%	37.79%	A	1%
55	TOL000101	TOLA LISA INOX 304 PVC GA19 ESPEJO 4 X 8	293	\$ 2,266,482.36	0.31%	38.10%	A	1%
56	DEC000248	BASE C/CUBREFALTA INOXIDABLE T304 P/TUBO 1-1/2"	5,233	\$ 2,223,785.42	0.30%	38.40%	A	1%
57	TUB000097	TUBO INOX 304/304L SANITARIO 3A GA12 6"	1,302	\$ 2,219,437.80	0.30%	38.71%	A	1%
58	EST000536	BARRA ROSCADA B7 GALVANIZADA EN CALIENTE DE 5/8"- 11 X 6	2,293	\$ 2,146,615.44	0.29%	39.00%	A	1%
59	TUB000019	TUBO INOX 304/304L ORNAMENTAL GA16 P400 - 1"	22,520	\$ 2,068,341.00	0.28%	39.28%	A	1%
60	MET000884	PERNO ROSCADO HILO 8 B7 1 1/2 X 11	2,862	\$ 2,038,131.36	0.28%	39.56%	A	1%
61	ABR000554	DISCO QUITA RAYA FAST GRINDER 4 1/2 X 7/8 GR 2SF 11000RPM	2,621	\$ 2,031,858.48	0.28%	39.84%	A	1%
62	EST000146	TORNILLO HEX NC A325 3/4 X 2-1/4	45,509	\$ 1,970,391.89	0.27%	40.11%	A	1%
63	EST000365	BARRA ROSCADA B7 NEGRA DE 1 1/2"-6 X 6"	493	\$ 1,940,637.00	0.26%	40.37%	A	1%
64	PER000033	BARRA INOX 304/304L REDONDA LISA 5/16"	38,272	\$ 1,925,617.93	0.26%	40.63%	A	1%
65	EST000543	BARRA ROSCADA B7 NEGRA DE 1 1/4"-H7 X 6"	792	\$ 1,890,135.56	0.26%	40.89%	A	1%
66	TOL000006	TOLA ALUMINIO 3003 CORRUGADA 4 X 8 1/8"	215	\$ 1,841,718.95	0.25%	41.14%	A	1%
67	TUB000161	TUBO INOX 316 SCH40 6"	144	\$ 1,800,000.00	0.25%	41.39%	A	1%
68	EST000106	ARANDELA PLANA A325 F436 DE 3/4	319,162	\$ 1,792,238.16	0.24%	41.63%	A	1%
69	VAR000850	MAQUINA ROSCADORA RIDGID 535 RED 1/8" a 2", 115V	7	\$ 1,791,600.00	0.24%	41.88%	A	1%
70	TOL000086	TOLA ALUMINIO 3003 LISO PVC 1/4 X 4 X 8	110	\$ 1,771,515.76	0.24%	42.12%	A	1%
71	SOL000040	ELECTRODO P/INOX GOODWELD 308L 1/8" 3.2mm-11LB	6,903	\$ 1,766,018.50	0.24%	42.36%	A	1%
72	FER000346	BARRA REDONDA LISA A1040 H11 CALIBRADO 1" X 12 PIE	6,314	\$ 1,742,016.00	0.24%	42.60%	A	1%
73	TUB000044	TUBO INOX 304/304L SCH10 6	994	\$ 1,741,158.48	0.24%	42.83%	A	1%
74	PER000147	BARRA INOX 316 REDONDA LISA 1 1/2"	1,224	\$ 1,732,800.00	0.24%	43.07%	A	1%
75	TOL000017	TOLA LISA INOX 304 1/2 (12mm) - 4 X 8	22	\$ 1,718,125.20	0.23%	43.31%	A	1%
76	TOL000068	TOLA LISA INOX 304 P.4 PVC GA12 - 5 X 10	71	\$ 1,702,201.20	0.23%	43.54%	A	1%

77	TOL000016	TOLA LISA INOX 304 3/8 - 4 X 8	34	\$	1,698,166.57	0.23%	43.77%	A	1%
78	EST003181	BARRA ROSCADA B7 GALVANIZADA EN CALIENTE DE 1 1/2"-H6 X 6'	414	\$	1,697,800.20	0.23%	44.00%	A	1%
79	FER000256	RIEL UNISTRUP GALVANIZADO 1.5MM 3/4 X 1 1/2 X 10 PIES	3,236	\$	1,655,580.98	0.23%	44.23%	A	1%
80	MET000841	PERNO ROSCADO 1 1/4 X 24	870	\$	1,642,308.14	0.22%	44.45%	A	1%
81	DEC000382	SOPORTE INOXIDABLE T-304 GIRATORIO BASE 1 1/2 P/TUBO 2	3,962	\$	1,610,913.40	0.22%	44.67%	A	1%
82	DEC000484	SOPORTE INOXIDABLE T-304 PASANTE BARRA 1/2 P/TUBO 1 1/2	8,485	\$	1,599,341.22	0.22%	44.89%	A	1%
83	TOL000018	TOLA LISA INOX 304L P.4 PVC GA12 - 4 X 8	91	\$	1,575,134.93	0.21%	45.10%	A	1%
84	PER000054	ANGULAR INOX 304/304L - 1 1/2" X 1 1/2" X 3/16"	4,824	\$	1,569,103.08	0.21%	45.32%	A	1%
85	TOL000034	TOLA LISA INOX 304 S/PVC GA1/4 - 4 X 8	88	\$	1,525,665.85	0.21%	45.53%	A	1%
86	EST000159	TORNILLO HEX NC A325 5/8 X 2	67,433	\$	1,499,108.96	0.20%	45.73%	A	1%
87	ABR000637	DISCO DE CORTE DRONCO/OSBORN EVOLUTION INOX AS46V 7 X 1.6MM X 7/8 C/H	11,456	\$	1,485,868.72	0.20%	45.93%	A	2%
88	EST000329	TUERCA HEX A325 HOT GALVANIZED DE 1"-8 A194-2H	34,205	\$	1,485,510.46	0.20%	46.14%	A	2%
89	FER000304	RIEL UNISTRUP GALVANIZADO 1.5MM 1 1/2 X 1 1/2 X 10 PIES	2,519	\$	1,481,675.68	0.20%	46.34%	A	2%
90	TOL000131	TOLA LISA INOX 316 S/PVC 3/8 4 X 8	8	\$	1,478,400.00	0.20%	46.54%	A	2%
91	PER000078	BARRA INOX 304/304L REDONDA LISA 1/2"	12,064	\$	1,456,107.83	0.20%	46.74%	A	2%
92	IND002917	TUERCA HEXAGONAL NC 68 DE 1-B NEGRA	49,698	\$	1,451,830.96	0.20%	46.94%	A	2%
93	PER000053	ANGULAR INOX 304/304L - 1 1/2" X 1 1/2" X 1/8"	6,448	\$	1,437,428.36	0.20%	47.13%	A	2%
94	EST000539	BARRA ROSCADA B7 GALVANIZADA EN CALIENTE DE 1 1/4"-H7 X 6'	438	\$	1,435,576.80	0.20%	47.33%	A	2%
95	EST000135	TORNILLO HEX NC A325 1 X 3 1/2	14,965	\$	1,407,985.22	0.19%	47.52%	A	2%
96	ABR000651	DISCO DE CORTE DRONCO/OSBORN EVOLUTION INOX AS46V 9 X 1.9MM X 7/8 C/H	6,841	\$	1,358,174.99	0.19%	47.71%	A	2%
97	PER000080	BARRA INOX 304/304L REDONDA LISA 3/8"	19,802	\$	1,339,076.65	0.18%	47.89%	A	2%
98	PER000024	BARRA INOX 304/304L REDONDA LISA 2"	711	\$	1,328,260.25	0.18%	48.07%	A	2%
99	TUB000015	TUBO INOX 304/304L SCH10 8"	445	\$	1,318,920.00	0.18%	48.25%	A	2%
100	EST000148	TORNILLO HEX NC A325 3/4 X 3	26,456	\$	1,311,028.57	0.18%	48.43%	A	2%
101	TOL000060	TOLA ALUMINIO 3003 CORRUGADA 4 X 8 GA16	293	\$	1,289,984.35	0.18%	48.60%	A	2%
102	DEC000035	PRESA CRISTAL INOXIDABLE T-304 CUADRADA KB01 10mm	10,518	\$	1,287,261.49	0.18%	48.78%	A	2%
103	TOL000112	TOLA INOX 304 CORRUGADA GA16 - 4' X 8'	114	\$	1,277,634.00	0.17%	48.95%	A	2%
104	DEC000292	BASE C/CUBREFALTA INOXIDABLE T304 P/ TUBO 2"	2,628	\$	1,275,785.90	0.17%	49.13%	A	2%
105	HER000153	CIERRE DE PISO SHOE FS-84 P/FLOTANTE 125KG	680	\$	1,274,255.84	0.17%	49.30%	A	2%
106	MET001235	ANCLA JE CONICO ACME 2 X 6	240	\$	1,260,000.00	0.17%	49.47%	A	2%
107	IND001756	TORNILLO HEXAGONAL NC A307 Z/P 1/2 X 1 1/2	130,295	\$	1,243,614.72	0.17%	49.64%	A	2%
108	IND001774	TORNILLO HEXAGONAL NC A307 Z/P 3/8 X 1	343,084	\$	1,234,352.83	0.17%	49.81%	A	2%
109	EQU000577	TALADRO MAGNETICO 3K880 SMD35B	28	\$	1,219,575.46	0.17%	49.98%	A	2%
110	EST000538	BARRA ROSCADA B7 GALVANIZADA EN CALIENTE DE 1"-H8 X 6'	691	\$	1,214,680.16	0.17%	50.14%	A	2%
111	PER000146	BARRA INOX 316 REDONDA LISA 1 1/4"	1,250	\$	1,198,290.00	0.16%	50.31%	A	2%
112	ABR000951	DISCO DE CORTE OSBORN EXTREME INOX AS60WHT 4 1/2 X 1.0MM X 7/8	18,200	\$	1,195,137.58	0.16%	50.47%	A	2%
113	PER000097	ANGULAR INOX 304/304L - 3" X 3" X 1/4"	1,374	\$	1,194,646.63	0.16%	50.63%	A	2%
114	FER000305	RIEL UNISTRUP GALVANIZADO GRUESO 2.0MM 3/4 X 1 1/2 X 10 PIES	2,305	\$	1,193,508.08	0.16%	50.80%	A	2%
115	TOL000005	TOLA ALUMINIO 3003 LISO PVC GA16 4 X 8	317	\$	1,186,934.77	0.16%	50.96%	A	2%
116	TUB000069	PERFIL INOX 304/304L GA16 P400 - 2" X 2"	6,142	\$	1,179,455.64	0.16%	51.12%	A	2%
117	MET000889	PERNO ROSCADO NC 1 1/4 X 36	720	\$	1,166,400.00	0.16%	51.28%	A	2%
118	FER000122	ANGULAR ALUMINIO 3003 1/8 X 2 X 2 X 20	10,200	\$	1,148,937.25	0.16%	51.44%	A	2%
119	TUB000055	PERFIL INOX 304/304L GA16 P180 - 1" X 1"	7,752	\$	1,143,409.68	0.16%	51.59%	A	2%
120	TUB000039	TUBO INOX 304/304L SCH40 3"	684	\$	1,139,088.00	0.16%	51.75%	A	2%
121	TOL000007	TOLA ALUMINIO 3003 LISO PVC 1/8 4 X 8	137	\$	1,132,936.80	0.15%	51.90%	A	2%
122	EST000147	TORNILLO HEX NC A325 3/4 X 2-3/4	25,475	\$	1,132,248.46	0.15%	52.06%	A	2%
123	EST000015	BARRA INOX 304 ROSCADA NC 1/2" X 6'	1,718	\$	1,130,934.66	0.15%	52.21%	A	2%
124	EST000107	ARANDELA PLANA A325 F436 DE 5/8	251,414	\$	1,130,622.44	0.15%	52.37%	A	2%
125	IND002329	TUERCA HEXAGONAL NC 68 1 1/2-6 NEGRA	6,799	\$	1,108,036.68	0.15%	52.52%	A	2%
126	TUB000143	PERFIL INOX 304/304L MILL FINISH 1/8" - 2" X 2"	1,788	\$	1,099,390.50	0.15%	52.67%	A	2%
127	EST000021	BARRA INOX 304 ROSCADA NC 5/8" X 6'	911	\$	1,085,249.28	0.15%	52.81%	A	2%
128	DEC000576	SOPORTE INOXIDABLE T-316 1 1/2 P/TUBO 2 (HB72)	2,400	\$	1,080,000.00	0.15%	52.96%	A	2%
129	TOL000022	TOLA INOX 304L CORRUGADA GA11 1/8(3mm) - 4' X 8'	48	\$	1,064,130.91	0.15%	53.11%	A	2%
130	TUB000003	PERFIL INOX 304/304L GA16 P400 - 1" X 1"	6,934	\$	1,056,438.30	0.14%	53.25%	A	2%
131	TUB000023	TUBO INOX 304/304L ORNAMENTAL GA16 P400 - 2-1/2"	4,286	\$	1,056,096.20	0.14%	53.40%	A	2%
132	DEC000577	BOTON UNION SS-316 P/ VIDRIO 5/8"	4,800	\$	1,056,000.00	0.14%	53.54%	A	2%
133	PER000062	ANGULAR INOX 304/304L - 2" X 2" X 1/8"	3,793	\$	1,053,725.70	0.14%	53.68%	A	2%
134	VID000116	VIDRIO FLOTADO TRANSP. 1/2 BOLEADO Y BISELADO	98	\$	1,051,253.18	0.14%	53.83%	A	2%
135	SOL000054	ELECTRODO GOODWELD 6013 3/32" 2.6mm - 11LB	13,057	\$	1,049,998.19	0.14%	53.97%	A	2%
136	EST000152	TORNILLO HEX NC A325 3/4 X 4	21,143	\$	1,049,572.67	0.14%	54.11%	A	2%
137	PER000110	ANGULAR INOX 304/304L - 3" X 3" X 3/8"	744	\$	1,021,184.87	0.14%	54.25%	A	2%
138	MET001004	SERVICIO TECNICO EN TALLER	341	\$	1,014,331.39	0.14%	54.39%	A	2%
139	EQU000330	TALADRO ROTOMARTILLO PERFORADOR BOSCH HAMMER GBH 5-40 DCE SDS-MAX	24	\$	1,011,235.73	0.14%	54.53%	A	2%
140	TOL000008	TOLA ALUMINIO 3003 LISO PVC 3/16 4 X 8	78	\$	995,998.80	0.14%	54.66%	A	2%
141	EST000161	TORNILLO HEX NC A325 5/8 X 2-1/4	38,098	\$	988,285.30	0.13%	54.80%	A	2%
142	PER000041	PLANCHUELA INOXIDABLE T-304/304L 1/8 X 1 1/2	10,220	\$	985,039.34	0.13%	54.93%	A	2%
143	TUB000077	PERFIL INOX 304/304L GA16 P180 - 2" X 2"	4,044	\$	975,427.99	0.13%	55.07%	A	2%
144	MET001236	CHAPA ACERO A36 DE 3/8 X 100 X 100 MM PERF. 28MM	2,760	\$	966,000.00	0.13%	55.20%	A	3%
145	IND002507	TUERCA HEXAGONAL NC A307 Z/P 3/8-16	698,217	\$	952,828.81	0.13%	55.33%	A	3%
146	PER000030	BARRA INOX 304/304L REDONDA LISA 3/16"	42,331	\$	946,379.05	0.13%	55.46%	A	3%
147	EST000514	BARRA ROSCADA B7 GALVANIZADA EN CALIENTE NC 1/2"-13 X 6'	1,676	\$	941,434.18	0.13%	55.59%	A	3%
148	DEC000051	BASE INOXIDABLE SS-316 ORNAMENTAL C/CUBREFALTA P/TUBO 2	1,264	\$	939,676.80	0.13%	55.71%	A	3%

149	SOL000085	ELECTRODO WASHINGTON ALLOY 7018 1/8 - 10LB	6385	\$	926,551.34	0.13%	55.84%	A	3%
150	SUJ000024	CABLE INOXIDABLE T-304 3/8	9,556	\$	926,007.76	0.13%	55.97%	A	3%
151	TUB000125	TUBO INOX 316/316L SANITARIO 3A GA16 1 1/2"	2,928	\$	925,326.00	0.13%	56.09%	A	3%
152	TUB000013	TUBO INOX 304/304L SCH10 2"	1,920	\$	920,520.89	0.13%	56.22%	A	3%
153	EST000353	TUERCA HEX A325 HOT GALVANIZED DE 3/4"-H10 A194-2H	31,270	\$	919,674.79	0.13%	56.34%	A	3%
154	TUB000037	TUBO INOX 304/304L SCH10 3"	1,286	\$	919,106.84	0.13%	56.47%	A	3%
155	MET001054	PARAL REDONDO INOX 304 1 1/2 ESPEJO	1,277	\$	888,498.85	0.12%	56.59%	A	3%
156	EST000262	TUERCA HEX A325 NEGRO DE 1 1/2"-H8 A194-2H	6,958	\$	884,770.60	0.12%	56.71%	A	3%
157	EST000158	TORNILLO HEX NC A325 5/8 X 1-3/4	40,150	\$	880,163.62	0.12%	56.83%	A	3%
158	EST000249	TORNILLO ALUZINC ESTANDAR C/NEOPRENO 12 X 1 1/2	385,858	\$	879,259.33	0.12%	56.95%	A	3%
159	EST000143	TORNILLO HEX NC A325 3/4 X 1-3/4	25,326	\$	875,676.79	0.12%	57.07%	A	3%
160	TUB000162	TUBO INOX 304L STD 8 MM DE IB"	72	\$	871,128.00	0.12%	57.19%	A	3%
161	EST000113	TORNILLO HEX NC A325 1 1/2 X 4	1,417	\$	870,021.60	0.12%	57.31%	A	3%
162	EST000276	BARRA ROSCADA GALVANIZADA NC 1/2 X 6"	3,828	\$	860,167.92	0.12%	57.43%	A	3%
163	PER000051	ANGULAR INOX 304/304L - 1" X 1" X 1/8"	7,214	\$	858,344.11	0.12%	57.54%	A	3%
164	PER000088	PLANCHUELA INOXIDABLE T-304/304L 1/4 X 2	3,154	\$	851,083.96	0.12%	57.66%	A	3%
165	MET001006	ROSCADO DE BARRAS	6,671	\$	840,184.98	0.11%	57.77%	A	3%
166	PER000019	BARRA INOX 304/304L REDONDA LISA 1/4	25,783	\$	836,722.25	0.11%	57.89%	A	3%
167	FER000124	BARRA REDONDA LISA A1045 CALIBRADO 1 1/4 X 12 PIE	2,084	\$	833,038.13	0.11%	58.00%	A	3%
168	EST000324	TUERCA HEX A325 HOT GALVANIZED DE 5/8"-H11 A194-2H	57,696	\$	832,063.19	0.11%	58.12%	A	3%
169	TEM000060	MAMPARA TEMPLADA 3/8 85 X 190 CM	220	\$	827,083.02	0.11%	58.23%	A	3%
170	IND001755	TORNILLO HEXAGONAL NC A307 Z/P 1/2 X 1	103,682	\$	822,677.66	0.11%	58.34%	A	3%
171	EQU000438	TALADRO ROTOMARTILLO PERFORADOR BOSCH HAMMER GBH 8-45 DCE	14	\$	817,665.00	0.11%	58.45%	A	3%
172	ABR000660	DISCO FLAP OSBORN EVOL. G-AZ MAXX 4 1/2" X 7/8" G80	4,154	\$	815,002.12	0.11%	58.56%	A	3%
173	EST000235	TORNILLO ALUZINC BARRENA C/NEOPRENO 14 X 1	349,114	\$	814,027.87	0.11%	58.67%	A	3%
174	HER000239	SISTEMA AUTOMATICO DE PUERTA DORMA ES-68 4.2M	6	\$	810,600.00	0.11%	58.78%	A	3%
175	QUI000034	DECAPINOX GEL DECAPANTE SACIT 2KG	370	\$	804,929.72	0.11%	58.89%	A	3%
176	TUB000065	PERFIL INOX 304/304L GA16 P400 - 2" X 4"	1,908	\$	801,825.00	0.11%	59.00%	A	3%
177	TOL000119	TOLA LISA INOX 304 PVC GA16 ESPEJO 4 X 8	77	\$	794,379.37	0.11%	59.11%	A	3%
178	HER000245	SISTEMA AUTOMATICO DE PUERTA DORMA ES200 (200KG) 4.3 MM	4	\$	791,124.84	0.11%	59.22%	A	3%
179	EST000537	BARRA ROSCADA B7 GALVANIZADA EN CALIENTE DE 3/4"-H10 X 6'	781	\$	791,057.56	0.11%	59.33%	A	3%
180	TUB000068	TUBO INOX 304/304L ORNAMENTAL GA16 P400 - 3/4"	11,899	\$	783,969.00	0.11%	59.44%	A	3%
181	PER000090	PLANCHUELA INOXIDABLE T-304/304L 1/4 X 4	1,247	\$	783,903.19	0.11%	59.54%	A	3%
182	EST000442	BARRA ROSCADA B7 NEGRA DE 1 1/8"-H8 X 6'	397	\$	780,169.44	0.11%	59.65%	A	3%
183	TUB000049	TUBO INOX 316/316L SANITARIO 3A GA16 2"	1,848	\$	779,292.60	0.11%	59.75%	A	3%
184	EQU000348	MARTILLO DEMOLEDOR BOSCH 1-1/2 GSH 5 E 6.2KG	20	\$	776,588.70	0.11%	59.86%	A	3%
185	EST000281	BARRA ROSCADA GALVANIZADA NC 5/8 X 6'	1,328	\$	770,889.40	0.11%	59.97%	A	3%
186	TUB000032	TUBO INOX 304/304L SCH40 1"	2,388	\$	767,913.38	0.10%	60.07%	A	3%
187	PER000052	ANGULAR INOX 304/304L - 1 1/2" X 1 1/2" X 1/4"	1,938	\$	766,828.20	0.10%	60.18%	A	3%
188	SOL000005	ELECTRODO GOODWELD 7018 (4mm) 5/32" - 11LB	6,304	\$	765,277.01	0.10%	60.28%	A	3%
189	SUJ000043	CABLE INOXIDABLE T-304 1/4	16,212	\$	764,348.50	0.10%	60.38%	A	3%
190	PER000096	PLANCHUELA INOXIDABLE T-304/304L 3/8 X 3	1,130	\$	761,577.37	0.10%	60.49%	A	3%
191	IND002340	TUERCA HEXAGONAL NC G8 3/4-10 NEGRA	63,342	\$	761,390.96	0.10%	60.59%	A	3%
192	EST000156	TORNILLO HEX NC A325 5/8 X 1-1/2	33,149	\$	754,561.63	0.10%	60.69%	A	3%
193	TUB000128	TUBO INOX 304/304L SANITARIO 3A GA16 1 1/2"	3,960	\$	750,489.00	0.10%	60.80%	A	3%
194	EST000101	ARANDELA PLANA A325 F436 DE 1	82,591	\$	747,921.50	0.10%	60.90%	A	3%
195	TUB000029	TUBO INOX 304/304L SCH40 1 1/2"	1,476	\$	745,053.70	0.10%	61.00%	A	3%
196	TUB000148	PERFIL INOX 304/304L P180 - 20mm X 40mm	6,430	\$	744,132.54	0.10%	61.10%	A	3%
197	TUB000042	TUBO INOX 304/304L SCH40 3/8	6,687	\$	742,137.59	0.10%	61.20%	A	3%
198	DEC000075	SOPORTE INOXIDABLE T-316 GIRATORIO BASE 1-1/2" A 2"	1,370	\$	718,907.40	0.10%	61.30%	A	3%
199	EST000466	ANCLAJE MECANICO 3/8 HDI	66,293	\$	717,513.01	0.10%	61.40%	A	3%
200	SOL000050	ELECTRODO P/INOX GOODWELD 308L 1/16" 2.0mm-6.8LB	2,284	\$	712,581.26	0.10%	61.50%	A	3%
201	TOL000080	TOLA INOX 304 PERFORADA 3/8 GA16 4 X 8	64	\$	712,029.00	0.10%	61.59%	A	3%
202	EST000019	BARRA INOX 304 ROSCADA NC 3/8" X 6"	2,038	\$	709,414.22	0.10%	61.69%	A	4%
203	EST000248	TORNILLO ALUZINC ESTANDAR C/NEOPRENO 12 X 1	425,708	\$	707,616.29	0.10%	61.79%	A	4%
204	TUB000040	TUBO INOX 304/304L SCH40 3/4"	3,467	\$	702,802.68	0.10%	61.88%	A	4%
205	EST000377	TUERCA HEX A325 NEGRO DE 1/2"-H13 A194-2H	129,973	\$	701,293.50	0.10%	61.98%	A	4%
206	EST000134	TORNILLO HEX NC A325 1 X 3	8,738	\$	697,999.33	0.10%	62.07%	A	4%
207	PER000063	ANGULAR INOX 304/304L - 2" X 2" X 3/16"	1,631	\$	692,217.36	0.09%	62.17%	A	4%
208	IND001400	TORNILLO HEXAGONAL NC G8 5/8 X 2 1/2	29,896	\$	685,822.30	0.09%	62.26%	A	4%
209	EST000361	BARRA ROSCADA B7 NEGRA DE 5/8"-H11 X 6'	1,153	\$	681,008.65	0.09%	62.36%	A	4%
210	TOL000082	TOLA INOX 304 PERFORADA 1/8 GA16 4 X 8	69	\$	680,678.58	0.09%	62.45%	A	4%
211	MET001102	C-TOP S INOXPA 24V DC TE	18	\$	672,007.43	0.09%	62.54%	A	4%
212	EST000360	BARRA ROSCADA B7 NEGRA DE 1/2"-H13 X 6'	1,813	\$	667,523.66	0.09%	62.63%	A	4%
213	EST000279	BARRA ROSCADA GALVANIZADA NC 3/4 X 6"	1,103	\$	656,755.20	0.09%	62.72%	A	4%
214	PER000064	ANGULAR INOX 304/304L - 3" X 3" X 3/16"	1,266	\$	656,284.52	0.09%	62.81%	A	4%
215	IND000479	ARANDELA PLANA GALVANIZADO SAE 3/8	399,647	\$	654,409.63	0.09%	62.90%	A	4%
216	EST000352	TUERCA HEX A325 NEGRO DE 7/8"-H9 A194-2H	21,379	\$	654,001.37	0.09%	62.99%	A	4%
217	BRO000476	BARRENA DE COBALTO BOSCH DE 3/8"	1,219	\$	651,590.30	0.09%	63.08%	A	4%
218	INO001098	TORNILLO INOXIDABLE 304 TIPO T 5/16 X 1	39,593	\$	649,464.90	0.09%	63.17%	A	4%
219	EQU000781	KIT TALADRO ATORNILLADOR MAKITA BATERIA 18V DLX2180TX	22	\$	646,667.90	0.09%	63.25%	A	4%
220	TUB000002	TUBO INOX 304/304L SANITARIO 3A GA16 - 2"	2,592	\$	642,912.00	0.09%	63.34%	A	4%
221	PER000038	PLANCHUELA INOXIDABLE T-304/304L 1/4 X 1 1/2	2,900	\$	640,500.76	0.09%	63.43%	A	4%
222	PRO000001	MANO DE OBRA PROYECTO	44	\$	639,773.47	0.09%	63.52%	A	4%
223	PER000016	BARRA INOX 304/304L REDONDA LISA 1-1/4"	825	\$	636,632.72	0.09%	63.60%	A	4%
224	IND002782	TORNILLO HEXAGONAL NC G8 3/4 X 3	13,678	\$	630,022.91	0.09%	63.69%	A	4%

225	MET001222	CHANNEL INOX 304L DE 1/4 X 3 X 1.5 X 10 PIES	19	\$	629,280.00	0.09%	63.78%	A	4%
226	TUB000027	TUBO INOX 304/304L ORNAMENTAL GA16 P400 - 4"	2,022	\$	625,114.14	0.09%	63.86%	A	4%
227	SOL000002	APORTE INOXIDABLE GOODWELD 308L 3/32" 2.4mm-11LB	2,309	\$	621,928.04	0.08%	63.95%	A	4%
228	TUB000120	PERFIL INOX 304/304L GA16 P180 - 1" X 2"	3,180	\$	616,334.71	0.08%	64.03%	A	4%
229	ABR000661	DISCO FLAP OSBORN SUP. INOX G-AZ A 4 1/2" X 7/8" G120	3,584	\$	615,860.78	0.08%	64.11%	A	4%
230	TUB000080	PERFIL INOX 304/304L GA16 P400 - 3/4" X 3/4"	6,024	\$	612,778.07	0.08%	64.20%	A	4%
231	BRO000001	BARRENA DE COBALTO BOSCH DE 1/2"	713	\$	608,735.11	0.08%	64.28%	A	4%
232	FIT001132	VALVULA MARIPOSA WAFER DISCO INOX 316 DE 6"	12	\$	608,190.00	0.08%	64.36%	A	4%
233	EST000160	TORNILLO HEX NC A325 5/8 X 2-1/2	21,943	\$	607,739.44	0.08%	64.45%	A	4%
234	IND000702	TORNILLO DIABLITO 14 X 4	113,520	\$	606,931.20	0.08%	64.53%	A	4%
235	EST000540	TUERCA HEX A325 HOT GALVANIZED DE 1 1/4-7 2H	6,031	\$	605,102.24	0.08%	64.61%	A	4%
236	TUB000010	TUBO INOX 304/304L SCH10 1 1/2"	1,530	\$	603,048.90	0.08%	64.69%	A	4%
237	DEC000400	SOPORTE "L" INOX 304 PARED/PASAMANOS 2"	1,208	\$	600,158.88	0.08%	64.78%	A	4%
238	TOL000109	TOLA INOX 304 CORRUGADA GA14 - 4" X 8"	37	\$	595,685.16	0.08%	64.86%	A	4%
239	DEC000379	CUBREFALTA INOXIDABLE T-316 PLANO 1-1/2"	2,646	\$	581,866.50	0.08%	64.94%	A	4%
240	EST000285	BARRA INOX 304 ROSCADA NC 3/4" X 6"	355	\$	579,163.78	0.08%	65.02%	A	4%
241	FIT001107	BOMBA DRUM INOX-316 TIPO BASTON DFS007	6	\$	576,000.00	0.08%	65.09%	A	4%
242	IND002343	TUERCA HEXAGONAL NC G8 5/8-11 NEGRA	63,938	\$	573,226.12	0.08%	65.17%	A	4%
243	TOL000070	TOLA INOX 304 PERFORADA 5/16 GA16 4 X 8	48	\$	567,120.76	0.08%	65.25%	A	4%
244	PER000035	PLANCHUELA INOXIDABLE T-304/304L 3/16 X 1	4,889	\$	564,719.69	0.08%	65.33%	A	4%
245	DEC000049	BASE INOXIDABLE T-316 ORNAMENTAL C/CUBREFALTA P/TUBO 1 1/2"	1,192	\$	563,990.40	0.08%	65.40%	A	4%
246	INO000778	TUERCA INOXIDABLE A304 NC 5/16	124,340	\$	563,108.75	0.08%	65.48%	A	4%
247	INO000776	TUERCA INOXIDABLE A304 NC 3/8	115,685	\$	560,180.04	0.08%	65.56%	A	4%
248	ABR000675	DISCO DE CORTE DRONCO/OSBORN EVOLUTION INOX AS60W 4 1/2 X 0.8mm W-BF	5,532	\$	554,644.22	0.08%	65.63%	A	4%
249	SOL000030	ELECTRODO GOODWELD 7024 1/8" 3.2mm - 11LB	4,892	\$	549,190.97	0.07%	65.71%	A	4%
250	MET001202	PERNO A1045 FORMA J 10 X 1.5 X 1/2 (1.75 ROSCA)	1,997	\$	549,120.80	0.07%	65.78%	A	4%
251	TUB000033	TUBO INOX 304/304L SCH40 1/2"	3,626	\$	548,981.28	0.07%	65.86%	A	4%
252	MET001203	ASTA P/BANDERA ACERO INOXIDABLE 20 PIES	36	\$	540,000.00	0.07%	65.93%	A	4%
253	PER000055	ANGULAR INOX 304/304L - 1" X 1" X 3/16"	2,550	\$	539,867.29	0.07%	66.00%	A	4%
254	TUB000011	TUBO INOX 304/304L SCH10 1"	2,052	\$	536,997.90	0.07%	66.08%	A	4%
255	TUB000020	TUBO INOX 304/304L ORNAMENTAL GA16 P180 - 1"	6,052	\$	534,375.90	0.07%	66.15%	A	4%
256	IND000475	ARANDELA PLANA GALVANIZADA USS 1/2	192,125	\$	532,904.81	0.07%	66.22%	A	4%
257	TUB000004	TUBO INOX 304/304L SANITARIO 3A GA16 - 3"	1,404	\$	531,186.00	0.07%	66.30%	A	4%
258	IND001354	TORNILLO HEXAGONAL NC G8 3/4 X 2 1/2	14,641	\$	521,499.05	0.07%	66.37%	A	4%
259	EST000490	TORNILLO ANCLAJE CUNA INOX 1/2 X 4 1/4	4,258	\$	518,652.20	0.07%	66.44%	A	5%
260	FIT001027	BOMBA INOXPA CENTRIF. ESTAMPINOX '17 EFI 3 RODETE 155 3000 RPM IE3 4 KW CONEX. CLAMP	5	\$	513,274.04	0.07%	66.51%	A	5%
261	EQU000534	PULIDORA MAKITA 4 1/2 9557HPG (9557NB)	34	\$	513,252.83	0.07%	66.58%	A	5%
262	TOL000094	TOLA INOX 304 PERFORADA 1/4 GA18, 4 X 8"	63	\$	510,726.00	0.07%	66.65%	A	5%
263	TUB000051	TUBO INOX 316 ORNAMENTAL GA16 P400 - 1"	4,486	\$	507,021.55	0.07%	66.72%	A	5%
264	TEM000056	MAMPARA TEMPLADA 3/8 100 X 190 CM	122	\$	506,627.11	0.07%	66.79%	A	5%
265	EST000393	TORNILLO ANCLAJE CUNA 1/2 X 4 1/4	14,472	\$	506,049.25	0.07%	66.85%	A	5%
266	EST000103	ARANDELA PLANA A325 F436 DE 1 1/4	28,446	\$	500,540.92	0.07%	66.92%	A	5%
267	TUB000131	PERFIL INOX 304/304L GA16 P400 3/4" X 1 1/2"	3,739	\$	497,761.45	0.07%	66.99%	A	5%
268	TUB000043	TUBO INOX 304/304L SCH10 4"	601	\$	492,549.50	0.07%	67.06%	A	5%
269	EST000240	TORNILLO ALUZINC BARRENA C/NEOPRENO 14 X 3	33,322	\$	491,891.56	0.07%	67.12%	A	5%
270	SUJ000052	CABLE INOXIDABLE T-316 5/16	6,966	\$	490,097.02	0.07%	67.19%	A	5%
271	ABR000645	DISCO DRONCO/OSBORN ACABADO/BRILLO 4 1/2" X 7/8" POLIMAXX BLANCO	1,318	\$	489,578.34	0.07%	67.26%	A	5%
272	HER000156	BISAGRA INOX 304 C/BRILLO P/BAÑO KB90 MURO/VIDRIO	616	\$	484,910.33	0.07%	67.32%	A	5%
273	FIT001096	BOMBA CENTRIFUGA HYGINOX 17 SE 35 OD 15KW	1	\$	483,097.57	0.07%	67.39%	A	5%
274	PER000015	BARRA INOX 304/304L REDONDA LISA 1"	1,092	\$	482,627.16	0.07%	67.46%	A	5%
275	EST000440	BARRA ROSCADA B7 NEGRA DE 7/8" H9 X 6"	498	\$	479,897.48	0.07%	67.52%	A	5%
276	PER000045	PLANCHUELA INOXIDABLE T-304/304L 3/16 X 2	2,642	\$	473,327.53	0.06%	67.59%	A	5%
277	IND001307	TORNILLO HEXAGONAL NC G8 1/2 X 1 1/2	44,935	\$	471,698.16	0.06%	67.65%	A	5%
278	TOL000125	TOLA LISA INOX 201 P.4 PVC GA18 - 5 X 10	60	\$	471,078.60	0.06%	67.71%	A	5%
279	EST000009	BARRA ROSCADA GALVANIZADA NC 1 X 6"	611	\$	470,382.77	0.06%	67.78%	A	5%
280	EQU000754	TALADRO MAGNETICO 3KREGO SMD30	12	\$	466,744.57	0.06%	67.84%	A	5%
281	INO000779	TUERCA INOXIDABLE A304 NC 5/8	25,856	\$	466,495.14	0.06%	67.91%	A	5%
282	SUJ000023	CABLE INOXIDABLE T-304 3/16	13,386	\$	457,461.68	0.06%	67.97%	A	5%
283	INO000771	TUERCA INOXIDABLE A304 NC 1/2-13 H	61,131	\$	455,174.39	0.06%	68.03%	A	5%
284	DEC000464	BASE INOXIDABLE T-304 ORNAMENTAL C/CUBREFALTA P/TUBO 1	1,289	\$	454,710.22	0.06%	68.09%	A	5%
285	SOL000089	ELECTRODO P/INOX GOODWELD 316L 1/8" 3.2mm-11LB	1,598	\$	454,627.36	0.06%	68.16%	A	5%
286	DEC000006	TAPON INOXIDABLE T-304 ORNAMENTAL AJUSTABLE P/TUBO 2	1,742	\$	448,186.58	0.06%	68.22%	A	5%
287	EST000123	TORNILLO HEX NC A325 1/2 X 1-1/2	34,769	\$	446,921.26	0.06%	68.28%	A	5%
288	PER000043	PLANCHUELA INOXIDABLE T-304/304L 3/16 X 1 1/2	3,182	\$	444,613.54	0.06%	68.34%	A	5%
289	FIT000121	PLATILLO INOXIDABLE T-304 SW P/S 3"	160	\$	444,579.05	0.06%	68.40%	A	5%
290	TOL000103	TOLA INOX 304 PERFORADA 3/16 GA19 4 X 8	63	\$	442,856.40	0.06%	68.46%	A	5%
291	IND002332	TUERCA HEXAGONAL NC G8 1/2-13 NEGRA	94,769	\$	440,991.07	0.06%	68.52%	A	5%
292	IND002798	TORNILLO HEXAGONAL NC G8 5/8 X 2	22,255	\$	440,854.37	0.06%	68.58%	A	5%
293	EST000519	ARANDELA PLANA A325 F436 HOT GALVANIZED DE 3/4"	70,192	\$	439,042.75	0.06%	68.64%	A	5%
294	EST000419	TORNILLO HEX NC A325 1 X 3-1/4	6,765	\$	436,988.88	0.06%	68.70%	A	5%
295	EST000133	TORNILLO HEX NC A325 1 X 2-3/4	4,819	\$	434,513.38	0.06%	68.76%	A	5%
296	EST000330	TUERCA HEX A325 HOT GALVANIZED DE 1/2"-H13 A194-2H	57,607	\$	430,443.82	0.06%	68.82%	A	5%
297	EST000382	TUERCA HEX A325 HOT GALVANIZED DE 1 1/2-6 2H	1,952	\$	428,124.47	0.06%	68.88%	A	5%
298	EQU000263	MARTILLO DEMOLEDOR BOSCH 11316 GSH 11 E BL	7	\$	427,063.20	0.06%	68.93%	A	5%
299	DEC000465	PRENSA CRISTAL INOXIDABLE T-304 T-ALMEJA P/TUBO 1 1/2	1,034	\$	425,229.59	0.06%	68.99%	A	5%
300	EST000136	TORNILLO HEX NC A325 1 X 4	8,910	\$	424,755.36	0.06%	69.05%	A	5%

301	TUB000060	PERFIL INOX 304/304L GA16 P180 - 1 1/2" X 3"	1,205	\$	424,341.16	0.06%	69.11%	A	5%
302	MET000745	PERNO HIERRO NEGRO ROSCADO 1 X 24	620	\$	422,880.00	0.06%	69.17%	A	5%
303	ABR000833	DISCO FLAP OSBORN EVOL. ZIRCON MAXX 4 1/2" X 7/8" G60	2,149	\$	422,647.80	0.06%	69.22%	A	5%
304	EST000068	TORNILLO ANCLAJE CAMISA 1/2 X 3	24,274	\$	420,132.86	0.06%	69.28%	A	5%
305	BRO000158	BARRENA DE COBALTO BOSCH DE 1/4"	1,963	\$	419,764.01	0.06%	69.34%	A	5%
306	PER000114	BARRA INOX MAQ. 304 REDONDA LISA 1	799	\$	416,890.72	0.06%	69.39%	A	5%
307	VID000142	VIDRIO FLOTADO TRANSP. 3/8 CANTEADO	88	\$	416,150.40	0.06%	69.45%	A	5%
308	TUB000121	PERFIL INOX 304/304L GA14 P400 - 4" X 4"	474	\$	410,829.76	0.06%	69.51%	A	5%
309	PER000089	PLANCHUELA INOXIDABLE T-304/304L 1/4 X 3	800	\$	407,049.00	0.06%	69.56%	A	5%
310	DEC000490	BASE C/CUBREFALTA INOX 304 CUADRADA 1-1/2" X 1-1/2"	731	\$	406,722.18	0.06%	69.62%	A	5%
311	INO000631	TORNILLO HEXAGONAL INOXIDABLE NC 3/8 X 2-1/2	16,390	\$	406,465.12	0.06%	69.67%	A	5%
312	EST000234	TORNILLO ALUZINC BARRENA C/NEOPRENO 12 X 3/4	251,914	\$	405,158.35	0.06%	69.73%	A	5%
313	EST000229	TORNILLO ALUZINC BARRENA C/NEOPRENO 12 X 1 1/2	159,706	\$	403,475.60	0.06%	69.78%	A	5%
314	TOL000087	TOLA LISA INOX 304 PVC GA22 ESPBJO 4 X 8	72	\$	403,252.80	0.06%	69.84%	A	5%
315	TUB000093	TUBO INOX 316/316L SANITARIO 3A GA16 2-1/2"	912	\$	403,140.00	0.06%	69.89%	A	5%
316	EST000224	TORNILLO HEX A325 HOT GALVANIZED 5/8 X 2	13,116	\$	399,417.18	0.05%	69.95%	A	6%
317	MET001197	PERNO ANCLAJE FORMA J 350 X 90 MM 5/8 X 150MM	115	\$	398,358.14	0.05%	70.00%	A	6%
318	TUB000116	TUBO INOX 316 ORNAMENTAL GA16 P400 - 1/2"	6,072	\$	391,281.89	0.05%	70.06%	A	6%
319	TUB000057	TUBO INOXIDABLE ESTRUCTURAL DE 2" X 20"	726	\$	390,447.90	0.05%	70.11%	A	6%
320	IND002509	TUERCA HEXAGONAL NC A307 Z/P 5/8-11	35,350	\$	389,208.67	0.05%	70.16%	A	6%
321	TUB000048	PERFIL INOX 304/304L P400 - 10mm X 30mm	2,946	\$	388,701.56	0.05%	70.22%	A	6%
322	FER000123	BARRA REDONDA LISA A1045 CALIBRADO 1" X 12 PIE	1,740	\$	386,854.14	0.05%	70.27%	A	6%
323	IND002781	TORNILLO HEXAGONAL NC G8 3/4 X 2	11,484	\$	382,039.19	0.05%	70.32%	A	6%
324	FIT000367	VALVULA BOLA PLATILLADA INOX T-304 DE 1" 150PSI	65	\$	376,462.61	0.05%	70.37%	A	6%
325	TUB000030	TUBO INOX 304/304L SCH10 1 1/4"	1,290	\$	375,840.00	0.05%	70.42%	A	6%
326	HER000209	SOPORTE L INOX 304 DE PASAMANO P/VIDRIO	743	\$	371,341.07	0.05%	70.47%	A	6%
327	EQU000819	MAQUINA SOLDAR INVERTER ST250 DV STAYER	1	\$	367,322.05	0.05%	70.52%	A	6%
328	ABR000641	DISCO DE PULIR DRONCO/OSBORN SUPERIOR AS24/30T 7 X 1/4 X 7/8	2,053	\$	367,180.13	0.05%	70.57%	A	6%
329	EST000149	TORNILLO HEX NC A325 3/4 X 3-1/2	6,571	\$	366,754.46	0.05%	70.62%	A	6%
330	DEC000234	BASE INOXIDABLE T304 ORNAMENTAL C/CUELLO 1"	1,153	\$	362,052.53	0.05%	70.67%	A	6%
331	VID000202	VIDRIO LAMINADO TRANSP. 3/8 CANTEADO	84	\$	361,985.42	0.05%	70.72%	A	6%
332	DEC000100	TAPON AJUSTABLE INOX 304 ORNAMENTAL DE 1/2"	2,880	\$	361,888.34	0.05%	70.77%	A	6%
333	INO000327	ARANDELA PLANA INOXIDABLE 3/8	143,964	\$	361,316.93	0.05%	70.82%	A	6%
334	INO000775	TUERCA INOXIDABLE A304 NC 3/4	10,985	\$	360,927.22	0.05%	70.87%	A	6%
335	EST000125	TORNILLO HEX NC A325 1 X 2-1/2	6,058	\$	359,280.60	0.05%	70.92%	A	6%
336	EQU000143	TALADRO ATORNILLADOR BOSCH 1/2 GSB-180- LI	41	\$	357,360.08	0.05%	70.97%	A	6%
337	VAR001133	BOTAS DE SEGURIDAD RONDA PAREDES NO.42	234	\$	356,998.85	0.05%	71.02%	A	6%
338	ABR000724	DISCO FLAP OSBORN EVOL. G-AZ MAXX 4 1/2" X 7/8" G40	1,886	\$	356,309.51	0.05%	71.07%	A	6%
339	TEM000055	MAMPARA TEMPLADA 3/8 90 X 190 CM	89	\$	355,972.36	0.05%	71.11%	A	6%
340	PER000027	BARRA INOX 304/304L REDONDA LISA 2-3/4"	82	\$	355,104.00	0.05%	71.16%	A	6%
341	FIT001012	VALVULA BOLA INOXPA A640 OD SOLDABLE 304L EPDM FDA DN 2 1/2"	23	\$	355,074.00	0.05%	71.21%	A	6%
342	EST000088	TORNILLO ANCLAJE CUNA INOX 1/2 X 3 3/4	2,906	\$	354,925.67	0.05%	71.26%	A	6%
343	EST000254	TORNILLO ALUZINC ESTANDAR C/NEOPRENO 14 X 1	174,193	\$	353,537.48	0.05%	71.31%	A	6%
344	TUB000064	PERFIL INOX 304/304L GA16 P180 - 3/4" X 1 1/2"	2,634	\$	353,244.60	0.05%	71.36%	A	6%
345	QUI000202	EPOXICO GU-100 345ml W/MIXER	642	\$	352,557.34	0.05%	71.40%	A	6%
346	EST000518	ARANDELA PLANA A325 F436 HOT GALVANIZED DE 1/2"	99,080	\$	351,955.78	0.05%	71.45%	A	6%
347	EST000105	ARANDELA PLANA A325 F436 DE 1/2	134,494	\$	351,235.46	0.05%	71.50%	A	6%
348	TEM000052	MAMPARA TEMPLADA 3/8 70 X 190 CM	121	\$	351,051.26	0.05%	71.55%	A	6%
349	PER000050	ANGULAR INOX 304/304L - 1" X 1" X 1/4"	1,368	\$	349,439.82	0.05%	71.60%	A	6%
350	VID000140	ESPEJO 3/16 BISBLADO	187	\$	349,194.42	0.05%	71.64%	A	6%
351	MET001234	PERNO ROSCADO B7 NC 3/4 X 0.8M CON ANGULO GALVANIZADO	432	\$	347,803.20	0.05%	71.69%	A	6%
352	EST000277	BARRA ROSCADA GALVANIZADA NC 1/4 X 6"	6,803	\$	347,022.35	0.05%	71.74%	A	6%
353	FIT001106	VALVULA MARIPOSA CLAMP SS-316 DE 6"	10	\$	346,783.54	0.05%	71.79%	A	6%
354	TUB000066	TUBO INOX 304/304L SANITARIO 3A GA16 1"	2,376	\$	343,601.26	0.05%	71.83%	A	6%
355	FIT000552	PLATILLO INOXIDABLE T-304 SW P/S 6"	62	\$	343,342.96	0.05%	71.88%	A	6%
356	DEC000038	PRENSA CRISTAL. CROMADA KN23 10 A 12 MM	4,327	\$	343,056.25	0.05%	71.93%	A	6%
357	EST000517	ARANDELA PLANA A325 F436 HOT GALVANIZED DE 1"	24,610	\$	340,376.93	0.05%	71.97%	A	6%
358	ABR000636	DISCO DE CORTE DRONCO/OSBORN EVOLUTION INOX AS46V 4 1/2 X 1.6MM X 7/8	5,118	\$	340,306.19	0.05%	72.02%	A	6%
359	EST000283	BARRA INOX 304 ROSCADA NC 1-1/4" X 6"	48	\$	339,693.05	0.05%	72.07%	A	6%
360	DEC000518	PINZA DE SUELO P/BARANDA DE VIDRIO COMENZA CC-780	53	\$	338,974.36	0.05%	72.11%	A	6%
361	SOL000093	ELECTRODO GOODWELD 7018 3/32" 9 LB 2.6mm	2,981	\$	338,517.65	0.05%	72.16%	A	6%
362	FIT000483	VALVULA INOXIDABLE T-304 ATORNILLADA ROSCADA 3	32	\$	338,074.86	0.05%	72.20%	A	6%
363	EQU000929	MOTOR MONOFASICO 110V 60HZC/CONTROL 106655	5	\$	336,000.00	0.05%	72.25%	A	6%
364	FIT001095	BOMBA INOXPA CENTRIF. HYGINOX 17 SEN 15 OD CL KIT NEMA 143/145TC MOTOR TECHOP	2	\$	336,000.00	0.05%	72.30%	A	6%
365	SOL000090	ELECTRODO P/INOX GOODWELD 316L 3/32" 2.6mm-9LB	943	\$	335,286.20	0.05%	72.34%	A	6%
366	FIT000817	VALVULA BOLA PLATILLADA INOX T-304 DE 2" 150PSI	66	\$	334,555.20	0.05%	72.39%	A	6%
367	IND002404	TUERCA DE SEGURIDAD NC 5/8-11	17,530	\$	332,953.44	0.05%	72.43%	A	6%
368	TOL000122	TOLA LISA INOX 201 P.4 PVC GA16 - 5 X 10	29	\$	331,613.40	0.05%	72.48%	A	6%
369	PER000081	BARRA INOX 304/304L REDONDA LISA 5/8"	1,896	\$	330,014.59	0.05%	72.52%	A	6%
370	IND002628	ARANDELA PRESION G8 NEGRA 3/4	7,789	\$	329,991.88	0.05%	72.57%	A	6%
371	IND004845	TORNILLO DIABLITO T2 X 2	96,624	\$	328,771.92	0.04%	72.61%	A	6%
372	SUJ000073	CABLE INOXIDABLE T-316 3/16	8,762	\$	327,411.83	0.04%	72.66%	A	6%
373	TUB000083	PERFIL INOX 304/304L GA16 P400 - 1 1/2" X 3"	954	\$	327,159.38	0.04%	72.70%	A	6%
374	SUJ000044	CABLE INOXIDABLE T-304 1/8	14,849	\$	326,495.48	0.04%	72.75%	A	7%
375	FIT000368	VALVULA BOLA PLATILLADA INOX T-304 DE 3" 150PSI	26	\$	325,200.00	0.04%	72.79%	A	7%
376	TUB000112	PERFIL INOX 304/304L GA14 P180 - 2" X 2"	612	\$	325,001.10	0.04%	72.83%	A	7%
377	FIT000122	PLATILLO INOXIDABLE T-304 SW P/S 4"	94	\$	324,589.78	0.04%	72.88%	A	7%

378	MET001223	CHANEL INOXIDABLE 1/8 X 75 X 125 X 75 MM	22	\$	324,000.00	0.04%	72.92%	A	7%
379	PER000017	BARRA INOX 304/304L REDONDA LISA 1-1/2"	275	\$	323,787.41	0.04%	72.97%	A	7%
380	INO000324	ARANDELA PLANA INOXIDABLE 1/2	72,792	\$	321,274.90	0.04%	73.01%	A	7%
381	SUJ000019	CABLE INOXIDABLE T-304 5/16	4,219	\$	321,057.08	0.04%	73.06%	A	7%
382	BRO000448	BARRENA DE COBALTO BOSCH DE 5/16"	917	\$	320,445.00	0.04%	73.10%	A	7%
383	FIT000205	ABRAZADERA CLAMP INOX 304 SANITARIO 3A DE 2"	677	\$	320,158.48	0.04%	73.14%	A	7%
384	EQU000873	TALADRO BOSCH INALAMBRIICO GSB 180 V50	19	\$	317,941.07	0.04%	73.19%	A	7%
385	TOL000093	TOLA INOX 304 PERFORADA 2MM GAT8 4 X 8	34	\$	317,838.00	0.04%	73.23%	A	7%
386	INO000571	TORNILLO HEXAGONAL INOXIDABLE NC 1/2 X 2	10,282	\$	317,637.90	0.04%	73.27%	A	7%
387	PER000079	BARRA INOX 304/304L REDONDA LISA 3/4"	1,304	\$	313,204.86	0.04%	73.32%	A	7%
388	PER000087	PLANCHUELA INOXIDABLE T-304/304L 1/4 X 1	2,432	\$	311,892.78	0.04%	73.36%	A	7%
389	BRO000601	BARRENA ANULAR HSS 3KREGO 7/8 X 1	137	\$	311,192.40	0.04%	73.40%	A	7%
390	QUI000143	DISPENSADOR DOBLE MANUAL P/EPOXICO GU-500	160	\$	306,106.21	0.04%	73.44%	A	7%
391	IND002765	TORNILLO HEXAGONAL NC G8 1/2 X 2	21,002	\$	306,093.00	0.04%	73.48%	A	7%
392	EST000232	TORNILLO ALUZINC BARRENA C/NEOPRENO 12 X 2	110,032	\$	305,913.25	0.04%	73.53%	A	7%
393	VAR001043	BOTAS DE SEGURIDAD IRON MON TO FRI PAREDES NO.42	192	\$	304,554.24	0.04%	73.57%	A	7%
394	IND001466	TORNILLO HEXAGONAL NF G8 1/2 X 2-1/2	6,795	\$	303,633.10	0.04%	73.61%	A	7%
395	TUB000005	TUBO INOX 304/304L SANITARIO 3A GA16 - 2 1/2"	1,116	\$	301,539.00	0.04%	73.65%	A	7%
396	EST000238	TORNILLO ALUZINC BARRENA C/NEOPRENO 14 X 2	92,918	\$	299,679.50	0.04%	73.69%	A	7%
397	EST000163	TORNILLO HEX NC A325 5/8 X 3	8,750	\$	298,888.60	0.04%	73.73%	A	7%
398	EST000394	TORNILLO ANCLAJE CUNA 1/2 X 7	4,945	\$	298,315.30	0.04%	73.77%	A	7%
399	EST003200	BARRA INOX 316 ROSCADA NC 3/4" X 6'	64	\$	297,000.00	0.04%	73.81%	A	7%
400	PER000042	PLANCHUELA INOXIDABLE T-304/304L 1/8 X 3/4	7,183	\$	295,912.99	0.04%	73.85%	A	7%
401	EST000268	TORNILLO WAFER PUNTA BARRENA 8 X 1/2	603,878	\$	295,530.62	0.04%	73.89%	A	7%
402	EQU000782	PULIDORA MAKITA 4 1/2 BATERIA DGA454ARTE	12	\$	295,351.75	0.04%	73.93%	A	7%
403	IND001758	TORNILLO HEXAGONAL NC A307 Z/P 1/2 X 2 1/2	21,955	\$	294,959.10	0.04%	73.97%	A	7%
404	ABR000509	DISCO DE CORTE BOSCH STANDARD/METAL 14 x 1/8 x 1	1,525	\$	294,858.05	0.04%	74.01%	A	7%
405	IND002552	TARUGO PLOMO 3/8 X 2 1/2	6,778	\$	294,313.68	0.04%	74.05%	A	7%
406	EQU000197	MARTILLO DEMOLIDOR BOSCH GSH 16-28	4	\$	293,988.00	0.04%	74.09%	A	7%
407	FER000176	VIGA HIERRO NEGRO TIPO H 6 X 6 X 15 X 30'	8	\$	293,644.01	0.04%	74.13%	A	7%
408	FER000180	TOLA HIERRO NEGRO LISA 5 X 10 GA 1/8	24	\$	292,806.72	0.04%	74.17%	A	7%
409	EST000007	BARRA ROSCADA GALVANIZADA NC 1 1/2 X 6'	124	\$	292,138.25	0.04%	74.21%	A	7%
410	EST000318	TORNILLO HEX G8 NC A490 3/4 X 2 1/2	6,035	\$	291,973.68	0.04%	74.25%	A	7%
411	FER000139	ANGULAR ALUMINIO 3003 1/8 X 1 1/2 X 1 1/2 X 20	2,946	\$	291,950.10	0.04%	74.29%	A	7%
412	FIT000113	PLATILLO INOXIDABLE T-304 SW P/S 1"	409	\$	291,939.00	0.04%	74.33%	A	7%
413	PER000093	PLANCHUELA INOXIDABLE T-304/304L 1/8 X 2	2,145	\$	291,742.88	0.04%	74.37%	A	7%
414	HER000269	CERRADURA DORMAKABA ES-200	8	\$	291,438.76	0.04%	74.41%	A	7%
415	EST000325	TORNILLO ALUZINC BARRENA HDG PUNTA #5 12 X 2	80,236	\$	290,703.79	0.04%	74.45%	A	7%
416	IND002333	TUERCA HEXAGONAL NC G8 1 3/4-5 NEGRA	1,262	\$	290,545.75	0.04%	74.49%	A	7%
417	PER000094	PLANCHUELA INOXIDABLE T-304/304L 1/8 X 3	1,847	\$	290,365.50	0.04%	74.53%	A	7%
418	VAR000586	DADO PARA ROSCAR RIDGID UNIVERSAL NC 5/8-H11 HSS	19	\$	289,946.24	0.04%	74.57%	A	7%
419	FIT001109	ACOPLE P/MANGUERA PVDF 111030-4	5	\$	288,000.00	0.04%	74.61%	A	7%
420	IND001364	TORNILLO HEXAGONAL NC G8 3/8 X 1 1/2	49,447	\$	287,867.89	0.04%	74.65%	A	7%
421	PER000025	BARRA INOX 304/304L REDONDA LISA 2-1/2"	102	\$	287,483.56	0.04%	74.69%	A	7%
422	TOL000126	TOLA LISA INOX 201 P.4 PVC GA19 - 5 X 10	36	\$	287,144.40	0.04%	74.73%	A	7%
423	INO000659	TORNILLO HEXAGONAL INOXIDABLE NC 5/8 X 3	3,550	\$	286,382.02	0.04%	74.77%	A	7%
424	FIT000204	ABRAZADERA CLAMP INOX 304 SANITARIO 3A DE 1-1/2"	671	\$	286,201.56	0.04%	74.81%	A	7%
425	DEC000466	CODO INOXIDABLE T304 GIRATORIO 2"	344	\$	285,808.34	0.04%	74.85%	A	7%
426	TUB000041	TUBO INOX 304/304L SCH10 3/4"	2,250	\$	285,020.46	0.04%	74.88%	A	7%
427	IND003234	TORNILLO DIABLITO 14 X 3	63,274	\$	284,235.11	0.04%	74.92%	A	7%
428	ABR000508	DISCO DE CORTE BOSCH EXPERT/METAL 14 x 7/64 x 1	1,045	\$	283,937.54	0.04%	74.96%	A	7%
429	TUB000071	PERFIL INOX 304/304L GA16 P400 - 1" X 2"	1,428	\$	282,565.78	0.04%	75.00%	A	7%
430	EST000395	TORNILLO ANCLAJE CUNA 5/8 X 7	3,727	\$	281,647.93	0.04%	75.04%	A	7%
431	TEM000051	MAMPARA TEMPLADA 3/8 80 X 190 CM	71	\$	281,230.20	0.04%	75.08%	A	8%
432	EQU000320	TALADRO ROTAMARTILLO PERFORADOR BOSCH HAMMER INALAMBRIICO GBH 180-LI	12	\$	281,166.54	0.04%	75.12%	A	8%
433	SOL000102	ELECTRODO HIERRO COLADO MAQUINABLE 55% NIQUEL 1/8	229	\$	280,883.50	0.04%	75.15%	A	8%
434	SUJ000078	GRILLIETE INOXIDABLE T316 P/CABLE 5/16" (8MM)	1,769	\$	279,676.24	0.04%	75.19%	A	8%
435	DEC000296	CODO INOXIDABLE ORNAMENTAL AJUSTABLE 2 X 90	398	\$	279,350.33	0.04%	75.23%	A	8%
436	IND002506	TUERCA HEXAGONAL NC A307 Z/P 3/4-10	25,051	\$	278,452.20	0.04%	75.27%	A	8%
437	FIT000818	VALVULA BOLA PLATILADA INOX T-304 DE 4" 150PSI	17	\$	277,200.00	0.04%	75.31%	A	8%
438	QUI000047	DISPENSADOR MANUAL P/EPOXICO SIMPSON EDT22S	60	\$	276,940.78	0.04%	75.34%	A	8%
439	TUB000056	PERFIL INOX 304/304L GA16 P180 - 4" X 4"	480	\$	275,775.43	0.04%	75.38%	A	8%
440	FIT000077	CODO INOX 304 P/S SCH40 6" X 90'	40	\$	275,142.16	0.04%	75.42%	A	8%
441	VID000246	VIDRIO EUROGREY 3/16 CANTEADO	113	\$	274,955.83	0.04%	75.46%	A	8%
442	FIT000336	VALVULA BOLA ROSCADA INOX 304 P/C 2"	132	\$	274,067.40	0.04%	75.49%	A	8%
443	INO000575	TORNILLO HEXAGONAL INOXIDABLE NC 1/2 X 3	6,827	\$	273,128.87	0.04%	75.53%	A	8%
444	TEM000048	PUERTA TEMPLADA P/BAÑO 3/8 (0.8 X 1.9)	34	\$	273,021.18	0.04%	75.57%	A	8%
445	EST000366	BARRA ROSCADA B/ NEGRA DE 2" H4.5 X 6'	41	\$	271,437.58	0.04%	75.61%	A	8%
446	TUB000046	TUBO INOX 304/304L SCH40 2 1/2"	300	\$	271,203.76	0.04%	75.64%	A	8%
447	TOL000121	TOLA LISA INOX 201 P.4 PVC GA16 - 4 X 8	40	\$	270,210.00	0.04%	75.68%	A	8%
448	EST000083	TORNILLO ANCLAJE CUNA 1/2 X 5 1/2	6,802	\$	269,392.10	0.04%	75.72%	A	8%
449	MET001227	PERNO ROSCADO GALVANIZADO FRI0 1 1/8 X 7 1/2	490	\$	269,280.00	0.04%	75.75%	A	8%
450	EST000513	BARRA ROSCADA B/ NEGRA DE 2" HB X 6'	41	\$	269,192.17	0.04%	75.79%	A	8%
451	EST000559	TORNILLO HEX A325 HOT GALVANIZED 1 X 3 3/4	2,621	\$	268,256.59	0.04%	75.83%	A	8%
452	TUB000012	TUBO INOX 304/304L SCH10 1/2"	2,454	\$	267,674.94	0.04%	75.86%	A	8%
453	TUB000153	PERFIL INOX 304/304L GA18 P400 - 1" X 1"	1,848	\$	266,826.42	0.04%	75.90%	A	8%
454	INO000628	TORNILLO HEXAGONAL INOXIDABLE NC 3/8 X 1-1/2	19,823	\$	266,249.78	0.04%	75.94%	A	8%
455	IND002929	TUERCA HEXAGONAL NC A307 Z/P 1-1/4-7	3,715	\$	265,894.92	0.04%	75.97%	A	8%
456	EQU000535	PULIDORA MAKITA 7" GA7021/7064	26	\$	265,200.00	0.04%	76.01%	A	8%
457	ABR000742	KIT DRONCO/OSBORN DE TERMINACION POLIMAXX (5PCS)	155	\$	265,138.32	0.04%	76.04%	A	8%
458	FIT000323	VALVULA BOLA ROSCADA INOX 304 P/C 1-1/2"	209	\$	264,640.82	0.04%	76.08%	A	8%

459	IND000490	ARANDELA PLANA NEGRA USS 1/2	80,782	\$	263,921.90	0.04%	76.12%	A	8%
460	VAR001134	BOTAS DE SEGURIDAD RONDA PAREDES NO.43	173	\$	262,583.00	0.04%	76.15%	A	8%
461	PER000121	BARRA INOX MAQ. 304 REDONDA LISA 2	130	\$	261,488.88	0.04%	76.19%	A	8%
462	EST000265	TUERCA HEX A325 NEGRO DE 1-3/8"-6 A194-2H	2,060	\$	260,963.24	0.04%	76.22%	A	8%
463	EST000102	ARANDELA PLANA A325 F436 DE 1 1/2	11,039	\$	260,838.28	0.04%	76.26%	A	8%
464	TUB000136	PERFIL INOX 304/304L GA16 P400 - 1" X 1 1/2"	1,470	\$	260,587.21	0.04%	76.29%	A	8%
465	TOL000044	TOLA INOX 304 PERFORADA 3/8 GA19 4 X 8	30	\$	259,849.80	0.04%	76.33%	A	8%
466	EST000095	TORNILLO ANCLAJE CUNA INOX 3/8 X 3-3/4	5,268	\$	258,995.00	0.04%	76.37%	A	8%
467	BRO000445	BARRENA DE COBALTO BOSCH DE 3/16"	1,849	\$	258,240.86	0.04%	76.40%	A	8%
468	FIT000079	CODO INOX 304 P/S SCH10 6" X 90°	69	\$	258,090.17	0.04%	76.44%	A	8%
469	DEC000437	BISAGRA TIPO PLANO INOXIDABLE GA18 DE 2	128	\$	257,819.89	0.04%	76.47%	A	8%
470	EST000319	TORNILLO HEX GB NC A490 3/4 X 2 3/4	4,960	\$	257,732.78	0.04%	76.51%	A	8%
471	EST000075	TORNILLO ANCLAJE CUNA INOX 3/8 X 4 1/4	3,629	\$	257,366.04	0.04%	76.54%	A	8%
472	HER000250	CIERRE DE PISO DORMA BPS-80 (300 KG-MAX)	4	\$	256,706.21	0.04%	76.58%	A	8%
473	BRO000597	BARRENA ANULAR HSS 3KEEGO 5/8 X 1	154	\$	256,634.32	0.04%	76.61%	A	8%
474	TUB000070	PERFIL INOX 304/304L GA16 P180 - 3/4" X 3/4"	2,286	\$	256,015.50	0.03%	76.65%	A	8%
475	EQU000412	PULIDORA BOSCH 4 1/2 CWS 6-70 (670W)	68	\$	255,957.07	0.03%	76.68%	A	8%
476	IND002330	TUERCA HEXAGONAL NC GB 1 1/4-7 NEGRA	3,179	\$	254,578.85	0.03%	76.72%	A	8%
477	FIT001111	ACTUADOR VERT. INOXPA A940 S/E 304L TIPO T2 (VM DN 65/100, VB 40/65)	14	\$	253,368.58	0.03%	76.75%	A	8%
478	EST000417	TORNILLO HEX NC A325 1 1/2 X 4 1/2	413	\$	253,272.00	0.03%	76.79%	A	8%
479	EST000162	TORNILLO HEX NC A325 5/8 X 2-3/4	7,769	\$	252,633.53	0.03%	76.82%	A	8%
480	IND002919	TUERCA HEXAGONAL ESTRUCTURAL NC GB 3"-4 NEGRA	173	\$	252,272.51	0.03%	76.85%	A	8%
481	EST000412	TORNILLO HEX GB NC A490 5/8 X 1 3/4	10,596	\$	252,270.24	0.03%	76.89%	A	8%
482	EQU000891	NIVEL LASER BOSCH GCL 2.50G-BT150	23	\$	252,000.00	0.03%	76.92%	A	8%
483	TOL000117	TOLA LISA INOX 304 S/PVC 3/4 - 4 X 10	1	\$	252,000.00	0.03%	76.96%	A	8%
484	FIT000919	VALVULA MARIPOSA INOXPA A480 OD CLAMP 304L EPDM FDA DN 2"	36	\$	251,992.36	0.03%	76.99%	A	8%
485	PER000046	PLANCHUELA INOXIDABLE T-304/304L 3/16 X 3	719	\$	250,352.62	0.03%	77.03%	A	8%
486	SUJ000022	CARLE INOXIDABLE T-304 1/2"	985	\$	248,270.15	0.03%	77.06%	A	8%
487	PER000047	PLANCHUELA INOXIDABLE T-304/304L 3/16 X 3/4	3,025	\$	247,905.34	0.03%	77.09%	A	8%
488	FIT001032	BOMBA INOXPA CENTRIF. HYGINOX 17 SE 20 OD CL 3500 RPM IE3 4 KW CON RODETE D.145	1	\$	245,700.00	0.03%	77.13%	A	8%
489	VAR000581	DADO PARA ROSCAR RIDGID UNIVERSAL NC 1-H8 HSS	17	\$	245,088.28	0.03%	77.16%	A	9%
490	EST000323	ARANDELA PLANA A325 F436 HOT GALVANIZED DE 5/8"	45,426	\$	244,401.97	0.03%	77.19%	A	9%
491	IND002341	TUERCA HEXAGONAL NC GB 3/8-16 NEGRA	124,398	\$	244,376.96	0.03%	77.23%	A	9%
492	FIT000118	PLATILLO INOXIDABLE T-304 SW P/S 2"	160	\$	243,184.80	0.03%	77.26%	A	9%
493	TUB000031	TUBO INOX 304/304L SCH40 1 1/4"	701	\$	241,486.61	0.03%	77.29%	A	9%
494	PER000060	ANGULAR INOX 304/304L - 3/4" X 3/4" X 1/8"	2,880	\$	240,342.55	0.03%	77.33%	A	9%
495	FIT001026	BOMBA INOXPA CENTRIF. ESTAMPINOX 17 EPI 1 RODETE 98 3000 RPM IE3 0.75 KW CONEX. CLAMP	4	\$	240,222.00	0.03%	77.36%	A	9%
496	EQU000368	TALADRO ROTOMARTILLO PERFORADOR BOSCH HAMMER GBH 4-32 DFR (900W)	8	\$	240,133.57	0.03%	77.39%	A	9%
497	EST000017	BARRA INOX 304 ROSCADA NC 1" X 6"	98	\$	240,016.79	0.03%	77.42%	A	9%
498	HER000167	SISTEMA AUTOMATICO DE PUERTA DORMA ES200 EASY 4100MM	1	\$	240,000.00	0.03%	77.46%	A	9%
499	EST000036	TORNILLO ANCLAJE CUNA 1/2 X 4 3/4	6,848	\$	239,699.48	0.03%	77.49%	A	9%
500	VID000114	VIDRIO FLOTADO TRANSP. 1/2 BOLEADO	41	\$	239,653.07	0.03%	77.52%	A	9%
501	EST000530	TORNILLO HEX A325 HOT GALVANIZED 1 X 3 1/2	1,759	\$	239,583.31	0.03%	77.56%	A	9%
502	FIT000119	PLATILLO INOXIDABLE T-304 SW P/S 2 1/2"	110	\$	239,358.00	0.03%	77.59%	A	9%
503	FIT000343	VALVULA BOLA ROSCADA INOX 304 P/C 1/2"	649	\$	237,668.51	0.03%	77.62%	A	9%
504	TOL000027	TOLA LISA INOX 304 S/PVC 3/16 - 4 X 8	6	\$	237,225.30	0.03%	77.65%	A	9%
505	HER000287	KIT P/SISTEMA SLIDER FLOTANTE P/RIEL REDONDO 1" NEGRO	31	\$	237,006.00	0.03%	77.69%	A	9%
506	VAR000593	DADO PARA ROSCAR RIDGID UNIVERSAL NPT 1/2 A 3/4	17	\$	235,266.50	0.03%	77.72%	A	9%
507	BRO000599	BARRENA ANULAR HSS 3KEEGO 3/4 X 1	125	\$	235,240.50	0.03%	77.75%	A	9%
508	VID000020	BISELADO RECTO VIDRIO 3/16	6,804	\$	234,967.97	0.03%	77.78%	A	9%
509	DEC000041	CODO INOXIDABLE T304 GIRATORIO (L) 2"	298	\$	234,891.24	0.03%	77.81%	A	9%
510	IND001357	TORNILLO HEXAGONAL NC GB 3/4 X 3 1/2	4,094	\$	234,428.66	0.03%	77.85%	A	9%
511	EST000481	TUERCA HEX A325 NEGRO DE 1-1/8"-8 A194-2H	3,612	\$	233,096.28	0.03%	77.88%	A	9%
512	INO000478	TORNILLO AVRI.LANADO TIRAFONDO INOX 10 X 1 1/2	69,408	\$	232,213.98	0.03%	77.91%	A	9%
513	TUB000147	PERFIL INOX 304/304L P400 - 20mm X 40mm	1,572	\$	232,206.60	0.03%	77.94%	A	9%
514	INO000627	TORNILLO HEXAGONAL INOXIDABLE NC 3/8 X 1	21,894	\$	231,653.88	0.03%	77.97%	A	9%
515	EST003178	TUERCA HEX A325 NEGRO DE 2"-8H A194-2H	690	\$	231,601.08	0.03%	78.00%	A	9%
516	FIT000124	PLATILLO INOXIDABLE T-304 SW P/S 10"	14	\$	229,975.21	0.03%	78.04%	A	9%
517	EST000150	TORNILLO HEX NC A325 3/4 X 3-1/4	4,517	\$	229,795.79	0.03%	78.07%	A	9%
518	TUB000006	TUBO INOX 304/304L SANITARIO 3A GA16 - 1 1/2"	1,380	\$	229,721.53	0.03%	78.10%	A	9%
519	IND002783	TORNILLO HEXAGONAL NC GB 3/4 X 4	3,834	\$	229,578.16	0.03%	78.13%	A	9%
520	DEC000538	PINZA CUADRADA P/BARANDA D/VIDRIO SS-304 10-12MM NEGRA	107	\$	229,468.21	0.03%	78.16%	A	9%
521	IND000460	ARANDELA PRESION GB NEGRA 1	22,411	\$	229,383.56	0.03%	78.19%	A	9%
522	EST000505	ANCLAJE MECANICO INOX 1/4 HDI	9,421	\$	228,326.90	0.03%	78.22%	A	9%
523	ABR000640	DISCO DE PULIR DRONCO EVOLUTION INOX 4 1/2" X 1/4" X 7/8"	1,578	\$	228,310.39	0.03%	78.25%	A	9%
524	INO000645	TORNILLO HEXAGONAL INOXIDABLE NC 5/16 X 2-1/2	13,400	\$	227,810.14	0.03%	78.29%	A	9%
525	EST000554	TORNILLO HEX A325 HOT GALVANIZED 3/4 X 2 1/4	6,179	\$	226,305.11	0.03%	78.32%	A	9%
526	EQU000578	TALADRO MAGNETICO 3KEEGO SMD50B	4	\$	226,200.00	0.03%	78.35%	A	9%
527	TUB000158	TUBO INOXIDABLE ESTRUCTURAL DE 6" X 20"	120	\$	225,870.00	0.03%	78.38%	A	9%
528	EQU000879	MAQUINA DE SOLDAR TIG INVERTER 200C 1F 220V BLOCKWELD	11	\$	225,656.39	0.03%	78.41%	A	9%
529	DEC000539	PINZA REDONDA P/BARANDA D/VIDRIO SS-304 10-12MM NEGRA	95	\$	224,887.96	0.03%	78.44%	A	9%
530	PER000085	PLANCHUELA INOXIDABLE T-304/304L 1/2 X 4	224	\$	224,043.60	0.03%	78.47%	A	9%
531	FIT001023	BOMBA INOXPA RODETE FI.EXIBLE 16 RF 10/40 OD CL. 1500 RPM IE13 1.5 KW	2	\$	223,020.00	0.03%	78.50%	A	9%
532	EST000061	TORNILLO ANCLAJE CUNA 5/8 X 4-1/2	8,739	\$	222,883.12	0.03%	78.53%	A	9%

533	TUB000018	TUBO INOX 304/304L ORNAMENTAL GA16 P400 - 1-1/4"	2,154	\$	222,509.48	0.03%	78.56%	A	9%
534	EST000433	TORNILLO HEX A325 HOT GALVANIZED 3/4 X 2 1/2	4,416	\$	222,543.47	0.03%	78.59%	A	9%
535	DEC000139	SEPARADOR INOXIDABLE 19 X 25 MM	2,470	\$	221,497.02	0.03%	78.62%	A	9%
536	INO001194	TUERCA HEXAGONAL INOXIDABLE T-316 M 10	17,351	\$	221,140.90	0.03%	78.65%	A	9%
537	PER000092	PLANCHUELA INOXIDABLE T-304/304L 1/8 X 1	4,106	\$	221,117.14	0.03%	78.68%	A	9%
538	ME0000880	PERNO ROSCADO NC 1 3/4 X 6B 7/8	68	\$	218,880.00	0.03%	78.71%	A	9%
539	EST000189	TORNILLO HEX NC GB A490 1 1/2 X 6	332	\$	218,744.51	0.03%	78.74%	A	9%
540	TUB000053	PERFIL INOX 304/304L GA16 P400 - 1/2" X 1/2"	2,526	\$	218,672.77	0.03%	78.77%	A	9%
541	EQU000917	MAQUINA SOLDAR INVERTER MMA ALUMINIO 200AMP STAYER	8	\$	218,580.40	0.03%	78.80%	A	9%
542	SOL000036	APORTE INOXIDABLE GOODWELD 308L 1/8 - 11LB	968	\$	218,433.00	0.03%	78.83%	A	9%
543	VAR000174	NIVEL LASER ROJO BOSCH GLL-3-80C	6	\$	218,258.80	0.03%	78.86%	A	9%
544	INO001114	ARANDELA PLANA INOXIDABLE NO. 12 (1/4)	136,633	\$	217,965.10	0.03%	78.89%	A	9%
545	TEM000003	PUERTA TRANSPARENTE TEMPLADA 3/8 P/TIRADOR 16 (1 X 2.10) MT	46	\$	216,755.77	0.03%	78.92%	A	9%
546	ABR000656	DISCO DE CORTE OSBORN SUP. INOX AS36 14" X 1/8" X 1"	541	\$	216,312.43	0.03%	78.95%	A	10%
547	IND003212	ARANDELA PLANA GALVANIZADA USS 5/16	201,884	\$	216,220.92	0.03%	78.98%	A	10%
548	EQU000784	MAQUINA DE SOLDAR INVERTER TOTAL UTW21605 160A 110/220V	19	\$	214,492.80	0.03%	79.01%	A	10%
549	TUB000091	TUBO INOX 316 ORNAMENTAL GA16 P400 - 2-1/2"	658	\$	213,497.40	0.03%	79.04%	A	10%
550	RUE000041	RUEDA ELASTICA NEGRAS CENTRO DE ALUMINIO SOPORTE GALVANIZADO GIRATORIA TENTE 160 MM 350KG	91	\$	213,244.80	0.03%	79.07%	A	10%
551	FER000255	RIEL UNISTRUP GALVANIZADO GRUESO 2.0MM 1 1/2 X 1 1/2 X 10 PIES	262	\$	212,259.90	0.03%	79.10%	A	10%
552	EST000141	TORNILLO HEX NC A325 3/4 X 1-1/2	7,409	\$	212,255.83	0.03%	79.12%	A	10%
553	TOL000127	TOLA LISA INOX 201 P.4 PVC GA19 - 4 X 8	47	\$	211,753.26	0.03%	79.15%	A	10%
554	VAR001045	BOTAS DE SEGURIDAD IRON MON TO FRI PAREDES NO.44	137	\$	211,750.98	0.03%	79.18%	A	10%
555	PER000058	ANGULAR INOX 304/304L - 4" X 4" X 1/4"	180	\$	211,364.00	0.03%	79.21%	A	10%
556	VAR001131	BOTAS DE SEGURIDAD RONDA PAREDES NO.40	152	\$	211,278.48	0.03%	79.24%	A	10%
557	IND002789	TORNILLO HEXAGONAL NC GB 3/8 X 1	48,074	\$	211,117.25	0.03%	79.27%	A	10%
558	EST000045	TORNILLO ANCLAJE CUNA 3/4 X 6	2,070	\$	209,778.70	0.03%	79.30%	A	10%
559	DEC000543	SEPARADOR SS-304 NEGRO 40 X 20 + 10MM, VIDRIO 12mm	361	\$	208,795.20	0.03%	79.33%	A	10%
560	INO000773	TUERCA INOXIDABLE A304 NC 1/4	75,928	\$	208,478.58	0.03%	79.35%	A	10%
561	TUB000035	TUBO INOX 304/304L SCH10 2 1/2"	664	\$	208,397.40	0.03%	79.38%	A	10%
562	DEC000547	BASE PLACA P/TUBO SS-316 ORNAMENTAL 1-2	1,086	\$	207,298.03	0.03%	79.41%	A	10%
563	VAR000583	DADO PARA ROSCAR RIDGID UNIVERSAL NC 3/4-H10 HSS	14	\$	207,037.92	0.03%	79.44%	A	10%
564	EST000236	TORNILLO ALUZINC BARRENA C/NEOPRENO 14 X 1 1/2	80,698	\$	206,506.76	0.03%	79.47%	A	10%
565	EQU000539	TALADRO ROTAMARTILLO MAKITA 24MM (15/16) HR2470	16	\$	205,909.76	0.03%	79.50%	A	10%
566	TOL000041	TOLA INOX 304 PERFORADA 1/8 GA19 4 X 8	24	\$	205,479.40	0.03%	79.52%	A	10%
567	TUB000050	TUBO INOX 304/304L ORNAMENTAL GA16 P180 - 2"	1,254	\$	205,372.80	0.03%	79.55%	A	10%
568	INO000504	TORNILLO AVELLANADO TIRAFONDO INOX 8 X 1	98,724	\$	204,640.78	0.03%	79.58%	A	10%
569	PER000117	BARRA INOX MAQ-304 REDONDA LISA 1 1/4	257	\$	204,053.02	0.03%	79.61%	A	10%
570	VAR001132	BOTAS DE SEGURIDAD RONDA PAREDES NO.41	134	\$	203,012.36	0.03%	79.64%	A	10%
571	TUB000063	PERFIL INOX 304/304L GA16 P400 - 15mm X 30mm	1,662	\$	201,792.60	0.03%	79.66%	A	10%
572	EST000034	TORNILLO ANCLAJE CUNA 1/2 X 3-3/4	9,744	\$	201,715.72	0.03%	79.69%	A	10%
573	IND002764	TORNILLO HEXAGONAL NC GB 1/2 X 1	21,851	\$	201,464.02	0.03%	79.72%	A	10%
574	IND002503	TUERCA HEXAGONAL NC A307 Z/P 1-8	7,955	\$	201,022.68	0.03%	79.75%	A	10%
575	HER000035	CIERRE DE PISO DORMA BTS-75 (180KG-MAX) S/ TAPA	14	\$	200,397.48	0.03%	79.77%	A	10%
576	PER000091	PLANCHUELA INOXIDABLE T-304/304L 1/4 X 6	229	\$	200,386.86	0.03%	79.80%	A	10%
577	INO000648	TORNILLO HEXAGONAL INOXIDABLE NC 5/16 X 3/4	26,557	\$	200,161.40	0.03%	79.83%	A	10%
578	FIT000301	UNION UNIVERSAL INOX 304 ROSCADA 2"	134	\$	199,918.64	0.03%	79.85%	A	10%
579	EQU000883	HIDROLAVADORA DUCATI 3100 PSI GASOLINA 3100G	7	\$	199,840.48	0.03%	79.88%	A	10%
580	VAR000592	DADO PARA ROSCAR RIDGID UNIVERSAL NPT 1 A 2	14	\$	199,719.70	0.03%	79.91%	A	10%
581	INO000641	TORNILLO HEXAGONAL INOXIDABLE NC 5/16 X 1-1/2	16,338	\$	199,465.06	0.03%	79.94%	A	10%
582	INO001090	TORNILLO AVELLANADO TIRAFONDO INOX T-316 12 X 3	18,520	\$	199,447.46	0.03%	79.96%	A	10%
583	DEC000133	TIRADOR INOXIDABLE T304 P/PUERTA 16" P-400	156	\$	198,810.13	0.03%	79.99%	A	10%
584	VAR001044	BOTAS DE SEGURIDAD IRON MON TO FRI PAREDES NO.43	121	\$	198,557.90	0.03%	80.02%	B	10%
585	EST000037	TORNILLO ANCLAJE CUNA 1/2 X 6	4,440	\$	198,247.57	0.03%	80.04%	B	10%
586	VAR001042	BOTAS DE SEGURIDAD IRON MON TO FRI PAREDES NO.41	125	\$	197,978.76	0.03%	80.07%	B	10%
587	SUJ000086	SENSOR ABIERTO INOX 316 DE 3/8" - 10MM	638	\$	197,811.61	0.03%	80.10%	B	10%
588	VID000136	ESPEJO 3/16 CANTEADO RECTO	98	\$	197,525.17	0.03%	80.13%	B	10%
589	FIT000238	TAPA INOXIDABLE SANITARIA CLAMP 1 1/2	1,517	\$	196,970.86	0.03%	80.15%	B	10%
590	EQU000579	TALADRO MAGNETICO SKEEGO SMD75B	2	\$	196,800.00	0.03%	80.18%	B	10%
591	EST000099	TORNILLO ANCLAJE CUNA INOX 5/8 X 6	350	\$	196,575.83	0.03%	80.21%	B	10%
592	FIT000884	BOMBA INOXPA CENTRIF. HYGINOX '17 SE 20 OD CL 3000 RPM IE3 2.2 KW	1	\$	196,145.93	0.03%	80.23%	B	10%
593	IND002928	TUERCA HEXAGONAL NC A307 Z/P 1 1/2-6	1,819	\$	194,691.34	0.03%	80.26%	B	10%
594	PER000039	PLANCHUELA INOXIDABLE T-304/304L 1/4 X 2 1/2	690	\$	194,682.00	0.03%	80.29%	B	10%
595	SUJ000027	GRILLETE INOXIDABLE T304 P/CABLE 5/16" (BMM)	1,471	\$	194,483.81	0.03%	80.31%	B	10%
596	EST000011	BARRA ROSCADA GALVANIZADA NC 7/16 X 6"	1,274	\$	194,015.48	0.03%	80.34%	B	10%
597	EST000171	TORNILLO HEX NC A325 7/8 X 2-1/4	3,521	\$	193,944.55	0.03%	80.37%	B	10%
598	FIT001030	BOMBA INOXPA CENTRIF. HYGINOX '17 SE 20 OD CL 3000 RPM IE3 2.2 KW CON RODETE D.120	1	\$	193,800.00	0.03%	80.39%	B	10%
599	BRO000713	SET DE BARRENAS BOSCH METAL/COBALTO 1/16 - 1/2	106	\$	193,674.48	0.03%	80.42%	B	10%
600	PER000123	BARRA INOX MAQ. 304 REDONDA LISA 2 1/2	66	\$	193,292.93	0.03%	80.44%	B	10%
601	IND002799	TORNILLO HEXAGONAL NC GB 5/8 X 3	6,677	\$	192,998.57	0.03%	80.47%	B	10%
602	EMP000016	PLASTICO PVC ROLLO # 55 DE 18	179	\$	192,648.11	0.03%	80.50%	B	10%
603	QUI000217	EPOXICO SIMPSON AT-XP10 W/MIXER 9.4 ONZAS	137	\$	192,270.06	0.03%	80.52%	B	10%

604	FIT001133	BOMBA INOXPA CENTRIF. HYGINOX 17 C/MOTOR SEN 20 OD CL KIT T NEMA 182/184 TC	1	\$	191,590.13	0.03%			B	11%
605	PER000074	BARRA INOX 304/304L REDONDA LISA 7/16"	2,324	\$	191,464.68	0.03%		80.58%	B	11%
606	ING000586	TORNILLO HEXAGONAL INOXIDABLE NC 1/4 X 1	28,194	\$	191,402.48	0.03%		80.60%	B	11%
607	DEC000232	CUBREFALTA INOXIDABLE T304 1-1/2"	1,315	\$	191,386.26	0.03%		80.63%	B	11%
608	TOL000091	TOLA ALUMINIO EXPANDIDA 4 X 8 - 1/8	20	\$	191,321.28	0.03%		80.65%	B	11%
609	EST000203	TORNILLO HEX GB NC A490 1 X 3	1,962	\$	191,080.39	0.03%		80.68%	B	11%
610	EST000173	TORNILLO HEX NC A325 7/8 X 3	2,743	\$	190,752.52	0.03%		80.71%	B	11%
611	FIT000369	VALVULA BOLA ROSCADA INOX 304 P/C 3/4"	343	\$	190,021.18	0.03%		80.73%	B	11%
612	VAR000577	DADO PARA ROSCAR RIDGID UNIVERSAL NC 1/2-H13 HSS	13	\$	189,536.39	0.03%		80.76%	B	11%
613	EST000204	TORNILLO HEX GB NC A490 1 X 3-1/2	1,751	\$	189,203.59	0.03%		80.78%	B	11%
614	PER000049	PLANCHUELA INOXIDABLE T-304/304L 3/8 X 1 1/2	691	\$	188,904.24	0.03%		80.81%	B	11%
615	SUJ000068	CABLE INOXIDABLE T-316 1/4	3,386	\$	188,624.68	0.03%		80.84%	B	11%
616	BRO000317	BARRENA DE COBALTO BOSCH DE 1/8"	2,022	\$	187,408.55	0.03%		80.86%	B	11%
617	EQU000423	RECTIFICADOR FAST GRINDER SSG 110V 1600W M14/16mm	7	\$	187,112.26	0.03%		80.89%	B	11%
618	VID000141	ESPEJO 3/16 BISELADO CON 4 PERFORACIONES DE 12MM	100	\$	186,945.28	0.03%		80.91%	B	11%
619	IND001336	TORNILLO HEXAGONAL NC GB 1 X 6	1,124	\$	186,885.56	0.03%		80.94%	B	11%
620	EQ0000786	SIERRA CIRCULAR MAKITA 8 1/4 5008MG	11	\$	186,544.37	0.03%		80.96%	B	11%
621	QUI000101	DECAPINOX GEL DECAPANTE 16 Oz	245	\$	186,074.05	0.03%		80.99%	B	11%
622	EST000401	BARRA ROSCADA B7 GALVANIZADA EN CALIENTE NC 7/8"-9 X 6'	115	\$	185,205.64	0.03%		81.01%	B	11%
623	SOL000026	APORTE INOXIDABLE GOODWELD 308L 1/16" 2.0mm-11LB	756	\$	185,146.55	0.03%		81.04%	B	11%
624	VID000106	VIDRIO FLOTADO TRANSP. 3/8 BOLEADO	95	\$	185,043.35	0.03%		81.06%	B	11%
625	QUI000164	CEMENTO UNIVERSAL DE CONTACTO CANO GL	106	\$	184,910.16	0.03%		81.09%	B	11%
626	DEC000025	BISAGRA TIPO PLANO INOXIDABLE GA18 DE 1 1/2	130	\$	184,852.70	0.03%		81.11%	B	11%
627	TUB000025	TUBO INOX 304/304L ORNAMENTAL GA16 P400 - 3"	694	\$	184,698.00	0.03%		81.14%	B	11%
628	IND003177	TORNILLO HEXAGONAL NC A307 7/8 X 3	7,000	\$	184,366.40	0.03%		81.16%	B	11%
629	ING000615	TORNILLO HEXAGONAL INOXIDABLE NC 3/4 X 2-1/2	1,806	\$	183,842.36	0.03%		81.19%	B	11%
630	DEC000494	BASE CUBREFALTA INOX 304 SIN/CUELLO 1 1/2"	607	\$	183,265.92	0.03%		81.21%	B	11%
631	DEC000059	CODO ORNAMENTAL INOXIDABLE T304 P/S 2 X 90	832	\$	183,208.03	0.02%		81.24%	B	11%
632	EST000547	TORNILLO HEX NC A325 1 X 3-3/4	1,866	\$	183,096.00	0.02%		81.26%	B	11%
633	TOL000095	TOLA INOX 304 PERFORADA 1/8 GA18 4 X 8'	19	\$	183,065.70	0.02%		81.29%	B	11%
634	IND002630	ARANDELA PRESSION GB NEGRA 5/8	67,442	\$	182,814.41	0.02%		81.31%	B	11%
635	ING000567	TORNILLO HEXAGONAL INOXIDABLE NC 1/2 X 1-1/2	7,248	\$	182,792.15	0.02%		81.34%	B	11%
636	MET000783	PERNO ROSCADO HIERRO NEGRO 1 X 30	192	\$	182,400.00	0.02%		81.36%	B	11%
637	ING000326	ARANDELA PLANA INOXIDABLE 3/4	17,183	\$	182,386.36	0.02%		81.39%	B	11%
638	FIT001025	BOMBA INOXPA CENTRIF. ESTAMPINOX '17 EFI 2 RODETE 135 3000 RPM IE3 2.2 KW CONEX. CLAMP	2	\$	182,160.00	0.02%		81.41%	B	11%
639	TUB000078	TUBO INOX 304/304L ORNAMENTAL GA16 P180 - 1-1/2"	1,666	\$	181,683.91	0.02%		81.44%	B	11%
640	EST000520	TORNILLO HEX A325 HOT GALVANIZED 3/4 X 2	4,272	\$	181,239.00	0.02%		81.46%	B	11%
641	FIT000114	PLATILLO INOXIDABLE T-304 SW P/S 1 1/2"	139	\$	180,877.51	0.02%		81.49%	B	11%
642	ING001192	TUERCA HEXAGONAL INOXIDABLE T-316 MM 6	44,670	\$	180,794.75	0.02%		81.51%	B	11%
643	FIT000218	CODO INOX 304 SANITARIO 3A P/S 1-1/2" X 90°	439	\$	179,777.64	0.02%		81.54%	B	11%
644	EST000239	TORNILLO ALUZINC BARRENA C/NEOPRENO 14 X 2 1/2	48,020	\$	179,485.36	0.02%		81.56%	B	11%
645	FIT000649	VALVULA INOX 316 MARIPOSA SANITARIA 3A CLAMP 2"	74	\$	179,072.35	0.02%		81.59%	B	11%
646	FIT000220	FERRULE CLAMP INOX 304 SANITARIO 3A DE 2"	1,079	\$	178,929.18	0.02%		81.61%	B	11%
647	EST000074	TORNILLO ANCLAJE CUNA 3/8 X 3 3/4	10,952	\$	178,846.97	0.02%		81.64%	B	11%
648	EST000170	TORNILLO HEX NC A325 7/8 X 2-1/2	3,038	\$	178,777.24	0.02%		81.66%	B	11%
649	TUB000059	PERFIL INOX 304/304L GA16 P400 - 3" X 3"	854	\$	178,561.20	0.02%		81.68%	B	11%
650	EST000587	TORNILLO TITEN SIMPSON 3/16 X 3 1/4	13,498	\$	178,092.43	0.02%		81.71%	B	11%
651	DEC000544	SEPARADOR SS-304 NEGRO 40 X 30 + 10MM, VIDRIO 12mm	239	\$	178,040.10	0.02%		81.73%	B	11%
652	IND002784	TORNILLO HEXAGONAL NC GB 3/4 X 5	2,341	\$	177,207.08	0.02%		81.76%	B	11%
653	VID000148	VIDRIO FLOTADO TRANSP. 1/2 CANTRABO	29	\$	177,037.94	0.02%		81.78%	B	11%
654	VID000108	VIDRIO FLOTADO TRANSP. 3/8 BOLEADO Y BISELADO	65	\$	176,501.74	0.02%		81.81%	B	11%
655	ABR000940	DISCO DIAMANTADO DRONCO/OSBORN F5 CERA SPEED 4 1/2 X 1.2 X 7/8	58	\$	176,418.74	0.02%		81.83%	B	11%
656	EST000172	TORNILLO HEX NC A325 7/8 X 2-3/4	2,531	\$	176,310.30	0.02%		81.85%	B	11%
657	QUI000192	ESPUMA POLIURETANO BÖTNY 750ML USO GENERAL	314	\$	175,992.17	0.02%		81.88%	B	11%
658	BRO000618	BARRENA ANULAR HSS 3KEGGO 1 X 2	64	\$	175,800.18	0.02%		81.90%	B	11%
659	DEC000396	INSERTO PARA MADERA COLA DE PESCADO	318	\$	174,646.46	0.02%		81.93%	B	11%
660	ING000930	TORNILLO HEXAGONAL INOXIDABLE MM 8 X 40	11,054	\$	174,442.37	0.02%		81.95%	B	11%
661	QUI000015	ACEITE PARA ROSCAR OSTER Y/O RIDGID	79	\$	174,222.91	0.02%		81.97%	B	12%
662	EST000287	BARRA INOX 304 ROSCADA NC 7/8" X 6'	79	\$	174,208.82	0.02%		82.00%	B	12%
663	ING000808	TUERCA DE SEGURIDAD INOXIDABLE NC 5/8	4,404	\$	174,098.04	0.02%		82.02%	B	12%
664	EST000504	ANCLAJE MECANICO INOX 3/8 HDI	4,223	\$	174,027.54	0.02%		82.04%	B	12%
665	EST000108	ARANDELA PLANA A325 F436 DF 7/8	23,737	\$	174,008.96	0.02%		82.07%	B	12%
666	EST000038	TORNILLO ANCLAJE CUNA 3/4 X 10	972	\$	172,678.75	0.02%		82.09%	B	12%
667	QUI000200	SILICON ARFIX ANTIHONGOS RTV TRANSPARENTE 280ML	629	\$	172,674.97	0.02%		82.11%	B	12%
668	DEC000083	SOPORTE INOXIDABLE T-304 FIJO BASE 1-1/2 P/TUBO 2	557	\$	172,661.05	0.02%		82.14%	B	12%
669	DEC000039	BASE INOXIDABLE T304 ORNAMENTAL C/CUELLO 2"	424	\$	172,445.71	0.02%		82.16%	B	12%
670	DEC000007	TAPON INOXIDABLE T-304 ORNAMENTAL A PRESSION DE 1 1/2	684	\$	172,349.27	0.02%		82.19%	B	12%
671	DEC000441	NIVELADOR DE PATA PLASTICO AJUSTABLE 1 1/2	1,510	\$	172,012.82	0.02%		82.21%	B	12%
672	EST000549	TORNILLO HEX NC A325 1 X 4 1/4	1,228	\$	171,872.40	0.02%		82.23%	B	12%
673	FIT001028	BOMBA INOXPA CENTRIF. ESTAMPINOX '17 EFI 3 RODETE 155 3000 RPM IE3 5.5 KW CONEX. ROSCADA	1	\$	171,600.00	0.02%		82.26%	B	12%
674	IND004847	TORNILLO DIABLITO 12 X 3	61,450	\$	171,244.42	0.02%		82.28%	B	12%
675	EST000202	TORNILLO HEX GB NC A490 1 X 2-3/4	1,620	\$	170,910.00	0.02%		82.30%	B	12%
676	TEM000043	MAMPARA TEMPLADA 3/8 80 X 180 CM	47	\$	170,748.00	0.02%		82.33%	B	12%
677	PER000095	PLANCHUELA INOXIDABLE T-304/304L 3/8 X 2	296	\$	170,620.19	0.02%		82.35%	B	12%

678	DEC000288	CODO INOXIDABLE T-316 ORNAMENTAL 2 X 90	449	\$	170,241.83	0.02%	82.37%	B	12%
679	EQU000324	TALADRO ROTOMARTILLO PERFORADOR BOSCH HAMMER GBH 2-28	11	\$	170,156.05	0.02%	82.40%	B	12%
680	EST000611	TUERCA HEX A325 NEGRO DE 1-3/4"-8H A194-2H	616	\$	169,981.66	0.02%	82.42%	B	12%
681	PER000143	BARRA INOX 304/304L REDONDA LISA 1-11/16"	98	\$	169,800.00	0.02%	82.44%	B	12%
682	PER000036	PLANCHUELA INOXIDABLE T-304/304L 1/8 X 1/2	3,919	\$	169,656.59	0.02%	82.47%	B	12%
683	FIT001137	FILTRO RECTO INOXPA 15 OD C/C 316L EPDM FDA DN 2" TAMIZ D.1	2	\$	169,200.00	0.02%	82.49%	B	12%
684	FIT000965	BOMBA INOXPA CENTRIF. HIGYNOX 17 SEN 15 OD CL. KIT T NEMA 56C, MOTOR LESSON 1800RPM	1	\$	168,000.00	0.02%	82.51%	B	12%
685	FIT000659	TEE INOX 304 SANITARIA CLAMP DE 6"	12	\$	167,965.20	0.02%	82.53%	B	12%
686	PER000077	BARRA INOX 304/304L CUADRADA 3/4" X 3/4"	626	\$	167,664.49	0.02%	82.56%	B	12%
687	EQU000607	PULIDORA MAKITA 7 GA7060	13	\$	167,406.60	0.02%	82.58%	B	12%
688	EST000286	BARRA INOX 304 ROSCADA NC 5/16" X 6"	603	\$	167,300.64	0.02%	82.60%	B	12%
689	QUI000214	MASILLA SILICONADA AKFIX BLANCA AS606 310ML	1,188	\$	167,291.98	0.02%	82.63%	B	12%
690	EST000062	TORNILLO ANCLAJE CUNA 5/8 X 5	2,443	\$	166,975.55	0.02%	82.65%	B	12%
691	SUJ000079	GRILLETE INOXIDABLE T316 P/CABLE 3/8" (10MM)	803	\$	166,742.32	0.02%	82.67%	B	12%
692	IND001312	TORNILLO HEXAGONAL NC GB 1/2 X 2 1/2	9,595	\$	166,500.80	0.02%	82.69%	B	12%
693	FIT000216	CODO INOX 304 SANITARIO 3A P/S 2" X 90°	442	\$	166,428.07	0.02%	82.72%	B	12%
694	INO001099	TUERCA INOXIDABLE C/ARANDELA SEGURIDAD 5/16	36,908	\$	166,226.12	0.02%	82.74%	B	12%
695	EST000128	TORNILLO HEX NC A325 1/2 X 2	10,505	\$	166,187.35	0.02%	82.76%	B	12%
696	IND000495	ARANDELA PLANA NEGRA USS 5/8	27,464	\$	165,844.26	0.02%	82.78%	B	12%
697	SOL000108	ELECTRODO ALUMINIO 6043 ECA 1/8	159	\$	165,803.16	0.02%	82.81%	B	12%
698	IND000017	ARANDELA PLANA GALVANIZADA USS 3/8	121,228	\$	165,525.44	0.02%	82.83%	B	12%
699	PER000125	BARRA INOX MAQ-304 REDONDA LISA 3	43	\$	165,025.60	0.02%	82.85%	B	12%
700	FIT000032	CODO INOX 304 ROSCADO SCH40 1/2" X 90°	1,394	\$	164,569.22	0.02%	82.87%	B	12%
701	IND002809	TORNILLO HEXAGONAL NC GB 7/8 X 5	1,003	\$	164,267.10	0.02%	82.90%	B	12%
702	HER000290	MINI DRIVE ES-200 FUENTE-MOTOR CONTROLADORA	1	\$	164,160.00	0.02%	82.92%	B	12%
703	DEC000214	CUBREFALTA INOX 304 CUADRADA 2" X 2"	693	\$	164,144.78	0.02%	82.94%	B	12%
704	EST000233	TORNILLO ALUMINIO BARRENA C/NEOPRENO 12 X 2 1/2	52,313	\$	164,013.48	0.02%	82.96%	B	12%
705	INO000497	TORNILLO AVELLANADO TIRAFONDO INOX 14 X 2	18,917	\$	163,848.49	0.02%	82.99%	B	12%
706	PER000130	BARRA INOX MAQ-304 REDONDA LISA 5/8	1,026	\$	163,846.81	0.02%	83.01%	B	12%
707	IND000482	ARANDELA PLANA GALVANIZADA SAE 5/8	31,232	\$	163,754.58	0.02%	83.03%	B	12%
708	INO000328	ARANDELA PLANA INOXIDABLE 5/8	24,350	\$	162,014.50	0.02%	83.05%	B	12%
709	MET001217	PERNO INOXIDABLE 1 X 25 CM RED. 5/8 X 2.5 CM	65	\$	162,000.00	0.02%	83.08%	B	12%
710	FIT000297	UNION UNIVERSAL INOX 304 ROSCADA 1"	265	\$	161,853.90	0.02%	83.10%	B	12%
711	IND002932	TUERCA HEXAGONAL NC A307 Z/P 5/16-18	84,432	\$	161,819.63	0.02%	83.12%	B	12%
712	FIT000505	VALVULA BOLA ROSCADA INOX 304 P/C 1	197	\$	161,653.57	0.02%	83.14%	B	12%
713	TUB000096	PERFIL INOX 304/304L GA14 P180 - 4" X 4"	246	\$	161,418.00	0.02%	83.16%	B	12%
714	FIT000813	NIPLE INOXIDABLE 3/8 X 3 (JMP)	2,214	\$	160,976.57	0.02%	83.19%	B	12%
715	IND001775	TORNILLO HEXAGONAL NC A307 Z/P 3/8 X 1 1/2	25,678	\$	160,288.69	0.02%	83.21%	B	12%
716	EQU000961	MAQUINA DE SOLDAR ALUMINIO FHIERA TIG AC/DC TIG-200P	2	\$	160,080.00	0.02%	83.23%	B	12%
717	INO000484	TORNILLO AVELLANADO TIRAFONDO INOX 10 X 2	42,845	\$	159,709.33	0.02%	83.25%	B	12%
718	IND002800	TORNILLO HEXAGONAL NC GB 5/8 X 4	3,940	\$	159,324.35	0.02%	83.27%	B	13%
719	BRO000616	BARRENA ANULAR HSS 3KEEGO 7/8 X 2	68	\$	159,194.34	0.02%	83.29%	B	13%
720	EST000174	TORNILLO HEX NC A325 7/8 X 3-1/2	2,026	\$	158,859.38	0.02%	83.32%	B	13%
721	EQU000326	TALADRO ROTOMARTILLO PERFORADOR BOSCH HAMMER 1 GBH 2-24	11	\$	158,292.84	0.02%	83.34%	B	13%
722	EST000447	TORNILLO HEX NC GB A490 1 1/4 X 4 1/4	634	\$	157,901.68	0.02%	83.36%	B	13%
723	TUB000062	PERFIL INOX 304/304L GA16 P180 - 1" X 1/2"	1,518	\$	157,885.84	0.02%	83.38%	B	13%
724	EST000117	TORNILLO HEX NC A325 1 1/4-7 X 4 1/2	620	\$	157,822.64	0.02%	83.40%	B	13%
725	QUI000249	ESPUMA POLIURETANO SURTEK 750ML USO GENERAL	301	\$	157,804.57	0.02%	83.42%	B	13%
726	EQU000984	COMPRESOR 240 LT 4HP VERTICAL 19366	2	\$	157,288.14	0.02%	83.45%	B	13%
727	EST003187	BARRA ROSCADA BY NEGRA DE 1 3/4 - 8H X 6"	29	\$	157,248.00	0.02%	83.47%	B	13%
728	PER000139	PLANCHUELA INOXIDABLE T-304/304L 3/16 X 1 1/4	1,283	\$	157,084.15	0.02%	83.49%	B	13%
729	FIT000930	VALVULA INNOVA INOXPA TIPO KH OD S 316L EPDM FDA DN 2" ACT. T2 S/E NC	2	\$	156,000.00	0.02%	83.51%	B	13%
730	DEC000158	SEPARADOR INOXIDABLE 25 X 25 MM	1,790	\$	155,757.82	0.02%	83.53%	B	13%
731	IND002505	TUERCA HEXAGONAL NC A307 Z/P 1/4-20	140,504	\$	155,308.96	0.02%	83.55%	B	13%
732	IND001351	TORNILLO HEXAGONAL NC GB 3/4 X 14	640	\$	154,855.66	0.02%	83.57%	B	13%
733	INO000633	TORNILLO HEXAGONAL INOXIDABLE NC 3/8 X 3	7,781	\$	154,654.09	0.02%	83.59%	B	13%
734	INO000827	TUERCA DE SEGURIDAD INOXIDABLE MM 8	17,558	\$	154,448.81	0.02%	83.62%	B	13%
735	EST000521	TORNILLO HEX A325 HOT GALVANIZED 3/4 X 3	2,566	\$	154,148.86	0.02%	83.64%	B	13%
736	PER000116	BARRA INOX MAQ-304 REDONDA LISA 1 3/16	256	\$	154,139.76	0.02%	83.66%	B	13%
737	PER000131	BARRA INOX MAQ-304 REDONDA LISA 3/4	614	\$	153,738.49	0.02%	83.68%	B	13%
738	RUE000040	RUEDA ELASTICA NEGRAS CENTRO DE ALUMINIO SOPORTE GALVANIZADO GIRATORIA TENTE 125 MM 300KG	79	\$	153,569.52	0.02%	83.70%	B	13%
739	SOL000028	ELECTRODO DE TUNGSTENO P/ROJO 3/32	647	\$	153,348.36	0.02%	83.72%	B	13%
740	IND002690	TORNILLO CARRUAJE NC Z/P 3/8 X 5	9,715	\$	153,327.71	0.02%	83.74%	B	13%
741	INO000591	TORNILLO HEXAGONAL INOXIDABLE NC 1/4 X 2-1/2	14,491	\$	152,845.88	0.02%	83.76%	B	13%
742	INO000498	TORNILLO AVELLANADO TIRAFONDO INOX 14 X 3	13,915	\$	152,595.07	0.02%	83.78%	B	13%
743	TUB000101	PERFIL INOX 304/304L GA16 P180 - 2" X 4"	366	\$	152,509.50	0.02%	83.80%	B	13%
744	ABR000831	DISCO DIAMANTADO UNIVERSAL SEGMENTANDO U4 DRONCO/OSBORN 7 X 2.4 X 22.23	126	\$	152,311.61	0.02%	83.82%	B	13%
745	IND001305	TORNILLO HEXAGONAL NC GB 1 1/8 X 6	463	\$	152,162.77	0.02%	83.85%	B	13%
746	INO002238	TORNILLO AVELLANADO TIRAFONDO INOX 14 X 3 1/2	10,495	\$	151,371.70	0.02%	83.87%	B	13%
747	BRO000660	BARRENA ANULAR HSS 3KEEGO 1/2 X 1	120	\$	150,865.36	0.02%	83.89%	B	13%
748	PER000122	BARRA INOX MAQ-304 REDONDA LISA 2 1/4	63	\$	150,802.56	0.02%	83.91%	B	13%
749	EQU000750	MAQUINA DE SOLDAR TIG INVERTER 160C 1F 220V BLOCKWELD	8	\$	150,663.30	0.02%	83.93%	B	13%
750	EQU000882	MAQUINA SOLDAR RONCHWELD TIG 200 AMP.	2	\$	150,480.00	0.02%	83.95%	B	13%
751	ABR000764	DISCO DRONCO/OSBORN DE CABULLA PROF-Q10 DE 6"	182	\$	150,141.43	0.02%	83.97%	B	13%
752	IND002760	TORNILLO HEXAGONAL NC GB 1 X 10	443	\$	149,587.07	0.02%	83.99%	B	13%
753	TUB000126	TUBO INOX 304/304L ORNAMENTAL GA11 P400 - 1"	726	\$	149,045.59	0.02%	84.01%	B	13%
754	TUB000152	PERFIL INOX 304/304L GA16 P400 - 4" X 4"	246	\$	148,223.10	0.02%	84.03%	B	13%

755	INO000620	TORNILLO HEXAGONAL INOXIDABLE NC 3/4 X 4	1135	\$	148,158.64	0.02%	84.05%	B	13%
756	DEC000293	BOTON UNION INOX-304 PARA VIDRIO 1/2"	642	\$	148,129.39	0.02%	84.07%	B	13%
757	EST000251	TORNILLO ALUZINC ESTANDAR C/NEOPRENO 12 X 2	66,296	\$	148,096.03	0.02%	84.09%	B	13%
758	TUB000014	TUBO INOX 304/304L SCH40 4"	73	\$	148,020.00	0.02%	84.11%	B	13%
759	IND000486	ARANDELA PLANA VUELO ANCHO GALVANIZADA 1/2	62,744	\$	147,978.12	0.02%	84.13%	B	13%
760	FIT001108	MANGUERA DE DESCARGA 5 PIES M100221	6	\$	147,912.00	0.02%	84.15%	B	13%
761	MET001214	PERNO ROSCADO B7 FORMA J NC 1 X 18	67	\$	147,840.00	0.02%	84.17%	B	13%
762	FIT000342	VALVULA BOLA INOXIDABLE T-316 ROSCADA 2	48	\$	147,822.78	0.02%	84.19%	B	13%
763	TOL000129	TOLA LISA INOX 201 P.4 PVC GA20 - 5 X 10	19	\$	147,679.20	0.02%	84.21%	B	13%
764	EQU000428	NIVELADOR OPTICO BOSCH GOL 26	11	\$	147,420.00	0.02%	84.23%	B	13%
765	QUI000182	SILICON SELLADOR POLIURETANO AKFIX BLANCO 310ML	413	\$	147,077.62	0.02%	84.25%	B	13%
766	BRO000621	KIT DE BARRENA 3KREGO DESDE 5/8" HASTA 1" (6UN1)	14	\$	146,681.27	0.02%	84.27%	B	13%
767	IND001396	TORNILLO HEXAGONAL NC G8 5/8 X 1 1/2	6,911	\$	146,459.30	0.02%	84.29%	B	13%
768	FIT000036	CODO INOX 304 ROSCADO SCH40 2" X 90º	226	\$	146,311.46	0.02%	84.31%	B	13%
769	IND000493	ARANDELA PLANA NEGRA USS DE 3/8	79,987	\$	145,652.45	0.02%	84.33%	B	13%
770	ABR000669	CEPILLO CIRCULAR DRONCO/OSBORN TRENZADO METAL RBZ 115 X 0.5 X 22.23	181	\$	145,637.14	0.02%	84.35%	B	13%
771	TOL000083	TOLA INOX 304 CORRUGADA 3/16 - 4 X 8	4	\$	145,320.60	0.02%	84.37%	B	13%
772	FIT000481	UNION UNIVERSAL INOX 304 ROSCADA 3/4"	348	\$	145,058.40	0.02%	84.39%	B	13%
773	IND002802	TORNILLO HEXAGONAL NC G8 5/8 X 6	2,371	\$	144,997.94	0.02%	84.41%	B	13%
774	INO000803	TUERCA DE SEGURIDAD INOXIDABLE NC 1/4	35,554	\$	144,981.32	0.02%	84.43%	B	13%
775	IND001334	TORNILLO HEXAGONAL NC G8 1 X 5	1,070	\$	144,919.37	0.02%	84.45%	B	13%
776	QUI000167	SILICON CANO ANTIHONGOS RTV BLANCO 10.3oz	424	\$	144,840.00	0.02%	84.47%	B	14%
777	INO000962	TORNILLO TIRAFONDO CHAPA INOX 10 X 3	27,775	\$	144,656.26	0.02%	84.49%	B	14%
778	BRO000603	BARRENA ANULAR HSS 3KREGO 1 X 1	68	\$	144,497.29	0.02%	84.51%	B	14%
779	FIT000366	VALVULA BOLA PLATILADA INOX T-304 DE 1 1/2" 150PSI	24	\$	144,490.15	0.02%	84.53%	B	14%
780	IND001323	TORNILLO HEXAGONAL NC G8 1 X 4	1,188	\$	144,273.74	0.02%	84.55%	B	14%
781	PER000086	PLANCHUELA INOXIDABLE T-304/304L 1/2 X 6	82	\$	144,273.70	0.02%	84.57%	B	14%
782	TOL000124	TOLA LISA INOX 201 P.4 PVC GA18 - 4 X 8	28	\$	144,210.00	0.02%	84.59%	B	14%
783	EQU000823	PULIDORA BOSCH GWS 7" 25-180	14	\$	144,168.22	0.02%	84.61%	B	14%
784	IND002062	TORNILLO HEXAGONAL MM G8 8 20 X 75 P 2.50	1,860	\$	144,107.18	0.02%	84.63%	B	14%
785	TUB000052	TUBO INOX 304/304L ORNAMENTAL GA14 P400 6"	133	\$	143,251.50	0.02%	84.65%	B	14%
786	FIT000790	NIPLE INOXIDABLE 1/2 X 3 (IMP)	1,296	\$	142,671.08	0.02%	84.67%	B	14%
787	INO001195	TUERCA HEXAGONAL INOXIDABLE T-316 MM 12	8,104	\$	142,406.14	0.02%	84.69%	B	14%
788	INO001207	TORNILLO AVELLANADO TIRAFONDO INOX T-316 10 X 2	24,102	\$	142,160.04	0.02%	84.71%	B	14%
789	FIT001104	CIERRE INOXPA HCP 3A SILICIO/SILICIO/EPDM FDA 25	6	\$	142,008.00	0.02%	84.72%	B	14%
790	DEC000131	CODO ORNAMENTAL TERMINAL INOX 304 2"	160	\$	141,542.20	0.02%	84.74%	B	14%
791	IND002992	TORNILLO HEXAGONAL NC G8 1 1/2 X 8	248	\$	141,267.43	0.02%	84.76%	B	14%
792	EQU000139	TALADRO BOSCH MARTILLO REV. 1/2 GSB 20-2 RE (800W)	12	\$	140,679.00	0.02%	84.78%	B	14%
793	BRO000450	BARRENA DE COBALTO BOSCH DE 7/16"	222	\$	140,579.86	0.02%	84.80%	B	14%
794	DEC000208	SOPORTE INOXIDABLE T-304 CIEGO 1/2 TUBO 1 1/2	650	\$	140,509.44	0.02%	84.82%	B	14%
795	INO000587	TORNILLO HEXAGONAL INOXIDABLE NC 1/4 X 1-1/2	18,379	\$	140,107.46	0.02%	84.84%	B	14%
796	MET001061	BOTON INOX. 1 1/4 X 1/4 ROSCA TIRAFONDO	890	\$	139,712.87	0.02%	84.86%	B	14%
797	VID000019	BISELADO RECTO. VIDRIO 1/4	2,954	\$	139,670.71	0.02%	84.88%	B	14%
798	EQU000542	CORTADORA D/METAL 14" MAKITA LW1401	11	\$	139,470.98	0.02%	84.90%	B	14%
799	PER000059	ANGULAR INOX 304/304L - 1 1/4" X 1 1/4" X 1/8"	1,206	\$	139,435.90	0.02%	84.92%	B	14%
800	EQU000600	TALADRO ROTAMARTILLO 7/8 BATERIA 18V MAKITA DHR241RTE	6	\$	139,433.20	0.02%	84.93%	B	14%
801	EQU000406	PULIDORA BOSCH 4-1/2" GWS 9-125 S(900W)	22	\$	139,230.00	0.02%	84.95%	B	14%
802	EST000275	TORNILLO ALUZINC BARRENA HDG PUNTA #5 12 X 1 1/2	45,130	\$	139,123.81	0.02%	84.97%	B	14%
803	EQU000845	GENERADOR INVERTER DUCATI 1100W 1250IS	6	\$	139,083.53	0.02%	84.99%	B	14%
804	INO001005	TORNILLO TIRAFONDO CHAPA INOX 12 X 3	22,153	\$	138,968.27	0.02%	85.01%	B	14%
805	FIT001050	VALVULA BOLA INOXPA A640 OD SOLDABLE 304L EPDM FDA DN 3"	6	\$	138,960.00	0.02%	85.03%	B	14%
806	EST000264	TUERCA HEX A325 NEGRO DE 1-1/8"-H7 A194 2H	2,038	\$	138,828.85	0.02%	85.05%	B	14%
807	TEM000032	PUERTA TRANSPARENTE SLIDER TEMPLADA DE 3/8 (1 X 2.10) MT	32	\$	138,024.41	0.02%	85.07%	B	14%
808	EST000339	TORNILLO HEX NC G8 A490 1 1/4 X 4	608	\$	137,628.07	0.02%	85.09%	B	14%
809	FIT000123	PLATILLO INOXIDABLE T-304 SW P/S 8"	12	\$	137,578.96	0.02%	85.11%	B	14%
810	EST000207	TORNILLO HEX G8 NC A490 3/4 X 2	3,641	\$	136,876.63	0.02%	85.12%	B	14%
811	SUJ000046	GRILLETE INOXIDABLE T304 P/CABLE 3/8" (10MM)	856	\$	136,869.78	0.02%	85.14%	B	14%
812	EST000048	TORNILLO ANCLAJE CUNA 3/4 X 8	1,006	\$	136,038.82	0.02%	85.16%	B	14%
813	QUI000184	SILICON SELLADOR POLIURETANO AKFIX GRIS 310ML	374	\$	135,462.49	0.02%	85.18%	B	14%
814	VID000098	VIDRIO PLOTADO TRANSP. 1/4 BOLEADO	96	\$	134,871.08	0.02%	85.20%	B	14%
815	EQU000376	VIBRADOR DE HORMIGON GVC 22 EX	2	\$	133,926.34	0.02%	85.22%	B	14%
816	INO000482	TORNILLO AVELLANADO TIRAFONDO INOX 10 X 1 1/4	3,036	\$	133,525.39	0.02%	85.23%	B	14%
817	TUB000047	TUBO INOX 316/316L SANITARIO 3A GA16 3"	216	\$	132,360.00	0.02%	85.25%	B	14%
818	INO000942	TORNILLO INOXIDABLE TIRAFONDO HEXAGONAL 3/8 X 2	5,072	\$	132,255.10	0.02%	85.27%	B	14%
819	IND002761	TORNILLO HEXAGONAL NC G8 1 X 12	370	\$	131,992.80	0.02%	85.29%	B	14%
820	DEC000058	CODO ORNAMENTAL INOXIDABLE T304 P/S 1 1/2 X 90	644	\$	131,828.48	0.02%	85.31%	B	14%
821	IND000709	TORNILLO DIABLITO 8 X 2 1/2	102,434	\$	131,724.98	0.02%	85.32%	B	14%
822	MET000002	PERNO ROSCADO HIERRO NEGRO 3/4 X 12	424	\$	131,007.12	0.02%	85.34%	B	14%
823	FIT001110	VALVULA MARIPOSA INOXPA A480 OD SOLDABLE 316L EPDM FDA DN 2 1/2"	14	\$	130,920.48	0.02%	85.36%	B	14%
824	QUI000113	LIMPIADOR APACIVADOR P/ACERO INOX TAB ATOMIZADOR	196	\$	130,245.30	0.02%	85.38%	B	14%
825	HER000106	CERRADURA CORTE CURVO INOX 304 P/FLOTANTE V53	154	\$	130,235.76	0.02%	85.40%	B	14%
826	SOL000068	ELECTRODO INOX GOODWELD 309L-16 3/32	456	\$	130,228.21	0.02%	85.41%	B	14%
827	FIT000074	CODO INOX 304 P/S SCH40 3" X 90º	98	\$	130,161.73	0.02%	85.43%	B	14%
828	EQU000778	PULIDORA MAKITA 4 1/2 BATERIA 40V GA004GM201	4	\$	129,932.95	0.02%	85.45%	B	14%
829	IND002400	TUERCA DE SEGURIDAD NC 3/4-10	6,323	\$	129,922.10	0.02%	85.47%	B	14%

830	EQU000120	SIERRA INGLETEADORA 12" - 1500W GCM 12 GDL	1	\$	129,050.84	0.02%	85.48%	B	14%
831	EQU000875	TALADRO BOSCH INALAMBRIKO GSB 180 VE-EC	4	\$	129,045.02	0.02%	85.50%	B	14%
832	QUI000129	LUBRICANTE HOUGEN ROTAMAGIC CONCENTRADO 1 TO 11 GL	25	\$	129,033.07	0.02%	85.52%	B	14%
833	FIT000020	REDUCCION INOXIDABLE BUSHING ROSCADA 3/4 X 1/2	1,213	\$	128,608.96	0.02%	85.54%	B	15%
834	EST000035	TORNILLO ANCLAJE CUNA 1/2 X 4	4,000	\$	128,358.46	0.02%	85.55%	B	15%
835	VAR000579	DADO PARA ROSCAR RIDGID UNIVERSAL NC 1 1/4-7 HSS	8	\$	128,173.37	0.02%	85.57%	B	15%
836	IND002478	TUERCA HEXAGONAL MM G8.8 20 P 2.50	6,012	\$	128,099.52	0.02%	85.59%	B	15%
837	RUF000047	RUEDA POLIURETANO AMARILLA SOPORTE GALVANIZADO GIRATORIA TENTE 125 MM 250KG	48	\$	127,987.44	0.02%	85.61%	B	15%
838	VAR001135	BOTAS DE SEGURIDAD RONDA PAREDES NO.44	84	\$	127,941.05	0.02%	85.62%	B	15%
839	INO000319	ARANDELA PRESION INOXIDABLE 3/8	63,492	\$	126,313.22	0.02%	85.64%	B	15%
840	INO001008	TORNILLO TIRAFONDO CHAPA INOX 12 X 1 1/2	29,074	\$	126,119.87	0.02%	85.66%	B	15%
841	INO000630	TORNILLO HEXAGONAL INOXIDABLE NC 3/8 X 2	7,072	\$	125,976.46	0.02%	85.68%	B	15%
842	BRO000615	BARRENA ANULAR HSS 3KEGGO 13/16 X 2	46	\$	125,953.80	0.02%	85.69%	B	15%
843	VID000118	VIDRIO FLOTADO TRANSP. 1/2 BOLEADO CON FORMA	20	\$	125,781.58	0.02%	85.71%	B	15%
844	FIT000788	NIPLA INOXIDABLE 1/2 X 2 (MP)	1,728	\$	125,780.50	0.02%	85.73%	B	15%
845	EST000502	TORNILLO ANCLAJE CUNA INOX 5/8 X 4 1/4	690	\$	125,617.92	0.02%	85.74%	B	15%
846	EST000127	TORNILLO HEX NC A325 1 x 2 1/4	2,011	\$	125,435.39	0.02%	85.76%	B	15%
847	EQU000121	CORTADORA D/METAL BOSCH GCO 14-24	10	\$	125,379.97	0.02%	85.78%	B	15%
848	TOL000128	TOLA LISA INOX 201 P 4 PVC GAZO - 4 X 8	29	\$	125,326.80	0.02%	85.80%	B	15%
849	EST000375	TORNILLO HEX A325 HOT GALVANIZED 5/8 X 2 1/4	8,710	\$	125,126.20	0.02%	85.81%	B	15%
850	TUB000061	PERFIL INOX 304/304L GA16 P180 - 1" X 1 1/2"	768	\$	124,966.80	0.02%	85.83%	B	15%
851	EST000269	TORNILLO WAFER PUNTA BARRENA 8 X 3/4	187,992	\$	124,942.16	0.02%	85.85%	B	15%
852	IND002766	TORNILLO HEXAGONAL NC G8 1/2 X 3	6,515	\$	124,843.75	0.02%	85.86%	B	15%
853	DEC000368	CUBREFALTA INOXIDABLE T304 DE 2"	614	\$	124,800.97	0.02%	85.88%	B	15%
854	TUB000159	TUBO INOXIDABLE ESTRUCTURAL DE 4 X 20"	96	\$	124,800.00	0.02%	85.90%	B	15%
855	TUB000022	TUBO INOX 304/304L ORNAMENTAL GA16 P400 - 1-5/8"	870	\$	124,727.40	0.02%	85.92%	B	15%
856	EST000351	TORNILLO HEX NC G8 A490 1 1/4 X 4 1/2	890	\$	124,679.98	0.02%	85.93%	B	15%
857	IND001297	TORNILLO HEXAGONAL NC G8 1 1/4 X 6	831	\$	124,662.52	0.02%	85.95%	B	15%
858	ABR000900	DISCO QUITA RAYA AZUL 4 1/2 X M14 GR 2SF 1100RPM	113	\$	124,372.60	0.02%	85.97%	B	15%
859	MET000876	PERNO ROSCADO B7 NC 2 X 38	11	\$	124,200.00	0.02%	85.98%	B	15%
860	HER000029	TIRADOR INOXIDABLE BANO T-304 P-400 9"	130	\$	124,195.61	0.02%	86.00%	B	15%
861	IND000772	TORNILLO CARRUAJE NC 5/16 X 7	9,804	\$	123,429.40	0.02%	86.02%	B	15%
862	DEC000144	SEPARADOR INOXIDABLE 30 X 30 MM	1,225	\$	123,356.26	0.02%	86.03%	B	15%
863	VAR001065	CABLE P/SOLDAR DE REVESTIDO #4 NEGRO	985	\$	123,231.58	0.02%	86.05%	B	15%
864	EST000188	TORNILLO HEX NC G8 A490 1 1/2 X 5-1/2	192	\$	122,880.00	0.02%	86.07%	B	15%
865	BRO000374	BARRENA ROTABROACH HOUGEN 7/8 X 2	82	\$	122,879.89	0.02%	86.08%	B	15%
866	VAR01041	BOTAS DE SEGURIDAD IRON MON TO FRI PAREDES NO.40	79	\$	122,776.97	0.02%	86.10%	B	15%
867	BRO000600	BARRENA ANULAR HSS 3KEGGO 13/16 X 1	60	\$	122,665.03	0.02%	86.12%	B	15%
868	MET001229	TUERCA HEX A325 1 1/8 GALVANIZADO EN FRIO	979	\$	122,400.00	0.02%	86.13%	B	15%
869	IND002790	TORNILLO HEXAGONAL NC G8 3/8 X 2	15,966	\$	122,347.97	0.02%	86.15%	B	15%
870	PER000020	BARRA INOX 304/304L REDONDA LISA 1-3/16"	143	\$	122,044.96	0.02%	86.17%	B	15%
871	IND002342	TUERCA HEXAGONAL NC G8 5/16-18 NEGRA	68,762	\$	122,033.58	0.02%	86.18%	B	15%
872	FIT000320	VALVULA INOXIDABLE T-304 ATORNILLADA ROSCADA 2	43	\$	121,976.89	0.02%	86.20%	B	15%
873	EST000164	TORNILLO HEX NC A325 5/8 X 3 1/2	8,761	\$	121,760.82	0.02%	86.22%	B	15%
874	HER000056	HERRAJE INOXIDABLE T304 INFERIOR V500 V-C	251	\$	121,530.31	0.02%	86.23%	B	15%
875	IND001780	TORNILLO HEXAGONAL NC A307 Z/P 5/16 X 1	80,734	\$	121,523.16	0.02%	86.25%	B	15%
876	HER000057	HERRAJE INOXIDABLE T304 SUPERIOR V501 V-P	259	\$	121,421.86	0.02%	86.27%	B	15%
877	MET001018	PERNO ROSCADO B7 NC 5/8 X 11 3/4	1,860	\$	120,900.00	0.02%	86.28%	B	15%
878	EQU000881	MAQUINA DE SOLDAR INVERTER 200A 220V BLOCKWELD	8	\$	120,762.85	0.02%	86.30%	B	15%
879	FIT000792	NIPLA INOXIDABLE 1/2 X 4 (MP)	901	\$	120,654.61	0.02%	86.32%	B	15%
880	IND002785	TORNILLO HEXAGONAL NC G8 3/4 X 6	1,350	\$	120,490.07	0.02%	86.33%	B	15%
881	INO001193	TUERCA HEXAGONAL INOXIDABLE T-316 M 8	22,534	\$	120,438.92	0.02%	86.35%	B	15%
882	MET001068	TIRADOR INOXIDABLE P/PUERTA DE 9	48	\$	120,000.00	0.02%	86.37%	B	15%
883	EQU000262	TALADRO BOSCH MARTILLO REV. 1/2 GSB 16 RE (750W)	19	\$	119,977.87	0.02%	86.38%	B	15%
884	INO000590	TORNILLO HEXAGONAL INOXIDABLE NC 1/4 X 2	14,106	\$	119,753.32	0.02%	86.40%	B	15%
885	INO000660	TORNILLO HEXAGONAL INOXIDABLE NC 5/8 X 3 1/2	1,445	\$	119,728.78	0.02%	86.42%	B	15%
886	INO000325	ARANDELA PLANA INOXIDABLE 1/4	80,875	\$	119,698.16	0.02%	86.43%	B	15%
887	FIT001078	VALVULA MARIPOSA INOXPA A480 OD SOLDABLE 304L EPDM FDA DN 2 1/2"	14	\$	119,654.88	0.02%	86.45%	B	15%
888	INO000850	ARANDELA PLANA INOXIDABLE 5/16	61,256	\$	119,315.42	0.02%	86.46%	B	15%
889	INO000945	TUERCA INOXIDABLE A304 NC 1	1,447	\$	119,256.60	0.02%	86.48%	B	15%
890	MET001215	TIRADOR INOXIDABLE RECTANGULAR P/PUERTA DE 1200 MM	22	\$	119,243.39	0.02%	86.50%	B	15%
891	MET000772	PERNO HIERRO NEGRO ROSCADO 1 X 40	84	\$	118,920.00	0.02%	86.51%	B	16%
892	VAR001119	ZAPATO DE SEGURIDAD HAMILTON SIZE 42	23	\$	118,787.70	0.02%	86.53%	B	16%
893	EQU000395	MAQUINA DE SOLDAR INVERTER TIG DC 300AMP 220V FHIERA	6	\$	118,575.00	0.02%	86.55%	B	16%
894	INO000845	ARANDELA PRESION INOXIDABLE 5/16	66,527	\$	118,507.16	0.02%	86.56%	B	16%
895	DEC000126	SOPORTE INOXIDABLE T-304 GIRATORIO BASE 2 TUBO 2	247	\$	118,422.54	0.02%	86.58%	B	16%
896	TOL000108	TOLA LISA INOX 304/304L PVC/2B 3/16 - 5 X 10	2	\$	117,681.36	0.02%	86.59%	B	16%
897	VAR01405	MANOMETRO-PLDOMETRO P/ ARGON DE BRONCE	25	\$	117,581.41	0.02%	86.61%	B	16%
898	EQU000849	PLANTA ELECTRICA DUCATI 5.5KW	2	\$	116,952.20	0.02%	86.63%	B	16%
899	FIT000408	CODO INOX 304 P/S SCHIO 2" X 90°	282	\$	116,929.44	0.02%	86.64%	B	16%
900	FIT000479	UNION UNIVERSAL INOX 304 ROSCADA 1/2"	378	\$	116,545.85	0.02%	86.66%	B	16%
901	IND001339	TORNILLO HEXAGONAL NC G8 1 X 8	608	\$	116,417.46	0.02%	86.67%	B	16%
902	MET001121	ESQUINERO INOXIDABLE 2 X 2 X 3/16	929	\$	116,364.12	0.02%	86.69%	B	16%
903	IND001320	TORNILLO HEXAGONAL NC G8 1 X 3	1,127	\$	116,143.45	0.02%	86.71%	B	16%
904	EST000050	TORNILLO ANCLAJE CUNA 3/8 X 2-3/4	9,628	\$	116,071.56	0.02%	86.72%	B	16%
905	PER000140	BARRA INOX 304/304L CUADRADA 5/8" X 5/8"	620	\$	116,035.81	0.02%	86.74%	B	16%

906	INO000661	TORNILLO HEXAGONAL INOXIDABLE NC 5/8 X 4	1,273	\$	115,873.69	0.02%	86.75%	B	16%
907	EQU000788	HIDROLAVADORA DUCATI 2200W 2500PSI	7	\$	115,623.11	0.02%	86.77%	B	16%
908	TUB000127	TUBO INOXIDABLE 6" X 20 PIES	84	\$	115,620.00	0.02%	86.78%	B	16%
909	MET000564	PERNO HIERRO NEGRO ROSCADO 1/2 X 6	2,108	\$	115,290.00	0.02%	86.80%	B	16%
910	VAR000578	DADO PARA ROSCAR RIDGID UNIVRRSAL. NC 1 1/2-6 HSS	8	\$	115,186.98	0.02%	86.82%	B	16%
911	VID000055	PERFORACION VIDRIO 12MM	2,992	\$	114,680.75	0.02%	86.83%	B	16%
912	QUI000168	CEMENTO P/DUCTOS DE POLIURETANO CANO GL.	70	\$	114,616.72	0.02%	86.85%	B	16%
913	IND0003011	ARANDELA PLANA NEGRA VUELO ANCHO DE 3/4"	12,625	\$	114,053.99	0.02%	86.86%	B	16%
914	DEC000062	CODO INOXIDABLE T304 AJUST. GIRATORIO 1-1/2"	145	\$	113,605.58	0.02%	86.88%	B	16%
915	IND0002418	TUERCA DE SEGURIDAD NF 1/2	4,096	\$	113,444.53	0.02%	86.89%	B	16%
916	IND0000500	ARANDELA CON NEOPRENO #12	147,677	\$	113,428.39	0.02%	86.91%	B	16%
917	INO001183	TORNILLO HEXAGONAL INOXIDABLE MM T-316 20 X 100	354	\$	113,255.41	0.02%	86.92%	B	16%
918	IND0002939	TARUGO PLASTICO NARANJA 3/8 X 2	29,729	\$	112,760.50	0.02%	86.94%	B	16%
919	FIT000617	TEE INOX 304 P/S SCH10 DE 6"	17	\$	112,719.60	0.02%	86.96%	B	16%
920	IND0003260	TORNILLO ALLEN AVELLANADO MM G8.8 16 X 60	2,680	\$	112,593.35	0.02%	86.97%	B	16%
921	DEC000467	PRENSA CRISTAL INOXIDABLE T-304 T-ALMEJA P/ TUBO 2	301	\$	112,513.98	0.02%	86.99%	B	16%
922	BRO000617	BARRENA ANULAR HSS 3KEEGO 15/16 X 2	37	\$	112,022.93	0.02%	87.00%	B	16%
923	DEC000541	TIRADOR SS-304 NEGRO P/PUERTA 16"	96	\$	112,004.40	0.02%	87.02%	B	16%
924	SOL000098	ELECTRODO WASHINGTON ALLOY 7018 5/32-10 LBS	780	\$	111,277.51	0.02%	87.03%	B	16%
925	EST000467	ANCLAJE MECANICO 1/2 HDI	8,251	\$	110,998.60	0.02%	87.05%	B	16%
926	EQU000983	KIT TALADRO/ ATORNILLADOR MILWAUKEE M18	4	\$	110,955.52	0.02%	87.06%	B	16%
927	VAR000843	GUANTES PARA SOLDAR ROJO CLIMAX N.301	358	\$	110,871.82	0.02%	87.08%	B	16%
928	TUB000142	PERFIL INOX 304/304L P-400 - 10mm X 40mm	666	\$	110,628.00	0.02%	87.09%	B	16%
929	FIT000073	CODO INOX 304 P/S SCH10 3" X 90°	77	\$	110,583.05	0.02%	87.11%	B	16%
930	EQU000830	SIERRA CIRCULAR MAKITA C/MESA CORTE MADERA 12" LS1221	4	\$	110,385.20	0.02%	87.12%	B	16%
931	DEC000495	BASE CUBREFALTA INOX 304 SIN/CUELLO 2"	283	\$	109,935.89	0.01%	87.14%	B	16%
932	ABR000794	DISCO DIAMANTADO CONTINUO F3 P/CERAMICA DRONCO/OSBORN 4 1/2 X 1.9 X 22.23	226	\$	109,856.24	0.01%	87.15%	B	16%
933	EST000522	TORNILLO HEX A325 HOT GALVANIZED 1/2 X 1 1/2	7,144	\$	109,777.24	0.01%	87.17%	B	16%
934	EST000327	TORNILLO WAFER PUNTA BARRENA 8 X 1 1/2	120,637	\$	109,669.25	0.01%	87.18%	B	16%
935	EQU000283	PULIDORA BOSCH 5" ET GWS 9-125 S (900W)	18	\$	109,356.00	0.01%	87.20%	B	16%
936	EQU000549	KIT TALADRO + ATORNILLADOR BATERIA 18V MAKITA DLX2131	5	\$	109,080.00	0.01%	87.21%	B	16%
937	INO000511	TORNILLO TIRAFONDO CHAPA INOX 10 X 1-1/2	31,537	\$	108,769.97	0.01%	87.23%	B	16%
938	INO000665	TORNILLO HEXAGONAL INOXIDABLE NC 5/8 X 6	786	\$	108,546.12	0.01%	87.24%	B	16%
939	EQU000553	LLAVE DE IMPACTO 1/2 MAKITA BATERIA 18V DTW245RM/RTE	4	\$	108,470.04	0.01%	87.26%	B	16%
940	EST000205	TORNILLO HEX G8 NC A490 1 X 3-1/4	1,100	\$	108,408.43	0.01%	87.27%	B	16%
941	DEC000069	NIVELADOR INOXIDABLE T304 CUADRADO 1-1/2" X 1 1/2"	851	\$	108,339.98	0.01%	87.29%	B	16%
942	FIT000219	FERRULE CLAMP INOX 304 SANITARIO 3A DE 1 1/2"	1,024	\$	108,331.38	0.01%	87.30%	B	16%
943	VAR000995	PILOT 3KEEGO 6.35 MM X 4.8 MM X 75L (9/16-2 3/8 X 1)	317	\$	108,309.47	0.01%	87.32%	B	16%
944	TOL000130	TOLA LISA INOX 201 P.4 PVC GA24 - 4 X 8	40	\$	108,144.00	0.01%	87.33%	B	16%
945	EQU000976	MAQUINA SOLDAR INVERTER TIG 170 HF STAYER	4	\$	107,862.71	0.01%	87.34%	B	16%
946	INO000136	TORNILLO ALLEN INOXIDABLE MM 8 X 25	7,703	\$	107,771.81	0.01%	87.36%	B	16%
947	MET001204	PERNO A1045 FORMA J 20 3/4 x 5 1/2	134	\$	107,520.00	0.01%	87.37%	B	16%
948	EST000282	BARRA ROSCADA GALVANIZADA NC 7/8 X 6"	179	\$	107,442.83	0.01%	87.39%	B	17%
949	EQU000824	MAQUINA SOLDAR RONCHWELD MIG 250A	1	\$	107,100.00	0.01%	87.40%	B	17%
950	FIT000245	TEE INOX 304 ROSCADA SCH 40 1/2"	620	\$	106,977.54	0.01%	87.42%	B	17%
951	EST000191	TORNILLO HEX NC G8 A490 1 1/4 X 5	320	\$	106,977.08	0.01%	87.43%	B	17%
952	FIT000894	MANETA INOXPA 2 POSICIONES VM DN 25-65 / 1 - 3" (VB DN 25-50 / 1 - 2)	70	\$	106,775.89	0.01%	87.45%	B	17%
953	FER000125	BARRA REDONDA LISA A1045 CALIBRADO 1 1/2" X 12 PIE	227	\$	106,775.21	0.01%	87.46%	B	17%
954	EQU000796	PULIDORA BOSCH GWS 9" 24-230	10	\$	106,272.00	0.01%	87.48%	B	17%
955	EST000343	TORNILLO ANCLAJE CUNA 5/8 X 4 1/4	2,036	\$	105,728.74	0.01%	87.49%	B	17%
956	EST000115	TORNILLO HEX NC A325 1 1/4-7 X 3-1/2	481	\$	105,684.00	0.01%	87.51%	B	17%
957	FIT000680	VALVULA INOX 304 CHECK WAFER 3"	12	\$	105,683.98	0.01%	87.52%	B	17%
958	FIT000071	CODO INOX 304 P/S SCH40 2" X 90°	186	\$	105,619.13	0.01%	87.53%	B	17%
959	INO000804	TUERCA DE SEGURIDAD INOXIDABLE NC 3/4	1,553	\$	105,578.16	0.01%	87.55%	B	17%
960	IND0003010	ARANDELA PLANA NEGRA VUELO ANCHO DE 1/2"	22,774	\$	105,467.58	0.01%	87.56%	B	17%
961	INO000629	TORNILLO HEXAGONAL INOXIDABLE NC 3/8 X 1-1/4	3,018	\$	105,413.71	0.01%	87.58%	B	17%
962	SUJ000038	GRILLETE INOXIDABLE T304 P/CABLE 1/4" (6MM)	924	\$	105,066.47	0.01%	87.59%	B	17%
963	TEM000034	PUERTA TEMPLADA TRANSP. 3/8 (0.9 X 2.10)M REDUCIDA 16"	29	\$	104,899.28	0.01%	87.61%	B	17%
964	EST000384	TUERCA HEX A325 NEGRO DE 1-3/4"-5 A194-2H	488	\$	104,857.56	0.01%	87.62%	B	17%
965	EQU000629	PULIDORA BOSCH 4 1/2 (06013775G7) GWS850	24	\$	104,560.80	0.01%	87.63%	B	17%
966	IND0002934	TUERCA HEXAGONAL NC A307 Z/P 7/16-14	43,171	\$	104,482.21	0.01%	87.65%	B	17%
967	SUJ000077	GRILLETE P/CABLE SS-316 1/4" (6MM)	995	\$	104,396.51	0.01%	87.66%	B	17%
968	INO000486	TORNILLO AVELLANADO TIRAFONDO INOX 10 X 3	14,448	\$	104,261.00	0.01%	87.68%	B	17%
969	QUI000222	GEL DECAPANTE WHALE SPRAY 3610 G 1.2 KG	64	\$	104,028.49	0.01%	87.69%	B	17%
970	FIT000214	CODO INOX 304 SANITARIO 3A CLAMP 2" X 90°	124	\$	103,981.09	0.01%	87.71%	B	17%
971	QUI000039	LIMPIADOR P/INOX SHINE STEEL TAB 1000ML ATOMIZADOR	193	\$	103,652.46	0.01%	87.72%	B	17%
972	SOL000114	APORTE ALUMINIO P/S WASHINGTON ALLOY 3/32	120	\$	103,200.00	0.01%	87.73%	B	17%
973	EST000053	TORNILLO ANCLAJE CUNA 3/8 X 4	6,446	\$	103,079.39	0.01%	87.75%	B	17%
974	FER000357	TUBO HIERRO NEGRO REDONDO SCH40 8	6	\$	103,016.64	0.01%	87.76%	B	17%
975	INO001091	TORNILLO AVELLANADO TIRAFONDO INOX T-316 14 X 2 1/2	6,811	\$	102,970.42	0.01%	87.78%	B	17%
976	DEC000370	PRENSA CRISTAL INOXIDABLE T-304 OVALADA KB01	348	\$	102,954.36	0.01%	87.79%	B	17%
977	FIT000298	UNION UNIVERSAL INOX 304 ROSCADA 1-1/2"	106	\$	102,798.35	0.01%	87.80%	B	17%
978	INO000655	TORNILLO HEXAGONAL INOXIDABLE NC 5/8 X 2	2,092	\$	102,780.44	0.01%	87.82%	B	17%
979	TEM000047	PUERTA TEMPLADA P/BANO 3/8 (0.7 X 1.9)	37	\$	102,560.57	0.01%	87.83%	B	17%
980	INO000614	TORNILLO HEXAGONAL INOXIDABLE NC 3/4 X 2	1,232	\$	102,346.91	0.01%	87.85%	B	17%

981	EQU000611	TALADRO ROTAMARTILLO 7/8 BATERIA 18V MAKITA DHR241RTE	4	\$	102,171.06	0.01%	87.86%	B	17%
982	EST000137	TORNILLO HEX NC A325 1 X 4 1/2	549	\$	101,963.64	0.01%	87.87%	B	17%
983	EQU000880	MAQUINA DE SOLDAR INVERTER 160A 110/220V BLOCKWELD	10	\$	101,948.58	0.01%	87.89%	B	17%
984	EQU000889	BATERIA LI-ION BOSCH(16A00205) GBA 18V 5.0AH	12	\$	101,880.00	0.01%	87.90%	B	17%
985	TUB000026	TUBO INOX 316/316L ORNAMENTAL GA16 P400 - 3/4"	804	\$	101,845.50	0.01%	87.92%	B	17%
986	VAR000474	TALADRO MAGNETICO HOUGEN HMD904C	1	\$	101,694.91	0.01%	87.93%	B	17%
987	SOL000065	ELECTRODO GOODWELD 6010 1/8"-11LB	871	\$	101,609.21	0.01%	87.94%	B	17%
988	INO000652	TORNILLO HEXAGONAL INOXIDABLE NC 5/8 X 1 1/2	2,184	\$	101,452.61	0.01%	87.96%	B	17%
989	FIT000212	CODO INOX 304 SANITARIO 3A P/S 1" X 90º	450	\$	101,439.58	0.01%	87.97%	B	17%
990	EST000016	BARRA INOX 304 ROSCADA NC 1/4" X 6"	445	\$	101,109.61	0.01%	87.98%	B	17%
991	INO000318	ARANDELA PRESION INOXIDABLE 3/4"	8,579	\$	101,022.85	0.01%	88.00%	B	17%
992	DEC000003	NIVELADOR INOX-T304 REDONDO 1 5/8"	336	\$	100,600.26	0.01%	88.01%	B	17%
993	SUJ000136	ABRAZADERA COLGANTE ISOFONICA 2"	1,362	\$	100,209.31	0.01%	88.03%	B	17%
994	SUJ000121	TENSOR ABIERTO INOX 304 DE 3/8" - 10MM	354	\$	100,179.76	0.01%	88.04%	B	17%
995	INO001046	TORNILLO ANCLAJE CUNA INOX 3/8 X 2 3/4	2,066	\$	100,104.46	0.01%	88.05%	B	17%
996	INO000769	TUERCA INOXIDABLE A304 NC 1 1/4"	336	\$	99,966.25	0.01%	88.07%	B	17%
997	IND002557	TARUGO PLASTICO VERDE 1/4 X 2	34,496	\$	99,942.11	0.01%	88.08%	B	17%
998	ABR000236	PASTA P/BRILLAR INOX AZUL GRANDE	234	\$	99,859.31	0.01%	88.09%	B	17%
999	IND003106	TORNILLO DIABLOTO B X 3	62,040	\$	99,833.36	0.01%	88.11%	B	17%
1000	EQU000828	LIJADORA ORBITAL MAKITA B03710	14	\$	99,800.66	0.01%	88.12%	B	17%
1001	IND001792	TORNILLO HEXAGONAL NC A307 Z/P 7/16 X 1	19,399	\$	99,507.72	0.01%	88.13%	B	17%
1002	BRO000610	BARRENA ANULAR HSS 3KEEGO 1/2 X 2	63	\$	99,370.87	0.01%	88.15%	B	17%
1003	FIT000446	ABRAZADERA SOPORTE BARRA INOX 304 2"	652	\$	99,360.48	0.01%	88.16%	B	17%
1004	EST000528	TORNILLO HEX A325 HOT GALVANIZED 1 X 2 1/2	787	\$	99,145.80	0.01%	88.18%	B	17%
1005	PER000115	BARRA INOX MAQ-304 REDONDA LISA 1 1/8"	164	\$	99,144.01	0.01%	88.19%	B	17%
1006	DEC000177	SOPORTE INOXIDABLE T-316 GIRATORIO BASE 2 P/TUBO 1-1/2	226	\$	98,635.54	0.01%	88.20%	B	18%
1007	EST000247	TORNILLO ALUZINC ESTANDAR C/NEOPRENO 10 X 1 1/2	77,987	\$	98,500.25	0.01%	88.22%	B	18%
1008	IND002626	ARANDELA PRESION G8 NEGRA 1/2	66,734	\$	98,210.87	0.01%	88.23%	B	18%
1009	TUB000016	PERFIL INOX 304/304L GA14 P180 - 3" X 3"	96	\$	98,040.00	0.01%	88.24%	B	18%
1010	PER000084	PLANCHUELA INOXIDABLE T-304/304L 1/2 X 3	114	\$	97,956.01	0.01%	88.26%	B	18%
1011	VAR001175	JUEGO CUBOS TOTAL 1/2" 12 PIEZAS TH1141121	61	\$	97,270.39	0.01%	88.27%	B	18%
1012	IND001315	TORNILLO HEXAGONAL NC G8 1/2 X 3 1/2	3,923	\$	97,201.48	0.01%	88.28%	B	18%
1013	MET000025	PERNO ROSCADO INOXIDABLE 1 1/8 X 5 1/2	72	\$	97,200.00	0.01%	88.30%	B	18%
1014	INO000624	TORNILLO HEXAGONAL INOXIDABLE NC 3/4 X 6	475	\$	97,032.24	0.01%	88.31%	B	18%
1015	ABR000796	DISCO DIAMANTADO CONTINUO F3 P/CERAMICA DRONCO/OSBORN 7 X 2.3 X 22.23	112	\$	96,888.58	0.01%	88.32%	B	18%
1016	ABR000668	CEPILLO DE COPA DRONCO/OSBORN TRENZADO METAL TBZ 100 X M14 X 0.50	82	\$	96,750.43	0.01%	88.34%	B	18%
1017	EQU000610	TALADRO MARTILLO 1/2 MAKITA HP2050H (X)	10	\$	96,719.04	0.01%	88.35%	B	18%
1018	TEM000044	MAMPARA TEMPLADA 3/8 90 X 180 CM	25	\$	96,336.36	0.01%	88.36%	B	18%
1019	FIT000628	CODO INOX 304 SANITARIO 3A P/S 6" X 90º	113	\$	96,229.91	0.01%	88.38%	B	18%
1020	VID000132	ESPEJO 3/16 BOLEADO CON FORMA	26	\$	96,178.72	0.01%	88.39%	B	18%
1021	EST000584	TORNILLO TITEN HD SIMPSON 3/8 X 4	1,182	\$	96,049.68	0.01%	88.40%	B	18%
1022	DEC000145	SEPARADOR INOXIDABLE 40 X 50 MM	636	\$	96,041.80	0.01%	88.41%	B	18%
1023	BRO000612	BARRENA ANULAR HSS 3KEEGO 5/8 X 2	46	\$	96,027.04	0.01%	88.43%	B	18%
1024	IND002779	TORNILLO HEXAGONAL NC G8 2 X 17	17	\$	95,960.20	0.01%	88.44%	B	18%
1025	DEC000111	BASE INOXIDABLE T304 ORNAMENTAL C/CUELLO 1-1/2"	187	\$	95,959.85	0.01%	88.45%	B	18%
1026	INO000490	TORNILLO AVELLANADO TIRAFONDO INOX 12 X 2	17,680	\$	95,955.31	0.01%	88.47%	B	18%
1027	INO000943	TORNILLO INOXIDABLE TIRAFONDO HEXAGONAL 3/8 X 3	4,259	\$	95,917.68	0.01%	88.48%	B	18%
1028	VAR001417	CHALECO JUBA VERDE STANDAR HV714	295	\$	95,708.57	0.01%	88.49%	B	18%
1029	INO000509	TORNILLO AVELLANADO TIRAFONDO INOX 8 X 3/4	63,582	\$	95,375.48	0.01%	88.51%	B	18%
1030	SUJ000117	ABRAZADERA COLGANTE ISOFONICA I-1/2	1,501	\$	95,335.02	0.01%	88.52%	B	18%
1031	MET001075	BARRA DE AYUDA 1 1/4 X 20	34	\$	94,841.86	0.01%	88.53%	B	18%
1032	FIT001081	VALVULA MARIPOSA INOXPA A480 M/S 304L EPDM FDA DN 80	6	\$	94,645.08	0.01%	88.54%	B	18%
1033	INO000584	TORNILLO HEXAGONAL INOXIDABLE NC 1 X 3	813	\$	94,457.75	0.01%	88.56%	B	18%
1034	BRO000613	BARRENA ANULAR HSS 3KEEGO 1 1/16 X 2	44	\$	93,973.54	0.01%	88.57%	B	18%
1035	IND003096	TORNILLO HEXAGONAL NC A307 Z/P 5/8 X 1 1/2	4,376	\$	93,961.98	0.01%	88.58%	B	18%
1036	DEC000170	SOPORTE INOXIDABLE T-304 P/TUBO 1/2 P/TUBO 2 PASANTE	443	\$	93,709.12	0.01%	88.60%	B	18%
1037	INO000782	TUERCA INOXIDABLE A304 NC 7/8	1,793	\$	93,680.11	0.01%	88.61%	B	18%
1038	IND002396	TUERCA DE SEGURIDAD NC 1/2-13	10,435	\$	93,519.31	0.01%	88.62%	B	18%
1039	EST000046	TORNILLO ANCLAJE CUNA 3/4 X 6 1/4	808	\$	93,162.38	0.01%	88.63%	B	18%
1040	EST000501	TORNILLO ANCLAJE CUNA INOX 3/8 X 5	1,302	\$	92,089.90	0.01%	88.65%	B	18%
1041	EQU000572	LLAVE DE IMPACTO 1/2 MAKITA TW0350	6	\$	91,797.86	0.01%	88.66%	B	18%
1042	INO000492	TORNILLO AVELLANADO TIRAFONDO INOX 12 X 3	9,378	\$	91,284.61	0.01%	88.67%	B	18%
1043	EQU000857	COMPRESOR 60 LT 3HP HORIZONTAL 190005	2	\$	91,237.78	0.01%	88.68%	B	18%
1044	DEC000031	SEPARADOR INOXIDABLE 19 X 30 MM	697	\$	91,150.85	0.01%	88.70%	B	18%
1045	INO000518	TORNILLO TIRAFONDO CHAPA INOX 14 X 2	10,386	\$	90,993.78	0.01%	88.71%	B	18%
1046	IND001378	TORNILLO HEXAGONAL NC G8 5/16 X 1	25,277	\$	90,899.92	0.01%	88.72%	B	18%
1047	IND000950	TORNILLO HEXAGONAL NC G5 1 1/2 X 6	119	\$	90,288.00	0.01%	88.73%	B	18%
1048	INO001085	TORNILLO AVELLANADO TIRAFONDO T-316 14 X 4	4,066	\$	90,233.92	0.01%	88.75%	B	18%
1049	IND000471	ARANDELA PLANA VUELO ANCHO GALVANIZADA DE 3/8"	32,088	\$	90,228.72	0.01%	88.76%	B	18%
1050	EST003196	TORNILLO TITEN SIMPSON 1/4 X 3 1/4	4,924	\$	90,221.96	0.01%	88.77%	B	18%
1051	IND002345	TUERCA HEXAGONAL NC G8 7/8-9 NEGRA	4,517	\$	90,152.93	0.01%	88.78%	B	18%
1052	INO001111	TORNILLO TIRAFONDO CHAPA INOX 14 X 4	7,513	\$	89,778.26	0.01%	88.80%	B	18%
1053	EQU000631	TALADRO ROTAMARTILLO PERFORADOR BOSCH HAMMER GBH12-52DV	1	\$	89,739.10	0.01%	88.81%	B	18%
1054	FIT000421	PLATILLO INOXIDABLE T-304 SW P/S 1/2	151	\$	89,611.20	0.01%	88.82%	B	18%
1055	MET000529	NIPLE INOXIDABLE 3 X 6	67	\$	89,609.75	0.01%	88.83%	B	18%
1056	FIT000402	COUPLING INOX 304 ROSCADO SCH40 - 1/2"	1,212	\$	89,596.24	0.01%	88.84%	B	18%

1057	BRO000605	BARRENA ANULAR HSS 3KEEGO 1 1/8 X 1	26	\$	89,280.00	0.01%	88.86%	B	18%
1058	FIT000950	PUERTA OVAL MANHOLE INOXPA 550 X 450 A. INT INOX 304L 100 X 10 JUNTA EPDM	1	\$	88,920.00	0.01%	88.87%	B	18%
1059	EQU000612	LLAVE DE IMPACTO BATERIA 18V 3/4 MAKITA DTW1001RF/RTJ	2	\$	88,740.00	0.01%	88.88%	B	18%
1060	IND001784	TORNILLO HEXAGONAL NC A307 Z/P 5/16 X 3/4	26,860	\$	88,558.60	0.01%	88.89%	B	18%
1061	BRO000150	BARRENA MULTICONSTRUCCION BOSCH 1/4 X 6"	422	\$	88,514.11	0.01%	88.90%	B	18%
1062	EQU000608	SIERRA INGLTEADORA TELESCOPICA MAKITA 120V 10" LS1018L	2	\$	88,395.53	0.01%	88.92%	B	18%
1063	INO002239	ARANDELA PLANA INOXIDABLE 5/16	36,083	\$	88,377.44	0.01%	88.93%	B	19%
1064	INO001197	TUERCA HEXAGONAL INOXIDABLE T-316 M 16	2,580	\$	88,350.44	0.01%	88.94%	B	19%
1065	TUB000094	RIEL LINGOTE ALUMINIO P/BARANDA DE VIDRIO 19"	7	\$	88,338.60	0.01%	88.95%	B	19%
1066	VAR000721	DAÑO PARA ROSCAR OSTERR QUAD NC 1 3/8- 6 HSS	6	\$	88,260.00	0.01%	88.97%	B	19%
1067	EQU000862	SIERRA CALADORA 780W BOSCH (GST150BCE) (15130G0)	6	\$	88,200.00	0.01%	88.98%	B	19%
1068	INO000826	TUERCA DE SEGURIDAD INOXIDABLE MM 6	15,574	\$	88,092.40	0.01%	88.99%	B	19%
1069	INO000508	TORNILLO AVELLANADO TIRAFONDO INOX 8 X 2-1/2	20,101	\$	88,012.14	0.01%	89.00%	B	19%
1070	DEC000516	BOTON CUADRADO P/BARANDA DE VIDRIO COMENZA 50 X 50	42	\$	87,769.82	0.01%	89.01%	B	19%
1071	EQU000403	PULIDORA BOSCH 4 1/2 GWS-13-50P [1300W]	10	\$	87,760.99	0.01%	89.03%	B	19%
1072	HER000279	CERRADURA CORTE CURVO INOX-304 NEGRA P/FLOTANTE V53	67	\$	87,657.85	0.01%	89.04%	B	19%
1073	SUJ000076	GRILLETE P/CABLE SS-316 3/16" (5MM)	830	\$	87,613.80	0.01%	89.05%	B	19%
1074	EST000257	TORNILLO ALUZINC ESTANDAR C/NEOPRENO 14 X 2	36,217	\$	87,473.63	0.01%	89.06%	B	19%
1075	FIT000803	NIPLE INOXIDABLE 2 X 4 (JMP)	241	\$	87,353.00	0.01%	89.07%	B	19%
1076	DEC000055	CODO INOXIDABLE SS 316 GIRATORIO (L) 2"	102	\$	87,300.00	0.01%	89.08%	B	19%
1077	EQU000705	PULIDORA TOTAL 4-1/2 " 750 W DTG10711556	37	\$	87,274.80	0.01%	89.10%	B	19%
1078	EST000398	TORNILLO ANCLAJE CAMISA 1/2 X 2 1/4	7,068	\$	87,133.69	0.01%	89.11%	B	19%
1079	RUE000039	RUEDA ELASTICA NEGRAS SUELTA CENTRO DE ALUMINIO TENTE 200 X 51 450KG	50	\$	87,127.92	0.01%	89.12%	B	19%
1080	IND003015	ARANDELA PLANA NEGRA VUBLO ANCHO DE 1"	6,132	\$	86,973.68	0.01%	89.13%	B	19%
1081	FIT000410	CODO INOX 304 SANITARIO 3A P/S 3" X 90º	91	\$	86,949.60	0.01%	89.14%	B	19%
1082	INO000316	ARANDELA PRESTON INOXIDABLE 1/2	24,676	\$	86,907.28	0.01%	89.16%	B	19%
1083	IND002886	TORNILLO HEXAGONAL NC A307 Z/P 3/4 X 3 1/2	2,390	\$	86,728.46	0.01%	89.17%	B	19%
1084	FIT000491	VALVULA MARIPOSA CLAMP SS-304 DE 6"	2	\$	86,695.88	0.01%	89.18%	B	19%
1085	EQU000986	PULIDORA BOSCH 7" GWS 28-180 (2800W)	7	\$	86,661.46	0.01%	89.19%	B	19%
1086	ABR000769	CEPILLO DRONCO/OSBORN DE ALAMBRE INOXIDABLE MANGO VERDE	236	\$	86,521.24	0.01%	89.20%	B	19%
1087	IND003147	ARANDELA PLANA NEGRA SAE 3/8	76,466	\$	86,518.08	0.01%	89.22%	B	19%
1088	IND002696	TORNILLO CARRUAJE NC 5/8 X 6	984	\$	86,392.78	0.01%	89.23%	B	19%
1089	FIT000983	CIERRE INOXPA SE / SEN DIN EN12756 L1K GRAFITO/SILICIO/EPDM 25 FDA CE 1935/2004	12	\$	86,365.44	0.01%	89.24%	B	19%
1090	BRO000611	BARRENA ANULAR HSS 3KEEGO 9/16 X 2	43	\$	86,036.54	0.01%	89.25%	B	19%
1091	VAR001127	BOTAS DE SEGURIDAD EXTREME PAREDES NO.41	44	\$	86,017.73	0.01%	89.26%	B	19%
1092	IND002553	TARUGO PLASTICO AZUL 5/16 X 1 1/2	47,389	\$	85,882.03	0.01%	89.27%	B	19%
1093	INO000998	TORNILLO TIRAFONDO CHAPA INOX 12 X 2 1/2	13,735	\$	85,821.02	0.01%	89.29%	B	19%
1094	INO001002	TORNILLO TIRAFONDO CHAPA INOX 14 X 3	8,314	\$	85,663.67	0.01%	89.30%	B	19%
1095	IND000721	TORNILLO CARRUAJE NC 2/P 1/2 X 12	1,382	\$	85,583.12	0.01%	89.31%	B	19%
1096	VAR001128	BOTAS DE SEGURIDAD EXTREME PAREDES NO.40	44	\$	85,432.28	0.01%	89.32%	B	19%
1097	SUJ000125	ABRAZADERA UNISTRUT 2 M180	1,056	\$	85,349.94	0.01%	89.33%	B	19%
1098	IND000978	TORNILLO HEXAGONAL NC G5 1 1/8 X 6	269	\$	85,346.40	0.01%	89.34%	B	19%
1099	IND002808	TORNILLO HEXAGONAL NC G8 7/8 X 4	950	\$	85,196.42	0.01%	89.36%	B	19%
1100	VAR001040	BOTAS DE SEGURIDAD IRON MON TO FRI PAREDES NO.39	53	\$	84,929.74	0.01%	89.37%	B	19%
1101	IND001299	TORNILLO HEXAGONAL NC G8 1 1/4 X 8	181	\$	84,753.25	0.01%	89.38%	B	19%
1102	MET000928	PERNO ROSCADO BY NC 1 X 16	211	\$	84,744.00	0.01%	89.39%	B	19%
1103	BRO000596	BARRENA ANULAR HSS 3KEEGO 9/16 X 1	53	\$	84,738.60	0.01%	89.40%	B	19%
1104	IND002801	TORNILLO HEXAGONAL NC G8 5/8 X 5	1,524	\$	84,292.50	0.01%	89.41%	B	19%
1105	IND001360	TORNILLO HEXAGONAL NC G8 3/4 X 4 1/2	1,217	\$	83,944.97	0.01%	89.42%	B	19%
1106	DEC000021	BISAGRA INOXIDABLE TIPO LIBRO C/RODAMIENTO 4 X 4	160	\$	83,733.14	0.01%	89.44%	B	19%
1107	IND002767	TORNILLO HEXAGONAL NC G8 1/2 X 4	2,843	\$	83,444.56	0.01%	89.45%	B	19%
1108	EST000044	TORNILLO ANCLAJE CUNA 3/4 X 5 1/2	806	\$	83,347.10	0.01%	89.46%	B	19%
1109	IND001408	TORNILLO HEXAGONAL NC G8 7/16 X 1 1/2	9,428	\$	83,235.78	0.01%	89.47%	B	19%
1110	BRO000192	BARRENA SDS PLUS BOSCH 5X 3/4 X 8 x 10	66	\$	83,235.60	0.01%	89.48%	B	19%
1111	RUE000042	RUEDA ELASTICA NEGRAS CENTRO DE ALUMINIO SOPORTE GALVANIZADO FIJO TENTE 125 MM 300KG	46	\$	83,152.44	0.01%	89.49%	B	19%
1112	INO000805	TUERCA DE SEGURIDAD INOXIDABLE NC 3/8	9,878	\$	82,888.28	0.01%	89.50%	B	19%
1113	EST000177	TORNILLO HEX NC A325 7/8 X 4-1/2	732	\$	82,834.97	0.01%	89.52%	B	19%
1114	INO000765	TORNILLO AVELLANADO TIRAFONDO INOX 14 X 2 1/2	10,151	\$	82,752.92	0.01%	89.53%	B	19%
1115	EQU000829	BRILLADORA MAKITA 7 9237C	6	\$	82,632.29	0.01%	89.54%	B	19%
1116	INO000580	TORNILLO HEXAGONAL INOXIDABLE NC 1/2 X 5	1,130	\$	82,624.86	0.01%	89.55%	B	19%
1117	RUE000043	RUEDA NEGRA ELASTICA CENTRO DE ALUMINIO SOPORTE FIJO TENTER 160 MM 350KG	38	\$	82,536.00	0.01%	89.56%	B	19%
1118	MET001007	ROSCADO DE 1/2	2,204	\$	82,533.23	0.01%	89.57%	B	19%
1119	ABR000957	ROLO P/PULIR FAST GRINDER RLF D.165 X 25 X 25 GR.60	79	\$	82,310.04	0.01%	89.58%	B	19%
1120	RUE000017	RUEDA ELASTICA AZUL SOPORTE GALVANIZADO GIRATORIA TENTE 125 MM 250KG	104	\$	82,267.20	0.01%	89.59%	B	19%
1121	VAR001540	GUANTES NITRIL0 3M L	170	\$	82,202.69	0.01%	89.61%	B	20%
1122	DEC000148	SEPARADOR INOXIDABLE T304 30 X 70MM	757	\$	82,192.04	0.01%	89.62%	B	20%
1123	FIT001127	V. DIAPHRAGMA INOXPA 06 NEUM. S/E NC INOX. OD C/C 316L PTFE/EPDM SE. FDA DN 3/4"	1	\$	82,108.48	0.01%	89.63%	B	20%
1124	IND002544	TUERCA HEXAGONAL MM A307 Z/P 10-1.50	26,922	\$	82,095.49	0.01%	89.64%	B	20%
1125	BRO000602	BARRENA ANULAR HSS 3KEEGO 15/16 X 1	35	\$	81,765.17	0.01%	89.65%	B	20%
1126	BRO000598	BARRENA ANULAR HSS 3KEEGO 11/16 X 1	44	\$	81,743.99	0.01%	89.66%	B	20%
1127	ABR000039	FRESA D/METAL DURO PLAMA 1/4 X 1/2 X 35	60	\$	81,689.11	0.01%	89.67%	B	20%

1128	MET001237	PERNO ROSCADO GALVANIZADO EN CALIENTE 3/4 X 36	96	\$	81,600.00	0.01%	89.68%	B	20%
1129	DEC000515	BOTON REDONDO P/BARANDA DE VIDRIO COMENZA D.30	112	\$	81,389.35	0.01%	89.70%	B	20%
1130	EST000063	TORNILLO ANCLAJE CUNA 5/8 X 6	1,224	\$	81,351.67	0.01%	89.71%	B	20%
1131	INO000881	TORNILLO HEXAGONAL INOXIDABLE NC 5/16 X 2	7,218	\$	81,011.54	0.01%	89.72%	B	20%
1132	VAR001753	EQUIPO DE CORTE OXICORTE-ACETILENO COMPLETA	2	\$	81,000.00	0.01%	89.73%	B	20%
1133	ABR000942	DISCO DIAMANTADO DRONCO/OSBORN SUPERIOR B4 7 X 2.2 X 7/8	20	\$	80,967.60	0.01%	89.74%	B	20%
1134	INO000505	TORNILLO AVELLANADO TIRAFONDO INOX 8 X 1-1/2	22,036	\$	80,942.87	0.01%	89.75%	B	20%
1135	RUE000049	RUEDA POLIURETANO AMARILLA SOPORTE GALVANIZADO GIRATORIA CON FRENO TENDE 160 MM 350KG	24	\$	80,780.40	0.01%	89.76%	B	20%
1136	FIT000223	FERRULE CLAMP INOX 304 SANITARIO 3A DE 1"	482	\$	80,725.92	0.01%	89.77%	B	20%
1137	IND001781	TORNILLO HEXAGONAL NC A307 Z/P 5/16 X 1 1/2	16,051	\$	80,658.88	0.01%	89.78%	B	20%
1138	EQU000790	BOMBA DE AGUA SUMERGIBLE ADELINO 4SAMA/6 1HP 220V VOLTIOS	7	\$	80,580.11	0.01%	89.79%	B	20%
1139	EQU000618	INCLINOMETRO DIGITAL GIM-60L	7	\$	80,476.13	0.01%	89.81%	B	20%
1140	BRO000687	SIERRA COPA 3KEEGO P/INOX HM12 50 MM	23	\$	80,445.08	0.01%	89.82%	B	20%
1141	BRO000685	SIERRA COPA 3KEEGO P/INOX HM12 40MM	29	\$	80,408.04	0.01%	89.83%	B	20%
1142	ABR000655	DISCO CORTE/PULIR DRONCO/OSBORN SPECIAL INOX A307 7 X 1/8 X 7/8 C/H	468	\$	80,300.40	0.01%	89.84%	B	20%
1143	IND002689	TORNILLO CARRUAJE NC Z/P 3/8 X 4	7,316	\$	80,073.06	0.01%	89.85%	B	20%
1144	INO001196	TUERCA HEXAGONAL INOXIDABLE T-316 M 14	2,934	\$	79,965.41	0.01%	89.86%	B	20%
1145	IND000453	ARANDELA PRESION GALVANIZADA 1/2	33,401	\$	79,963.12	0.01%	89.87%	B	20%
1146	EST000082	TORNILLO ANCLAJE CUNA 1/2 X 4 1/2	2,186	\$	79,844.50	0.01%	89.88%	B	20%
1147	EQU000453	PULIDORA BOSCH 9" GWS 22-230 (eje 5/8)	8	\$	79,681.99	0.01%	89.89%	B	20%
1148	EST000049	TORNILLO ANCLAJE CUNA 3/8 X 2-1/4	6,672	\$	79,626.10	0.01%	89.90%	B	20%
1149	IND000483	ARANDELA PLANA GALVANIZADO SAE 7/16	63,782	\$	79,472.42	0.01%	89.91%	B	20%
1150	VAR001130	BOTAS DE SEGURIDAD RONDA PAREDES NO.39	56	\$	79,464.00	0.01%	89.93%	B	20%
1151	tub000144	PERFIL INOX 304/304L GA16 P180 - 15mm X 30mm	640	\$	79,429.03	0.01%	89.94%	B	20%
1152	FIT000039	CODO INOX 304 ROSCADO SCH40 3/8" X 90°	757	\$	79,168.80	0.01%	89.95%	B	20%
1153	INO000517	TORNILLO TIRAFONDO CHAPA INOX 14 X 1 1/2	12,192	\$	79,041.82	0.01%	89.96%	B	20%
1154	EQU000321	RECTIFICADORA RECTA BOSCH GGS 28CE	6	\$	78,998.33	0.01%	89.97%	B	20%
1155	EST000124	TORNILLO HEX NC A325 1/2 X 1-1/4	7,092	\$	78,865.51	0.01%	89.98%	B	20%
1156	EQU000594	MARTILLO DEMOLEDOR 110V MAKITA HM1203C	1	\$	78,862.67	0.01%	89.99%	B	20%
1157	EQU000286	PULIDORA BOSCH 9" GWS 25-230	7	\$	78,740.75	0.01%	90.00%	B	20%
1158	FIT000328	VALVULA BOLA ROSCADA INOX 304 P/C 1/4"	240	\$	78,554.64	0.01%	90.01%	B	20%
1159	IND001321	TORNILLO HEXAGONAL NC G8 1 X 3 1/2	754	\$	78,397.06	0.01%	90.02%	B	20%
1160	EQU000854	ATORNILLADOR BOSCH GSR 120-LI + 2 BATERIAS	14	\$	78,269.32	0.01%	90.03%	B	20%
1161	FIT000469	TEE INOX 304 ROSCADA 3/8"	695	\$	78,267.01	0.01%	90.04%	B	20%
1162	FIT000658	VALVULA BOLA ROSCADA INOX 304 P/C 3"	12	\$	78,107.23	0.01%	90.05%	B	20%
1163	VID000221	VIDRIO PLOTADO TRANSP 3/16 CANTEADO RECTO	92	\$	78,044.30	0.01%	90.06%	B	20%
1164	FIT000807	NIPLE INOXIDABLE 3/4 X 3 (IMP)	667	\$	77,937.41	0.01%	90.08%	B	20%
1165	EST000293	TUERCA HEX A325 HOT GALVANIZED DE 7/8"-H9 A194-2H	2,381	\$	77,802.72	0.01%	90.09%	B	20%
1166	IND000708	TORNILLO DIABLITO 10 X 2	61,440	\$	77,615.46	0.01%	90.10%	B	20%
1167	EQU000752	MAQUINA DE SOLDAR INVERTER TOTAL UTW21606 160A 110-220 VOLTIOS	10	\$	77,256.00	0.01%	90.11%	B	20%
1168	INO000817	TUERCA INOXIDABLE A304 MM 20 P-2.50	1,829	\$	77,090.58	0.01%	90.12%	B	20%
1169	FIT001113	BOMBA INOXPA CENTRIF. ESTAMPINOX '17 EFI 2 RODETE 125 3000 RPM IE3 2.2 KW CONEX. CLAMP	1	\$	77,040.00	0.01%	90.13%	B	20%
1170	VAR001662	CHALECO BRIGADISTA CON CINTAS REFLEJANTES, COLOR AZUL REY TRUPER 14670	48	\$	76,956.00	0.01%	90.14%	B	20%
1171	FIT000423	PLATILLO INOXIDABLE T-304 SW P/S 3/4"	94	\$	76,820.10	0.01%	90.15%	B	20%
1172	QUI000100	DECAPINOX GEL DECAPANTE 8 Oz	163	\$	76,811.35	0.01%	90.16%	B	20%
1173	EST000565	TORNILLO ANCLAJE CUNA 1 X 7	359	\$	76,679.87	0.01%	90.17%	B	20%
1174	ABR000943	ROLO P/PULIR FAST GRINDER RLF D.165 X 25 X 25 GR.80	72	\$	76,543.02	0.01%	90.18%	B	20%
1175	IND001783	TORNILLO HEXAGONAL NC A307 Z/P 5/16 X 3	13,646	\$	76,492.74	0.01%	90.19%	B	20%
1176	IND003166	TORNILLO HEXAGONAL NC A307 Z/P 3/4 X 3	2,260	\$	76,449.38	0.01%	90.20%	B	20%
1177	FIT001013	VALVULA BOLA INOXPA A640 OD SOLDABLE 304L EPDM FDA DN 2"	6	\$	76,428.00	0.01%	90.21%	B	20%
1178	BRO000188	BARRENA SDS PLUS BOSCH 1/2 X 10 X 12 5 PUNTAS	113	\$	76,423.21	0.01%	90.22%	B	21%
1179	IND002807	TORNILLO HEXAGONAL NC G8 7/8 X 3	1,044	\$	76,369.24	0.01%	90.23%	B	21%
1180	INO000802	TUERCA DE SEGURIDAD INOXIDABLE NC 1/2	3,936	\$	76,119.02	0.01%	90.24%	B	21%
1181	INO000663	TORNILLO HEXAGONAL INOXIDABLE NC 5/8 X 5	709	\$	76,110.62	0.01%	90.25%	B	21%
1182	SUJ000098	CABLE INOXIDABLE T-316 1/8	2,464	\$	75,866.20	0.01%	90.26%	B	21%
1183	VAR001571	JUEGO SOPLETE RTM-051 SOLDADURA CON REGULADOR / TANQUES	5	\$	75,840.00	0.01%	90.27%	B	21%
1184	INO000716	TORNILLO HEXAGONAL INOXIDABLE MM 12 X 60 P-1.75	1,730	\$	75,721.94	0.01%	90.28%	B	21%
1185	EQU000615	equ00056	11	\$	75,572.10	0.01%	90.29%	B	21%
1186	ABR000513	DISCO DE PULIR BOSCH DE 4 1/2" x 1/4" STANDAR/METAL	977	\$	75,419.06	0.01%	90.31%	B	21%
1187	BRO000606	BARRENA ANULAR HSS 3KEEGO 1 1/4 X 1	20	\$	75,000.00	0.01%	90.32%	B	21%
1188	EQU000909	TALADRO ATORNILLADOR IMPACTO 1/2 GSB 18 V-EC	2	\$	75,000.00	0.01%	90.33%	B	21%
1189	EST000338	TORNILLO HEX NC G8 A490 1 1/4 X 3 1/2	365	\$	74,921.00	0.01%	90.34%	B	21%
1190	FIT000213	CODO INOX 304 SANITARIO 3A CLAMP 1-1/2" X 90°	110	\$	74,891.96	0.01%	90.35%	B	21%
1191	MET000016	TILLA HIERRO NEGRO 1/2 X 55	125	\$	74,880.00	0.01%	90.36%	B	21%
1192	ABR000737	DISCO DRONCO/OSBORN SEMIFLEXIBLE INOX/GLASS ROJO DE 4 1/2" SC-80	136	\$	74,683.28	0.01%	90.37%	B	21%
1193	PER000023	BARRA INOX 304/304L REDONDA LISA 1-5/8"	75	\$	74,557.27	0.01%	90.38%	B	21%
1194	HER000079	CERRADURA INOXIDABLE T-304 MURO VIDRIO KG05]	62	\$	74,498.77	0.01%	90.39%	B	21%
1195	INO000882	TORNILLO HEXAGONAL INOXIDABLE NC 5/16 X 3	4,003	\$	74,373.95	0.01%	90.40%	B	21%
1196	IND002691	TORNILLO CARRUAJE NC Z/P 3/8 X 6	3,571	\$	74,299.67	0.01%	90.41%	B	21%
1197	EQU000606	MARTILLO DEMOLEDOR MAKITA HM0870C	2	\$	74,256.25	0.01%	90.42%	B	21%
1198	QUI000135	DISPENSADOR MANUAL P/EPOXICO SIMPSON CDT10S	26	\$	74,250.00	0.01%	90.43%	B	21%

1199	EST000471	TORNILLO ANCLAJE CUNA 1 X 9	283	\$	74,139.31	0.01%	90.44%	B	21%
1200	INO001051	TORNILLO TIRAFONDO CHAPA INOX 10 X 1/2	22,428	\$	74,134.72	0.01%	90.45%	B	21%
1201	IND002763	TORNILLO HEXAGONAL NC G8 1 X 16	134	\$	74,072.38	0.01%	90.46%	B	21%
1202	QUI000183	SILICON SELLADOR POLIURETANO AKFIX NEGRO 310ML	211	\$	73,745.20	0.01%	90.47%	B	21%
1203	FIT000060	CODO INOX 304 P/S SCH10 1" X 90°	326	\$	73,552.32	0.01%	90.48%	B	21%
1204	INO000928	TORNILLO HEXAGONAL INOXIDABLE MM 8 X 30	5,731	\$	73,489.64	0.01%	90.49%	B	21%
1205	BRO000130	BARRENA SDS PLUS BOSCH 5X 3/8 X 4 X 6	179	\$	73,419.88	0.01%	90.50%	B	21%
1206	FIT000046	CODO INOX 304 P/S SCH10 4" X 45°	89	\$	73,381.94	0.01%	90.51%	B	21%
1207	EST000589	TORNILLO TITEN SIMPSON 1/4 X 2 1/4	5,155	\$	73,269.08	0.01%	90.52%	B	21%
1208	DEC000463	SOPORTE INOXIDABLE T-304 GIRATORIO BASE 1 1/2 P/TUBO 1 1/2	168	\$	73,180.32	0.01%	90.53%	B	21%
1209	DEC000189	SEPARADOR INOXIDABLE 25 X 30 MM	841	\$	72,969.95	0.01%	90.54%	B	21%
1210	BRO000557	BARRENA MULTICONSTRUCCION BOSCH 3/16 X 6	329	\$	72,969.60	0.01%	90.55%	B	21%
1211	RUE000008	RUEDA TERMOPLASTICA GRIS SOPORTE GALVANIZADO GIRATORIA CON FRENO TENDE 125 MM 100KG	96	\$	72,960.00	0.01%	90.56%	B	21%
1212	INO000662	TORNILLO HEXAGONAL INOXIDABLE NC 5/8 X 4-1/2	670	\$	72,937.42	0.01%	90.57%	B	21%
1213	IND001403	TORNILLO HEXAGONAL NC G8 5/8 X 3 1/2	1,882	\$	72,917.66	0.01%	90.58%	B	21%
1214	FIT000273	TEE INOX 304 SCH10 P/S DE 2"	102	\$	72,904.24	0.01%	90.59%	B	21%
1215	EST000392	TORNILLO ANCLAJE CUNA 3/8 X 3	5,297	\$	72,826.92	0.01%	90.60%	B	21%
1216	EQ0000455	TALADRO BOSCH METAL Y MADERA GBM16-RE 5/8"	6	\$	72,640.82	0.01%	90.61%	B	21%
1217	SOL000018	ELECTRODO DE TUNGSTENO 3/32 P/AZUL	840	\$	72,572.76	0.01%	90.62%	B	21%
1218	RUE000048	RUEDA POLIURETANO AMARILLA SOPORTE GALVANIZADO GIRATORIA CON FRENO TENDE 125 MM 300KG	24	\$	72,390.00	0.01%	90.63%	B	21%
1219	BRO000690	SIERRA COPA 3KEEGO P/INOX HM12 65MM	14	\$	72,386.57	0.01%	90.64%	B	21%
1220	INO001084	TORNILLO AVELLANADO TIRAFONDO INOX T-316 14 X 3	5,104	\$	72,349.51	0.01%	90.65%	B	21%
1221	INO000619	TORNILLO HEXAGONAL INOXIDABLE NC 3/4 X 3-1/2	508	\$	72,327.70	0.01%	90.66%	B	21%
1222	VAR001046	BOTAS DE SEGURIDAD IRON MON TO FRI PAREDES NO.45	43	\$	72,314.96	0.01%	90.67%	B	21%
1223	TUB000067	TUBO INOX 304/304L SANITARIO 3A GA14 - 4"	78	\$	72,292.50	0.01%	90.68%	B	21%
1224	EQ0000335	ADAPTADOR SDS PLUS BOSCH A MANDRIL DE LLAVE	36	\$	72,246.00	0.01%	90.69%	B	21%
1225	INO000500	TORNILLO AVELLANADO TIRAFONDO INOX 14 X 4	6,366	\$	72,201.54	0.01%	90.70%	B	21%
1226	BRO000228	BROCA DIAMANTADA P/VIDRIO 16MM	222	\$	72,024.14	0.01%	90.71%	B	21%
1227	BRO000129	BARRENA SDS PLUS BOSCH 5X 5/16 X 4 X 6	229	\$	72,020.86	0.01%	90.72%	B	21%
1228	IND002684	TORNILLO CARRUAJE NC 3/4 X 6	500	\$	72,000.00	0.01%	90.73%	B	21%
1229	MAEQ-100072	MAQUINA TROQUELADORA Y ACCESORIOS	1	\$	72,000.00	0.01%	90.74%	B	21%
1230	MAEQ-100084	TROQUEL DE MAQUINAS	2	\$	72,000.00	0.01%	90.75%	B	21%
1231	TUB000113	TUBO INOX 304/304L ORNAMENTAL GA11 P180 - 1"	330	\$	71,905.48	0.01%	90.76%	B	21%
1232	TUB000119	PERFIL INOX 304/304L GA16 P180 - 3" X 3"	222	\$	71,894.71	0.01%	90.77%	B	21%
1233	EQ0000347	TALADRO BOSCH MARTILLO DEMOLICION 1-1/2 GSH 11 VC	1	\$	71,821.96	0.01%	90.77%	B	21%
1234	INO000680	TORNILLO HEXAGONAL INOXIDABLE NC 7/8 X 4	282	\$	71,660.30	0.01%	90.78%	B	21%
1235	EQ0000960	BOMBA SUMERGIBLE DUCATI 3HP 220V DEP30180H	4	\$	71,572.68	0.01%	90.79%	B	22%
1236	DEC000127	SOPORTE INOXIDABLE T-316 PASANTE BARRA 1/2 P/TUBO 1 1/2	367	\$	71,560.03	0.01%	90.80%	B	22%
1237	FIT000211	ABRAZADERA SOPORTE BARRA INOX 304 1-1/2"	508	\$	71,441.65	0.01%	90.81%	B	22%
1238	FIT000420	PLATILLO INOXIDABLE T-304 CIEGO P/S 6"	8	\$	71,363.50	0.01%	90.82%	B	22%
1239	INO000317	ARANDELA PRESION INOXIDABLE 1/4	62,615	\$	71,291.39	0.01%	90.83%	B	22%
1240	VAR000449	VENTOSA ALUMINIO 2 POSICIONES RIGIDA 130-150 KG	64	\$	71,041.50	0.01%	90.84%	B	22%
1241	EST000553	TORNILLO HEX NC A325 1 1/4 - 7 X 4	263	\$	70,973.36	0.01%	90.85%	B	22%
1242	INO000706	TORNILLO HEXAGONAL INOXIDABLE MM 10 X 60	2,731	\$	70,770.72	0.01%	90.86%	B	22%
1243	INO000626	TORNILLO HEXAGONAL INOXIDABLE NC 3/4 X 8	270	\$	70,745.72	0.01%	90.87%	B	22%
1244	EST000585	TORNILLO TITEN HD SIMPSON 1/2 X 4	699	\$	70,629.85	0.01%	90.88%	B	22%
1245	FIT000840	VALVULA INOXIDABLE T-316 ATORNILLADA ROSCADA 1	48	\$	70,554.32	0.01%	90.89%	B	22%
1246	VAR000039	PUNTA P/DESTORNILLADOR BOSCH 2" NO.2	1,049	\$	70,471.50	0.01%	90.90%	B	22%
1247	IND002674	TORNILLO CARRUAJE NC 2/P 1/2 X 6	3,431	\$	70,454.48	0.01%	90.91%	B	22%
1248	EQ0000010	PULIDORA BOSCH 4-1/2" GWS 15-125 (1500W)(VARIABLE)	6	\$	70,403.39	0.01%	90.92%	B	22%
1249	DEC000077	SOPORTE INOXIDABLE T-316 GIRATORIO BASE 1-1/2" A 1 1/2	162	\$	70,392.64	0.01%	90.93%	B	22%
1250	FIT000498	VALVULA INOX 304 MARIPOSA SANITARIA 3A CLAMP 3"	18	\$	70,370.87	0.01%	90.94%	B	22%
1251	FIT000011	UNION SMS INOXIDABLE T304 3A COMPLETA DE 2"	71	\$	70,327.84	0.01%	90.95%	B	22%
1252	HER000247	SENSOR COMBINADO DORMA P/PUERTA	2	\$	70,199.66	0.01%	90.96%	B	22%
1253	VID000071	VIDRIO FLOTADO TRANSP. 1/4 CANTEADO RECTO	63	\$	70,182.86	0.01%	90.97%	B	22%
1254	INO000219	TORNILLO ALLEN AVELLANADO INOX MM 6 X 50	5,652	\$	69,925.09	0.01%	90.98%	B	22%
1255	INO000485	TORNILLO AVELLANADO TIRAFONDO INOX 10 X 2-1/2	12,442	\$	69,924.08	0.01%	90.99%	B	22%
1256	IND000487	ARANDELA PLANA VUELO ANCHO GALVANIZADA 3/4	5,194	\$	69,872.69	0.01%	91.00%	B	22%
1257	VAR001628	CARETA ELITE CSVM530 SOLDAR VARIOMATIC DIN 9-13 ELECTRONICA	24	\$	69,858.00	0.01%	91.01%	B	22%
1258	FIT000808	NIPLE INOXIDABLE 3/4 X 4 (IMP)	491	\$	69,643.90	0.01%	91.02%	B	22%
1259	BRO000226	BROCA DIAMANTADA P/VIDRIO 10MM	356	\$	69,608.40	0.01%	91.03%	B	22%
1260	EST000157	TORNILLO HEX NC A325 5/8 X 1 1/4	3,757	\$	69,595.42	0.01%	91.03%	B	22%
1261	DEC000047	BISAGRA INOXIDABLE TIPO LIBRO 2 X 2	253	\$	69,584.60	0.01%	91.04%	B	22%
1262	FIT001041	VALVULA BOLA INOXPA A640 OD SOLDABLE 304L EPDM FDA DN 1 1/2"	6	\$	69,549.00	0.01%	91.05%	B	22%
1263	INO000656	TORNILLO HEXAGONAL INOXIDABLE NC 5/8 X 2-1/2	1,189	\$	69,521.84	0.01%	91.06%	B	22%
1264	BRO000768	BROCA ROTABROACH FHIERA CON PILOTO 7/8" X 1"	25	\$	69,439.20	0.01%	91.07%	B	22%
1265	FIT000048	COUPLING INOX 304 ROSCADO SCH40 - 1"	492	\$	69,415.20	0.01%	91.08%	B	22%
1266	INO000944	TORNILLO INOXIDABLE TIRAFONDO HEXAGONAL 3/8 X 4	1,590	\$	69,410.76	0.01%	91.09%	B	22%
1267	EST000493	TORNILLO ANCLAJE CUNA INOX 1/4 X 2 1/4	2,218	\$	69,341.52	0.01%	91.10%	B	22%
1268	BRO000750	BARRENA ESCALONADA 3KEEGO 3/16 - 1 3/8 ADAPT-	20	\$	69,120.00	0.01%	91.11%	B	22%
1269	ABR000674	PASTA DE PULIR DRONCO/OSBORN AZUL 100GR	238	\$	69,043.58	0.01%	91.12%	B	22%

1270	IND002045	TORNILLO HEXAGONAL MM G8.8 20 X 100 P 2.50	811	\$	69,025.19	0.01%	91.13%	B	22%
1271	INO000934	TORNILLO HEXAGONAL INOXIDABLE MM 8 X 70	3,650	\$	68,988.41	0.01%	91.14%	B	22%
1272	INO000322	ARANDELA PLANA INOXIDABLE 1	3,155	\$	68,888.22	0.01%	91.15%	B	22%
1273	ABR000941	DISCO DIAMANTADO DRONCO/OSBORN SUPERIOR B4 4 1/2 X 2.0 X 7/8	23	\$	68,848.31	0.01%	91.16%	B	22%
1274	IND001282	TORNILLO HEXAGONAL NC G8 1 1/2 X 14	49	\$	68,837.81	0.01%	91.17%	B	22%
1275	IND001761	TORNILLO HEXAGONAL NC A307 Z/P 1/2 X 4	3,443	\$	68,810.00	0.01%	91.18%	B	22%
1276	INO000932	TORNILLO HEXAGONAL INOXIDABLE MM 8 X 50	4,106	\$	68,608.94	0.01%	91.19%	B	22%
1277	EQU000113	TALADRO ROTOMARTILLO PERFORADOR BOSCH HAMMER GBH 2-26	5	\$	68,400.00	0.01%	91.20%	B	22%
1278	FIT000037	CODO INOX 304 ROSCADO SCH40 3/4" X 90°	681	\$	68,277.11	0.01%	91.20%	B	22%
1279	EST000409	TORNILLO HEX NC G8 A490 1 1/8 X 4 1/2	425	\$	68,146.42	0.01%	91.21%	B	22%
1280	IND000478	ARANDELA PLANA GALVANIZADO SAF 3/4	13,534	\$	68,085.58	0.01%	91.22%	B	22%
1281	MET001129	TIRADOR INOXIDABLE RECTANGULAR P/PUERTA DE 1000 MM	13	\$	67,916.47	0.01%	91.23%	B	22%
1282	TEM000031	PUERTA TEMPLADA TRANSP. 3/8 (0.9 X 2.10) MT,TIRADOR 8	24	\$	67,867.97	0.01%	91.24%	B	22%
1283	IND003013	ARANDELA PLANA NEGRA VUELO ANCHO DE 5/8"	12,563	\$	67,850.66	0.01%	91.25%	B	22%
1284	PER000137	ANGULAR INOX 304/304L - 3/4" X 3/4" X 3/16"	492	\$	67,830.76	0.01%	91.26%	B	22%
1285	ABR000907	CEPILLO CIRCULAR DRONCO/OSBORN P/TALADRO P/ACERO INOX 80 X 10	100	\$	67,701.70	0.01%	91.27%	B	22%
1286	BRO000608	BARRENA ANULAR HSS 3KEEGO 1 1/2 X 1	11	\$	67,693.80	0.01%	91.28%	B	22%
1287	INO001181	TORNILLO HEXAGONAL INOXIDABLE MM T-316 20 X 70	235	\$	67,294.52	0.01%	91.29%	B	22%
1288	BRO000614	BARRENA ANULAR HSS 3KEEGO 3/4 X 2	28	\$	67,279.12	0.01%	91.30%	B	22%
1289	DEC000517	PINZA DE SUELO P/BARANDA DE VIDRIO COMENZA CC-781	12	\$	67,221.00	0.01%	91.31%	B	22%
1290	EQU000927	BATERIA BOSCH PROCORE GBA 18V 4.0 AH	11	\$	67,140.00	0.01%	91.32%	B	22%
1291	INO000926	TORNILLO HEXAGONAL INOXIDABLE MM 8 X 20	6,082	\$	67,069.87	0.01%	91.32%	B	22%
1292	FIT000467	TAPA INOXIDABLE SANTARIA CLAMP 2	413	\$	66,942.94	0.01%	91.33%	B	22%
1293	INO001143	TORNILLO HEXAGONAL INOXIDABLE MM T-316 10 X 50	2,119	\$	66,722.33	0.01%	91.34%	B	23%
1294	FIT000136	REDUCCION INOXIDABLE BUSHING ROSCADA 1 X 3/4	633	\$	66,672.49	0.01%	91.35%	B	23%
1295	EST000010	BARRA ROSCADA GALVANIZADA NC 5/16 X 6"	841	\$	66,584.12	0.01%	91.36%	B	23%
1296	PER000127	BARRA INOX MAQ-304 REDONDA LISA 5	6	\$	66,562.24	0.01%	91.37%	B	23%
1297	FIT000127	REDUCCION INOXIDABLE BUSHING ROSCADA 1 1/2 A 1	253	\$	66,507.10	0.01%	91.38%	B	23%
1298	VAR001627	CARETA ELITE CSVM510 SOLDAR VARIOMATIC DIN 9-13 DOBLE SENSOR	22	\$	66,480.00	0.01%	91.39%	B	23%
1299	VAR001145	JUEGO CUBOS TOTAL 1/2" 2 25 PIEZAS THT121251	18	\$	66,434.82	0.01%	91.40%	B	23%
1300	FIT000248	TEE INOX 304 ROSCADA 2"	67	\$	66,387.02	0.01%	91.41%	B	23%
1301	IND002791	TORNILLO HEXAGONAL NC G8 3/8 X 3	6,210	\$	66,342.90	0.01%	91.42%	B	23%
1302	PER000118	BARRA INOX MAQ-304 REDONDA LISA 1 1/2	64	\$	66,280.80	0.01%	91.42%	B	23%
1303	INO000715	TORNILLO HEXAGONAL INOXIDABLE MM 12 X 50 P-1.75	1,739	\$	66,276.06	0.01%	91.43%	B	23%
1304	FIT000275	TEE INOX 304 SCH10 P/S DE 3"	42	\$	66,164.11	0.01%	91.44%	B	23%
1305	EQU000576	PULIDORA MAKITA 9 GA9060	5	\$	66,030.00	0.01%	91.45%	B	23%
1306	INO000950	TUERCA INOXIDABLE A304 MM 8	13,663	\$	66,017.28	0.01%	91.46%	B	23%
1307	FIT000898	AGTADOR VERTICAL INOXPA BCI 1800 RPM IES 0.75 KW HELICE T.3 LYNEFLUX D.130	1	\$	65,991.29	0.01%	91.47%	B	23%
1308	DEC000084	SOPORTE INOXIDABLE T-304 FIJO BASE 2 P/TUBO 2	194	\$	65,854.69	0.01%	91.48%	B	23%
1309	FIT001074	VALVULA MARIPOSA INOXPA A480 OD SOLDABLE 304L EPDM FDA DN 4"	6	\$	65,718.08	0.01%	91.49%	B	23%
1310	IND000492	ARANDELA PLANA NEGRA USS 3/4	7,801	\$	65,539.87	0.01%	91.50%	B	23%
1311	EST000094	TORNILLO ANCLAJE CUNA INOX 3/8 X 3	1,234	\$	65,484.14	0.01%	91.51%	B	23%
1312	VAR000450	VENTOSA ALUMINIO 3 POSICIONES RIGIDA 160-180 KG	30	\$	65,436.00	0.01%	91.51%	B	23%
1313	FIT001080	VALVULA MARIPOSA INOXPA A480 M/S 304L EPDM FDA DN 65	6	\$	65,414.34	0.01%	91.52%	B	23%
1314	PER000083	PLANCHUELA INOXIDABLE T-304/304L 1/2 X 2	107	\$	65,322.00	0.01%	91.53%	B	23%
1315	SOT000086	ELICTRODO INOX GOODWILL 309L 1/8	201	\$	65,237.26	0.01%	91.54%	B	23%
1316	BRO000609	BARRENA ANULAR HSS 3KEEGO 2 X 1	7	\$	65,223.90	0.01%	91.55%	B	23%
1317	FIT000003	NIPL MANGUERA INOX 304 ROSCADO 1-1/2"	112	\$	65,201.74	0.01%	91.56%	B	23%
1318	MET001208	PERNO ROSCADO NEGRO 3/4 X 45 CM	68	\$	64,980.00	0.01%	91.57%	B	23%
1319	IND001338	TORNILLO HEXAGONAL NC G8 1 X 7	335	\$	64,949.92	0.01%	91.58%	B	23%
1320	EQU000827	LJADORA ORBITAL 110 V 5" MAKITA B05030	10	\$	64,640.08	0.01%	91.59%	B	23%
1321	BRO000684	SIERRA COPA 3KEEGO P/INOX HM12 35MM	28	\$	64,587.42	0.01%	91.59%	B	23%
1322	QUI000154	LIMPIADOR PROTECTOR P/ACERO INOXIDABLE TAB GALON	68	\$	64,557.54	0.01%	91.60%	B	23%
1323	FER000006	TOLA GALVANIZADA LISA 4 X 8 GA 16	14	\$	64,503.63	0.01%	91.61%	B	23%
1324	FFR000173	BARRA REDONDA LISA A1045 CALIBRADO 3/4" X 12 PIE	392	\$	64,494.91	0.01%	91.62%	B	23%
1325	IND002803	TORNILLO HEXAGONAL NC G8 5/8 X 7	696	\$	64,252.69	0.01%	91.63%	B	23%
1326	EST000359	BARRA ROSCADA B7 NEGRA DR 3/8"-16 X 6"	347	\$	64,202.17	0.01%	91.64%	B	23%
1327	MET000833	CUBREFALTA INOXIDABLE 3 1/2 X 12	257	\$	64,200.00	0.01%	91.65%	B	23%
1328	ABR000963	ROLO LAMINA RFL D. 165 X 50 X 25 GR.80 FAST GRINDER	44	\$	64,129.80	0.01%	91.66%	B	23%
1329	IND002401	TUERCA DE SEGURIDAD NC 3/8-16	13,858	\$	64,081.69	0.01%	91.66%	B	23%
1330	VAR001120	ZAPATO DE SEGURIDAD HAMILTON SIZE 43	13	\$	64,062.68	0.01%	91.67%	B	23%
1331	ABR000762	DISCO DRONCO/OSBORN P/SATINAR NEGRO 8"	41	\$	64,041.96	0.01%	91.68%	B	23%
1332	FIT000678	VALONA INOXIDABLE T-304 P/S 4	48	\$	63,940.69	0.01%	91.69%	B	23%
1333	EQU000623	TALADRO TRUPER 14658 1/2 (14658) 1/2 roto- 1/2 AB)	4	\$	63,836.44	0.01%	91.70%	B	23%
1334	FIT000783	NIPL INOXIDABLE 1 X 3 (IMP)	392	\$	63,813.88	0.01%	91.71%	B	23%
1335	INO000578	TORNILLO HEXAGONAL INOXIDABLE NC 1/2 X 4	1,402	\$	63,577.61	0.01%	91.72%	B	23%
1336	IND002058	TORNILLO HEXAGONAL MM G8.8 20 X 60 P 2.50	1,734	\$	63,462.72	0.01%	91.72%	B	23%
1337	TUB000134	PERFIL INOX 304/304L GA19 P180 - 1" X 1"	804	\$	63,448.80	0.01%	91.73%	B	23%
1338	VAR001118	ZAPATO DE SEGURIDAD HAMILTON SIZE 41	12	\$	63,434.44	0.01%	91.74%	B	23%
1339	INO000809	TUERCA DE SEGURIDAD INOXIDABLE NC 7/8	253	\$	63,380.28	0.01%	91.75%	B	23%
1340	FIT000135	REDUCCION INOXIDABLE BUSHING ROSCADA 1/2 X 3/8	791	\$	63,364.16	0.01%	91.76%	B	23%
1341	VAR001438	CHUMACERA UCF209-28 SNR	29	\$	63,360.00	0.01%	91.77%	B	23%

1342	FIT000497	VALVULA INOX 304 MARIPOSA SANITARIA 3A CLAMP 2"	81	\$	63,295.64	0.01%	91.78%	B	23%
1343	EST000047	TORNILLO ANCLAJE CUNA 3/4 X 7	497	\$	63,278.05	0.01%	91.79%	B	23%
1344	VAR001472	GUANTE AUTOMOTRIZ TRUPPER AJUSTABLE 15158	69	\$	63,229.27	0.01%	91.79%	B	23%
1345	INO000807	TUERCA DE SEGURIDAD INOXIDABLE NC 5/16	11,444	\$	63,152.16	0.01%	91.80%	B	23%
1346	INO001208	TORNILLO AVELLANADO TIRAFONDO INOX T-316 12 X 2	9,048	\$	63,072.62	0.01%	91.81%	B	23%
1347	EST000008	BARRA ROSCADA GALVANIZADA NC 1 1/4 x 6"	44	\$	63,043.16	0.01%	91.82%	B	23%
1348	FIT000082	CODO INOX 304 SANITARIO 3A P/S 4" X 90°	42	\$	63,030.24	0.01%	91.83%	B	23%
1349	RUF000031	RUEDA RESISTENTE AL CALOR 280 °C NEGRA SOPORTE INOX GIRATORIA TENTE 100 MM 125KG	85	\$	63,022.80	0.01%	91.84%	B	23%
1350	VAR000536	DADO PARA ROSCAR OSTER QUAD NC 1-8 HSS	6	\$	63,021.31	0.01%	91.85%	B	24%
1351	QUI000161	SILICON CANO ANTIHONGOS RTV TRANSPARENTE 10.3oz	204	\$	62,971.34	0.01%	91.85%	B	24%
1352	IND002804	TORNILLO HEXAGONAL NC G8 5/8 X 8	673	\$	62,701.00	0.01%	91.86%	B	24%
1353	FIT000067	CODO INOX 304 SANITARIO 3A P/S 2-1/2 X 90°	107	\$	62,616.48	0.01%	91.87%	B	24%
1354	INO000126	TORNILLO ALLEN INOXIDABLE MM 6 X 35	8,101	\$	62,555.56	0.01%	91.88%	B	24%
1355	EST000564	TORNILLO HEX A325 HOT GALVANIZED 7/8 X 2 1/4	878	\$	62,300.70	0.01%	91.89%	B	24%
1356	VAR001136	BOTAS DE SEGURIDAD RONDA PAREDES NO.45	41	\$	62,198.88	0.01%	91.90%	B	24%
1357	MET001002	SERVICIO DE SOLDADURA	60	\$	62,183.83	0.01%	91.91%	B	24%
1358	VAR001525	CARETA ELITE CSVMS30 SOLDAR VARIOMATIC DIN 9-13 ELECTRONICA	23	\$	61,996.97	0.01%	91.91%	B	24%
1359	EQU000158	PULIDORA BOSCH GWS 7" 24-180	7	\$	61,951.20	0.01%	91.92%	B	24%
1360	FIT000053	COUPLING INOX 304 ROSCADO SCH40 - 2"	275	\$	61,923.60	0.01%	91.93%	B	24%
1361	IND003253	TORNILLO HEXAGONAL NC G8 1 X 13	112	\$	61,643.62	0.01%	91.94%	B	24%
1362	VAR001442	JUEGO CUBOS TOTAL 1/2" 2 24 PIEZAS TH1141253	19	\$	61,565.89	0.01%	91.95%	B	24%
1363	EQU000571	DREMEL RECTA MAKITA 1/4 110V GD0600	7	\$	61,521.24	0.01%	91.96%	B	24%
1364	FER000345	BARRA REDONDA LISA A1040 H11 CALIBRADO 1 1/4" X 12 PIE	158	\$	61,488.00	0.01%	91.96%	B	24%
1365	SUJ000031	CADENA INOXIDABLE T-316 PULIDA 3/8	88	\$	61,300.80	0.01%	91.97%	B	24%
1366	INO000320	ARANDELA PRESION INOXIDABLE 5/8	10,865	\$	61,147.58	0.01%	91.98%	B	24%
1367	IND004839	ARANDELA CON NEOPRENO #14	67,841	\$	61,009.92	0.01%	91.99%	B	24%
1368	FIT000063	CODO INOX 304 P/S SCH40 1-1/2" X 90°	162	\$	60,951.24	0.01%	92.00%	B	24%
1369	EQU000835	BOMBA SUMERGIBLE DUCATI 2HP 220V DEP20110H	4	\$	60,875.29	0.01%	92.01%	B	24%
1370	EQU000443	TRIPODE BOSCH BT 170 HD	8	\$	60,864.00	0.01%	92.01%	B	24%
1371	FIT000030	CODO INOX 304 ROSCADO SCH40 1" X 90°	347	\$	60,646.63	0.01%	92.02%	B	24%
1372	MET001209	PERNO HIERRO NEGRO ROSCADO 1/2 X 10	202	\$	60,480.00	0.01%	92.03%	B	24%
1373	IND002065	TORNILLO HEXAGONAL MM G8.8 20 X 90 P 2.50	703	\$	60,475.20	0.01%	92.04%	B	24%
1374	FIT000062	CODO INOX 304 P/S SCH10 1-1/2" X 90°	191	\$	60,460.03	0.01%	92.05%	B	24%
1375	ABR000011	FRESA D/METAL DURO CILINDRICA ESFERICA EJE 1/4 X 3/8	88	\$	60,448.81	0.01%	92.06%	B	24%
1376	INO000513	TORNILLO TIRAFONDO CHAPA INOX 10 X 3/4	18,042	\$	60,330.82	0.01%	92.06%	B	24%
1377	INO000479	TORNILLO TIRAFONDO CHAPA INOX 12 X 1	13,549	\$	60,136.85	0.01%	92.07%	B	24%
1378	EST000557	TORNILLO HEX A325 HOT GALVANIZED 7/8 X 3 1/4	650	\$	60,083.21	0.01%	92.08%	B	24%
1379	QUI000250	CUBETA 5 GALONES ACEITE HIDRAULICO AW-68 PETROIL	24	\$	60,042.72	0.01%	92.09%	B	24%
1380	HER000110	BRAZO EXTENSION INOX P/MAMPARA DE BAÑO KD-10	67	\$	59,970.20	0.01%	92.10%	B	24%
1381	TEM000042	MAMPARA TEMPLADA 3/8 70 X 180 CM	20	\$	59,698.38	0.01%	92.10%	B	24%
1382	FIT000332	VALVULA BOLA ROSCADA INOX 316 P/C 1"	71	\$	59,655.41	0.01%	92.11%	B	24%
1383	INO000915	TORNILLO HEXAGONAL INOXIDABLE MM 6 X 16	9,233	\$	59,648.57	0.01%	92.12%	B	24%
1384	FIT000486	VALONA INOXIDABLE T-304 P/S 2	70	\$	59,482.33	0.01%	92.13%	B	24%
1385	INO001190	TORNILLO HEXAGONAL INOXIDABLE MM T-316 24 X 180	83	\$	59,336.56	0.01%	92.14%	B	24%
1386	DEC000492	BASE C/CUBREPALTA INOX 304 CUADRADA 2" X 2"	101	\$	59,326.32	0.01%	92.15%	B	24%
1387	EQU000008	VIBRADOR DE CONCRETO BOSCH (GVC22EX) 220W	1	\$	59,316.71	0.01%	92.15%	B	24%
1388	TUB000034	TUBO INOX 304/304L SCH40 1/4"	805	\$	59,275.20	0.01%	92.16%	B	24%
1389	DEC000150	SEPARADOR INOXIDABLE 30 X 38 MM	670	\$	59,272.40	0.01%	92.17%	B	24%
1390	TUR000160	RIEL P/SILINDER REDONDO NEGRO DE 1" X 10 PIES	240	\$	59,100.00	0.01%	92.18%	B	24%
1391	INO000961	TORNILLO TIRAFONDO CHAPA INOX 10 X 2-1/2	19,306	\$	59,050.81	0.01%	92.19%	B	24%
1392	EQU000585	TRIPODE BOSCH BT 150	11	\$	59,041.19	0.01%	92.19%	B	24%
1393	HER000297	BISAGRA T/LIBRO INOX BECUSA 3 X 3 X 2	229	\$	58,860.00	0.01%	92.20%	B	24%
1394	EST000464	TORNILLO HEX G8 NC A490 5/8 X 2	2,266	\$	58,839.24	0.01%	92.21%	B	24%
1395	VAR001121	ZAPATO DE SEGURIDAD HAMILTON SIZE 44	11	\$	58,787.70	0.01%	92.22%	B	24%
1396	FIT000681	VALVULA INOX 304 CHECK WAFER 4"	6	\$	58,691.57	0.01%	92.23%	B	24%
1397	ABR000830	DISCO DIAMANTADO UNIVERSAL SEGMENTADO U4 DRONCO/OSBORN 4 1/2 X 2.2 X 22.23	102	\$	58,685.87	0.01%	92.23%	B	24%
1398	EQU000795	MAQUINA DE SOLDAR INVERTER ELITE (SI6140DV) 140A/110V 220	6	\$	58,681.50	0.01%	92.24%	B	24%
1399	EST000603	TORNILLO TITEN SIMPSON 1/4 X 4 TTN25400F	2,459	\$	58,677.00	0.01%	92.25%	B	24%
1400	IND001326	TORNILLO HEXAGONAL NC G8 1 X 4 1/2	391	\$	58,588.69	0.01%	92.26%	B	24%
1401	PER000075	BARRA INOX 304/304L CUADRADA 1/2" X 1/2"	265	\$	58,588.20	0.01%	92.27%	B	24%
1402	FIT000066	CODO INOX 304 P/S SCH40 1" X 90°	250	\$	58,404.36	0.01%	92.27%	B	24%
1403	EST000175	TORNILLO HEX NC A325 7/8 X 3-1/4	793	\$	58,329.14	0.01%	92.28%	B	24%
1404	MET001133	TIRADOR INOXIDABLE TIPO H P/PUERTA DE 1000 MM	12	\$	58,321.58	0.01%	92.29%	B	24%
1405	IND001407	TORNILLO HEXAGONAL NC G8 7/16 X 1	8,552	\$	58,158.06	0.01%	92.30%	B	24%
1406	INO000960	TORNILLO TIRAFONDO CHAPA INOX 8 X 2-1/2	14,465	\$	58,106.27	0.01%	92.31%	B	24%
1407	INO000572	TORNILLO HEXAGONAL INOXIDABLE NC 1/2 X 2 1/2	1,700	\$	57,974.75	0.01%	92.31%	B	24%
1408	IND002816	TORNILLO HEXAGONAL NF G8 1 X 5	376	\$	57,962.63	0.01%	92.32%	B	25%
1409	EQU000886	KIT PULIDORA TALADRO & SIERRA RECIPROCA MILWAUKEE M18	1	\$	57,960.00	0.01%	92.33%	B	25%
1410	FIT000627	VALVULA INOX 316 MARIPOSA SANITARIA 3A CLAMP 1-1/2"	25	\$	57,604.26	0.01%	92.34%	B	25%
1411	SUJ000134	ABRAZADERA COLGANTE ISOFONICA 4"	451	\$	57,525.59	0.01%	92.35%	B	25%
1412	BRO000482	BARRENA DE COBALTO BOSCH DE 5/32"	671	\$	57,443.02	0.01%	92.35%	B	25%
1413	IND002762	TORNILLO HEXAGONAL NC G8 1 X 14	131	\$	57,095.46	0.01%	92.36%	B	25%
1414	QUI000114	SILICON SANITARIO TRANSPARENTE WURTH	179	\$	57,023.52	0.01%	92.37%	B	25%
1415	IND002688	TORNILLO CARRUAJE NC 3/8 X 3	6,184	\$	56,949.98	0.01%	92.38%	B	25%

1416	FIT000284	TEE INOX 304 SCH40 P/S DE 3"	84	\$	56,932.79	0.01%	92.38%	B	25%
1417	IND004831	TORNILLO DIABLO 8 X 2	60,857	\$	56,896.15	0.01%	92.39%	B	25%
1418	DEC000057	CODO INOXIDABLE ORNAMENTAL P/S 1 X 90	506	\$	56,814.14	0.01%	92.40%	B	25%
1419	FIT000510	VALVULA INOX 304 CHECK HORIZONTAL 3"	10	\$	56,787.89	0.01%	92.41%	B	25%
1420	IND001759	TORNILLO HEXAGONAL NC A307 Z/P 1/2 X 3	2,972	\$	56,744.35	0.01%	92.42%	B	25%
1421	VAR000620	DADO PARA ROSCAR OSTER 300 NC 1- 8	6	\$	56,741.74	0.01%	92.42%	B	25%
1422	FER000201	GRATING GALV. 1/8" X 1-1/4" X 3' X 20' ANTI-RESBALADIZO	1	\$	56,700.00	0.01%	92.43%	B	25%
1423	DEC000082	SOPORTE INOX T-304 ORNAMENTAL. BASF CUADRADA 1 1/2 P/TBO 2	115	\$	56,669.70	0.01%	92.44%	B	25%
1424	EST000289	BARRA INOX 304 ROSCADA - 20MM X 6 PIES	32	\$	56,563.92	0.01%	92.45%	B	25%
1425	BRO000712	BARRENA SDS PLUS 5X - 7/8 X 10 X 12	38	\$	56,516.40	0.01%	92.45%	B	25%
1426	INO001074	TORNILLO HEXAGONAL INOXIDABLE MM 6 X 80	3,736	\$	56,440.12	0.01%	92.46%	B	25%
1427	EQU000193	SIERRA SABLE BOSCH GSA 18V-LI (164JCGO)	2	\$	56,400.00	0.01%	92.47%	B	25%
1428	FER000272	ANGULAR HIERRO NEGRO 1/4 X 4	144	\$	56,378.88	0.01%	92.48%	B	25%
1429	INO001155	TORNILLO HEXAGONAL INOXIDABLE MM T-316 12 X 60	1,297	\$	56,353.51	0.01%	92.48%	B	25%
1430	EST000223	TORNILLO ALUZINC BARRENA C/NEOPRENO 10 X 1 1/2	36,978	\$	56,176.01	0.01%	92.49%	B	25%
1431	HER000041	PRESNA CRISTAL INOXIDABLE DOBLE KB02-L 6-10MM	233	\$	56,111.90	0.01%	92.50%	B	25%
1432	VID000222	ESPEJO 3/16 CORTADO	43	\$	56,099.29	0.01%	92.51%	B	25%
1433	FIT000903	VALVULA MARIPOSA INOXPA A480 OD CLAMP 304L EPDM FDA DN 1 1/2"	8	\$	55,997.12	0.01%	92.52%	B	25%
1434	EQU000981	SIERRA CIRCULAR BOSCH GTS10J C/MESA GTA 600	1	\$	55,994.28	0.01%	92.52%	B	25%
1435	IND002344	TUERCA HEXAGONAL NC GB 7/16-14 NEGRA	19,313	\$	55,919.48	0.01%	92.53%	B	25%
1436	BRO000271	BARRENA COBALTO FHIERA REDUCIDA HSS 5/8	68	\$	55,911.04	0.01%	92.54%	B	25%
1437	INO000821	TUERCA DE SEGURIDAD INOXIDABLE MM 10	4,142	\$	55,895.18	0.01%	92.55%	B	25%
1438	ABR000101	FRESA D/METAL DURO CILINDRICA 12 x 25 MM	36	\$	55,726.28	0.01%	92.55%	B	25%
1439	INO000512	TORNILLO TIRAFONDO CHAPA INOX 10 X 2	13,102	\$	55,709.30	0.01%	92.56%	B	25%
1440	BRO000176	BARRENA COBALTO FHIERA REDUCIDA HSS 7/8"	29	\$	55,537.94	0.01%	92.57%	B	25%
1441	EQU000568	TALADRO MAKITA PARA MEZCLAR DS4012	4	\$	55,466.28	0.01%	92.58%	B	25%
1442	FIT001101	SUPLEMENTO ADAPTADOR C-TOP INOXPA P/ACTUADOR VERTICAL A940	18	\$	55,459.40	0.01%	92.58%	B	25%
1443	ABR000570	DISCO PANO BLANDO 6 X 1/2 X 7/8	173	\$	55,458.04	0.01%	92.59%	B	25%
1444	IND003211	ARANDELA PLANA GALVANIZADA USS 1/4	67,103	\$	55,451.56	0.01%	92.60%	B	25%
1445	FIT000195	REDUCCION INOXIDABLE 316 SANITARIA P/S 6 X 4	7	\$	55,418.04	0.01%	92.61%	B	25%
1446	BRO000593	BARRENA SDS PLUS BOSCH 5/8 X 6 X 8 5 PUNTAS	94	\$	55,388.70	0.01%	92.61%	B	25%
1447	EQU000548	TALADRO ALLEN INOXIDABLE 1/2 18V DHP453SYE	4	\$	55,340.02	0.01%	92.62%	B	25%
1448	FIT000651	UNION SMS INOXIDABLE T304 3A COMPLETA DE 3"	41	\$	55,313.50	0.01%	92.63%	B	25%
1449	FER000351	BARRA REDONDA LISA A1040 H11 CALIBRADO 1 3/8 X 12 PIE	36	\$	55,296.00	0.01%	92.64%	B	25%
1450	EQU000826	CEPILLO ELECTICO MANUAL MAKITA 3 1/4 KP0800K N1900B	4	\$	55,226.27	0.01%	92.64%	B	25%
1451	EST000130	TORNILLO HEX NC A325 1/2 X 2 1/4	3,376	\$	55,133.63	0.01%	92.65%	B	25%
1452	INO000170	TORNILLO ALLEN AVELLANADO INOX NC 5/16 X 1-1/2	3,664	\$	55,031.88	0.01%	92.66%	B	25%
1453	INO000137	TORNILLO ALLEN INOXIDABLE MM 8 X 30	3,863	\$	54,931.15	0.01%	92.67%	B	25%
1454	DEC000462	SOPORTE INOXIDABLE HIJO 304 1 1/2 P/TUBO 1 1/2	139	\$	54,846.58	0.01%	92.67%	B	25%
1455	INO001167	TORNILLO HEXAGONAL INOXIDABLE MM T-316 16 X 60	504	\$	54,775.99	0.01%	92.68%	B	25%
1456	HER000214	KIT P/SISTEMA SLIDER FLOTANTE P/RIEL 10 X 30MM (INOX)	12	\$	54,732.52	0.01%	92.69%	B	25%
1457	RUE000027	RUEDA NYLON BLANCA SOPORTE INOXIDABLE GIRATORIA CON FRENO TENTE 100 MM 200KG	29	\$	54,720.00	0.01%	92.70%	B	25%
1458	VID000110	VIDRIO FLOTADO TRANSP. 3/8 BOLEADO CON FORMA	11	\$	54,719.87	0.01%	92.70%	B	25%
1459	DEC000542	BOTON UNION SS-304 NEGRO P/ VIDRIO 1/2"	169	\$	54,708.30	0.01%	92.71%	B	25%
1460	ABR000662	DISCO FLAP DRONCO/OSBORN SPECIAL INOX G-AZ A 7" X 7/8" G40	118	\$	54,707.38	0.01%	92.72%	B	25%
1461	BRO000751	BARRENA ESCALONADA 3KEEGO TITANIO 3/16 - 1 3/8 ADAPTE- 3/8	12	\$	54,648.00	0.01%	92.73%	B	25%
1462	FIT000802	NIPLE INOXIDABLE 2 X 3 (IMP)	156	\$	54,626.84	0.01%	92.73%	B	25%
1463	FIT000406	CODO INOX 304 ROSCADO SCH40 3" X 90°	23	\$	54,393.60	0.01%	92.74%	B	25%
1464	ABR000110	FRESA D/METAL DURO OJIVA REDONDA FJE 1/4 X 1/2 X 25	35	\$	54,330.90	0.01%	92.75%	B	25%
1465	INO000642	TORNILLO HEXAGONAL INOXIDABLE NC 5/16 X 1-1/4	6,083	\$	54,283.38	0.01%	92.76%	B	26%
1466	EST000126	TORNILLO HEX NC A325 1/2 X 1-3/4	3,953	\$	54,127.87	0.01%	92.76%	B	26%
1467	INO000635	TORNILLO HEXAGONAL INOXIDABLE NC 3/8 X 4	1,943	\$	54,085.72	0.01%	92.77%	B	26%
1468	QUI000139	LIMPIADOR DESGRASANTE MULTUSO TAB 1 GALON	98	\$	54,054.20	0.01%	92.78%	B	26%
1469	EST000436	TORNILLO HEX A325 HOT GALVANIZED 7/8 X 3	674	\$	54,029.88	0.01%	92.79%	B	26%
1470	EQU000872	KIT PULIDORA TALADRO & ROTOMARTILLO GWS GSH GSR BOSCH BATERIA 18V	1	\$	54,025.43	0.01%	92.79%	B	26%
1471	SOL000091	ELECTRODO GOODWELD MIG GMX71 - 1.2 MM / 15 KG ROLLO	22	\$	53,986.90	0.01%	92.80%	B	26%
1472	FIT000004	UNION SMS INOXIDABLE T304 3A COMPLETA DE 1 1/2"	62	\$	53,982.24	0.01%	92.81%	B	26%
1473	FIT000460	TEE INOX 304 ROSCADA 1-1/2"	74	\$	53,972.68	0.01%	92.81%	B	26%
1474	ABR000012	FRESA D/METAL DURO OVAL 1/4 X 1/2 X 3/4	34	\$	53,958.80	0.01%	92.82%	B	26%
1475	IND000757	TORNILLO CARRUAJE NC Z/P 5/16 X 1	14,717	\$	53,952.78	0.01%	92.83%	B	26%
1476	INO001124	TORNILLO HEXAGONAL INOXIDABLE MM T-316 6 X 30	6,827	\$	53,854.39	0.01%	92.84%	B	26%
1477	TUB000085	TUBO INOXIDABLE 3" X 20	102	\$	53,737.50	0.01%	92.84%	B	26%
1478	FIT000391	CODO INOX 304 ROSCADO SCH40 1-1/2" X 90°	110	\$	53,734.00	0.01%	92.85%	B	26%
1479	FIT000102	JUNTA BUNA CLAMP 2	1,745	\$	53,729.28	0.01%	92.86%	B	26%
1480	IND000462	ARANDELA PRESTON GB NEGRA 1 1/4	2,156	\$	53,728.25	0.01%	92.87%	B	26%
1481	PER000018	BARRA INOX 304/304L REDONDA LISA 1-1/8"	89	\$	53,708.28	0.01%	92.87%	B	26%
1482	BRO000131	BARRENA SDS PLUS BOSCH 1/2 X 4 X 6 5 PUNTAS	108	\$	53,603.72	0.01%	92.88%	B	26%
1483	INO000813	TUERCA INOXIDABLE A304 MM 12	3,998	\$	53,533.73	0.01%	92.89%	B	26%
1484	EST000531	TORNILLO HEX A325 HOT GALVANIZED 1 X 4	326	\$	53,471.98	0.01%	92.90%	B	26%
1485	FIT000317	VALVULA INOX 304 MARIPOSA SANITARIA 3A CLAMP 1-1/2"	29	\$	53,376.90	0.01%	92.90%	B	26%
1486	IND001411	TORNILLO HEXAGONAL NC GB 7/16 X 2	4,553	\$	53,364.20	0.01%	92.91%	B	26%
1487	IND002692	TORNILLO CARRUAJE NC 3/8 X 7	4,258	\$	53,349.14	0.01%	92.92%	B	26%

1488	IND002331	TUERCA HEXAGONAL NC G8 1 1/8-7 NEGRA	785	\$	53,326.55	0.01%	92.92%	B	26%
1489	BRO000604	BARRENA ANULAR HSS 3KREGO 1-1/16" X 1"	20	\$	53,220.35	0.01%	92.93%	B	26%
1490	INO000155	TORNILLO ALLEN AVELLANADO INOX NC 1/4 X 2-1/2	4,663	\$	53,146.09	0.01%	92.94%	B	26%
1491	ABR000795	CEPILLO DRONCO/OSBORN MANUAL P/INOX ROSTFREE	98	\$	53,126.32	0.01%	92.95%	B	26%
1492	ABR000108	FRESA D/METAL DURO CONICA ESFERICA EJE 1/4 X 1/2	84	\$	53,073.22	0.01%	92.95%	B	26%
1493	ABR000819	DISCO COPA DIAMANTADO UNIVERSAL SEGMENTADO DRONCO/OSBORN 4 1/2 X 1.8 X 22.23	20	\$	52,999.98	0.01%	92.96%	B	26%
1494	MET000443	NIPLA INOXIDABLE 1/2 X 12	146	\$	52,981.92	0.01%	92.97%	B	26%
1495	INO000952	TUERCA CIEGA INOXIDABLE NC 1/4	3,426	\$	52,827.59	0.01%	92.98%	B	26%
1496	BRO000238	BROCA DIAMANTADA P/VIDRIO 40MM	122	\$	52,820.46	0.01%	92.98%	B	26%
1497	EQU000975	MEZCLADOR ELECTRICO 1500W TRUPER 101519	6	\$	52,800.00	0.01%	92.99%	B	26%
1498	IND003102	ARANDELA PLANA GALVANIZADA USS 5/8	7,541	\$	52,710.67	0.01%	93.00%	B	26%
1499	INO000966	TORNILLO AVELLANADO TIRAFONDO INOX 12 X 1	15,528	\$	52,691.90	0.01%	93.00%	B	26%
1500	HER000299	BISAGRA T/LIBRO INOX BECUSA 4 X 4 X 3	120	\$	52,599.60	0.01%	93.01%	B	26%
1501	EQU000820	MAQUINA DE SOLDAR INVERTER ELITE (SI7200DV) 200A	4	\$	52,455.00	0.01%	93.02%	B	26%
1502	FIT000422	PLATILLO INOXIDABLE T-304 CIEGO P/S 2"	24	\$	52,404.00	0.01%	93.03%	B	26%
1503	EQU000743	BOMBA DE AGUA SUMERGIBLE ADELINO 4SAM4/11 2HP 220V VOLTIOS	4	\$	52,357.69	0.01%	93.03%	B	26%
1504	VAR001342	PISTOLA P/ MASTILAR REFORZADA TRUPER 1755B	97	\$	52,338.17	0.01%	93.04%	B	26%
1505	VAR001075	CINCEL BOSCH PUNTA SDS MAX 3/4 x 16"	68	\$	52,336.92	0.01%	93.05%	B	26%
1506	DEC000032	SEPARADOR INOXIDABLE 40 X 100 MM	227	\$	52,301.65	0.01%	93.05%	B	26%
1507	EST000072	TORNILLO ANCLAJE CAMISA 1/2 X 3 1/2	3,074	\$	52,223.41	0.01%	93.06%	B	26%
1508	INO000135	TORNILLO ALLEN INOXIDABLE MM 8 X 20	3,847	\$	52,215.89	0.01%	93.07%	B	26%
1509	EQU000863	CORTADORA D/METAL BOSCH GCO 2-20	6	\$	52,119.84	0.01%	93.08%	B	26%
1510	EST000455	TORNILLO HEX GB NC A490 7/8 X 2 1/2	834	\$	52,056.00	0.01%	93.08%	B	26%
1511	EST000572	TORNILLO ALUZINC BARRENA INOX-410 PUNTA #5 12 X 2	3,852	\$	52,040.05	0.01%	93.09%	B	26%
1512	FIT001079	VALVULA MARIPOSA INOXPA A480 M/S 304L EPDM FDA DN 50	6	\$	52,035.30	0.01%	93.10%	B	26%
1513	EST000252	TORNILLO ALUZINC ESTANDAR C/NEOPRENO 12 X 2 1/2	20,946	\$	51,992.52	0.01%	93.10%	B	26%
1514	IND000706	TORNILLO DIABLITO 8 X 1 1/2	70,129	\$	51,860.47	0.01%	93.11%	B	26%
1515	INO000684	TORNILLO HEXAGONAL INOXIDABLE NC 7/8 X 6	150	\$	51,831.36	0.01%	93.12%	B	26%
1516	EST000129	TORNILLO HEX NC A325 1/2 X 2 1/2	2,947	\$	51,711.52	0.01%	93.13%	B	26%
1517	EQU000191	PINZA PORTA ELECTRODO SOLDAR 500 AMP SUPERIOR	76	\$	51,668.12	0.01%	93.13%	B	26%
1518	ABR000127	FRESA D/METAL DURO FLAMA EJE 1/4 X 3/8 X 25	82	\$	51,630.59	0.01%	93.14%	B	26%
1519	IND001757	TORNILLO HEXAGONAL NC A307 Z/P 1/2 X 2	4,769	\$	51,612.05	0.01%	93.15%	B	26%
1520	INO000851	ARANDELA PLANA INOXIDABLE 7/16	18,196	\$	51,574.84	0.01%	93.15%	B	26%
1521	IND002146	TORNILLO HEXAGONAL MM GB 8 X 25 P L.25	12,413	\$	51,543.88	0.01%	93.16%	B	26%
1522	FIT001053	MANETA 2 POSICIONES VALVULA BOLA DN 80-100 / 3"-4"	6	\$	51,436.04	0.01%	93.17%	B	26%
1523	INO000933	TORNILLO HEXAGONAL INOXIDABLE MM 8 X 60	2,908	\$	51,376.33	0.01%	93.17%	B	27%
1524	INO001172	TORNILLO HEXAGONAL INOXIDABLE MM T-316 16 X 150	306	\$	51,369.25	0.01%	93.18%	B	27%
1525	DEC000178	CODO BASE INOXIDABLE T-304 P/TUBO 1 1/2	66	\$	51,262.62	0.01%	93.19%	B	27%
1526	FIT000249	TEE INOX 304 ROSCADA 3/4"	240	\$	51,174.79	0.01%	93.20%	B	27%
1527	EQU000697	CORTADORA DE METAL TOTAL 14" 2350W	7	\$	51,156.00	0.01%	93.20%	B	27%
1528	EQU000111	TALADRO ROTOMARTILLO INALAMBRICO BOSCH HAMMER GBH 36V- LI PLUS	1	\$	51,000.00	0.01%	93.21%	B	27%
1529	EST000100	TORNILLO WAFER PUNTA BARRENA 8 X 1	71,112	\$	50,832.94	0.01%	93.22%	B	27%
1530	IND002787	TORNILLO HEXAGONAL NC GB 3/4 X 8	499	\$	50,825.58	0.01%	93.22%	B	27%
1531	INO000752	TORNILLO INOXIDABLE TIRAFONDO HEXAGONAL 5/16 X 1 1/2	3,289	\$	50,785.25	0.01%	93.23%	B	27%
1532	VAR001482	LINEA DE SEGURIDAD TRUPER 14446	84	\$	50,768.14	0.01%	93.24%	B	27%
1533	IND003264	TUERCA HEXAGONAL NC GALVANIZADA EN CALIENTE 1 1/2-6	210	\$	50,715.00	0.01%	93.24%	B	27%
1534	RUE000005	RUFDA TERMOPLASTICA GRIS SOPORTE GALVANIZADO GIRATORIA TENTE 100 MM 100KG	112	\$	50,707.98	0.01%	93.25%	B	27%
1535	BRO000427	BROCA DIAMANTADA P/VIDRIO 8MM	662	\$	50,620.50	0.01%	93.26%	B	27%
1536	SUJ000085	SENSOR ABIERTO INOX 316 DE 5/16" - 8MM	173	\$	50,560.21	0.01%	93.26%	B	27%
1537	IND003165	TORNILLO HEXAGONAL NC A307 Z/P 1/2 X 1 1/4	6,554	\$	50,539.00	0.01%	93.27%	B	27%
1538	FIT000096	FERRULE CLAMP INOX 304 SANITARIO 3A DE 3"	227	\$	50,454.66	0.01%	93.28%	B	27%
1539	IND001379	TORNILLO HEXAGONAL NC GB 5/16 X 1 1/2	11,143	\$	50,432.21	0.01%	93.29%	B	27%
1540	EST000588	TORNILLO TITEN SIMPSON 3/16 X 2 1/4	4,727	\$	50,383.66	0.01%	93.29%	B	27%
1541	EST000253	TORNILLO ALUZINC ESTANDAR C/NEOPRENO 12 X 3/4	37,228	\$	50,308.52	0.01%	93.30%	B	27%
1542	EST000032	TORNILLO ANCLAJE CUNA 1/2 X 2 3/4	3,028	\$	50,287.63	0.01%	93.31%	B	27%
1543	FIT000515	VALVULA CHEQUE INOXIDABLE T316 SANITARIA CLAMP DE 1"	18	\$	50,287.20	0.01%	93.31%	B	27%
1544	PER000082	BARRA INOX 304/304L REDONDA LISA 7/8"	139	\$	50,271.13	0.01%	93.32%	B	27%
1545	FIT000384	ABRAZADERA INOXIDABLE T-304 P/MANGUERA 1	876	\$	50,202.94	0.01%	93.33%	B	27%
1546	ABR000792	DISCO FLAP DRONCO/OSBORN ALOX-GRIND-FINISH 4 1/2 X 7/8 G-120	68	\$	50,172.64	0.01%	93.33%	B	27%
1547	EST000057	TORNILLO ANCLAJE CUNA 5/16 X 3-1/2	6,286	\$	50,043.98	0.01%	93.34%	B	27%
1548	FIT001070	ACTUADOR VERT. INOXPA A940 S/E 304L TIPO T1 (VM DN 10/50, VB 25)	4	\$	50,009.40	0.01%	93.35%	B	27%
1549	PER000098	ANGULAR INOX 304/304L - 2" X 2" X 3/8"	60	\$	49,968.00	0.01%	93.35%	B	27%
1550	MET001226	PERNO ROSCADO GALVANIZADO FRIO 1 1/4 X 8 1/2	77	\$	49,920.00	0.01%	93.36%	B	27%
1551	TUB000129	TUBO INOX 304/304L SANITARIO 3A GA18 1 1/4"	312	\$	49,920.00	0.01%	93.37%	B	27%
1552	ABR000944	ROLO P/PULIR FAST GRINDER RLF D.165 X 25 X 25 GR.120	48	\$	49,896.00	0.01%	93.37%	B	27%
1553	IND001771	TORNILLO HEXAGONAL NC A307 Z/P 3/4 X 4	1,040	\$	49,868.58	0.01%	93.38%	B	27%
1554	INO000487	TORNILLO AVELLANADO TIRAFONDO INOX 10 X 3/4	21,172	\$	49,781.95	0.01%	93.39%	B	27%
1555	INO000637	TORNILLO HEXAGONAL INOXIDABLE NC 3/8 X 5	1,229	\$	49,719.50	0.01%	93.39%	B	27%

1556	INO000712	TORNILLO HEXAGONAL INOXIDABLE MM 12 X 30 P-1.75	1,643	\$	49,699.45	0.01%	93.40%	B	27%
1557	ABR000962	ROLO P/PULIR FAST GRINDER RFL D.165 X 50 X 25 GR.60	85	\$	49,667.96	0.01%	93.41%	B	27%
1558	IND001791	TORNILLO HEXAGONAL NC A307 Z/P 5/8 X 6	780	\$	49,664.75	0.01%	93.41%	B	27%
1559	ABR000103	FRESA D/METAL DURO ESPERICA EJE 1/4 x 3/8	31	\$	49,523.00	0.01%	93.42%	B	27%
1560	FIT000139	REDUCCION INOXIDABLE BUSHING ROSCADA 2 X 1 1/2	124	\$	49,482.78	0.01%	93.43%	B	27%
1561	IND002812	TORNILLO HEXAGONAL NC G8 7/8 X 8	214	\$	49,241.98	0.01%	93.44%	B	27%
1562	INO000639	TORNILLO HEXAGONAL INOXIDABLE NC 3/8 X 6	988	\$	49,206.71	0.01%	93.44%	B	27%
1563	QUI000237	GEL PASIVANTE WHALE SPRAY 3634 1 KG	25	\$	49,200.00	0.01%	93.45%	B	27%
1564	INO000142	TORNILLO ALLEN INOXIDABLE MM 8 X 60	2,597	\$	49,171.49	0.01%	93.46%	B	27%
1565	IND001777	TORNILLO HEXAGONAL NC A307 Z/P 3/8 X 2	7,525	\$	49,153.63	0.01%	93.46%	B	27%
1566	VAR000175	CINCEL BOSCH SDS PLUS PLANO ECO 1/2" X 10"	76	\$	49,148.17	0.01%	93.47%	B	27%
1567	ABR000959	ALMOHADILLA P/TERMINACION MM. 150 X 230 FINO GR 320	425	\$	49,132.67	0.01%	93.48%	B	27%
1568	ABR000666	CEPILLO DE COPA DRONCO/OSBORN ONDULADO TBW 60 X M14 X 0.30	96	\$	49,128.25	0.01%	93.48%	B	27%
1569	IND000494	ARANDELA PLANA NEGRA USS DE 5/16	40,912	\$	49,088.57	0.01%	93.49%	B	27%
1570	ABR000761	DISCO DRONCO/OSBORN P/SATINAR MARRON 8"	36	\$	49,069.13	0.01%	93.50%	B	27%
1571	INO001034	TORNILLO HEXAGONAL INOXIDABLE MM 6 X 35	6,382	\$	49,052.98	0.01%	93.50%	B	27%
1572	IND002920	TUERCA DE SEGURIDAD NC 1- 8	1,403	\$	49,007.27	0.01%	93.51%	B	27%
1573	HER000061	CERRADURA CORTE RECTO INOX 304 P/FLOTANTE V53	55	\$	48,980.63	0.01%	93.52%	B	27%
1574	FIT000080	CODO INOX 304 P/S SCH10 8" X 90°	6	\$	48,929.40	0.01%	93.52%	B	27%
1575	INO000947	TUERCA INOXIDABLE A304 MM 4	10,871	\$	48,880.64	0.01%	93.53%	B	27%
1576	BRO000185	BARRENA SDS PLUS BOSCH 5X 3/8 X 10 X 12	85	\$	48,833.28	0.01%	93.54%	B	27%
1577	EQU000538	TALADRO MARTILLO MAKITA 5/8 HPI640	7	\$	48,807.13	0.01%	93.54%	B	27%
1578	ABR000826	DISCO DIAMANTADO SEGMENTADO A4 P/ASFALTO DRONCO/OSBORN P A30S 14" X 2.8 X 5.4	5	\$	48,794.69	0.01%	93.55%	B	27%
1579	IND001343	TORNILLO HEXAGONAL NC G8 3/4 X 10	236	\$	48,780.80	0.01%	93.56%	B	27%
1580	VAR001126	BOTAS DE SEGURIDAD EXTREME PAREDES NO.42	28	\$	48,505.00	0.01%	93.56%	B	28%
1581	ABR000038	FRESA D/METAL DURO CILINDRICA 10 x 20 x 65 MM	31	\$	48,463.16	0.01%	93.57%	B	28%
1582	BRO000148	BARRENA MULTICONSTRUCCION BOSCH 5/16 X 6"	156	\$	48,409.30	0.01%	93.58%	B	28%
1583	IND002687	TORNILLO ALLEN MM G8.8 X 2	9,190	\$	48,398.14	0.01%	93.58%	B	28%
1584	INO000921	TORNILLO HEXAGONAL INOXIDABLE MM 6 X 50	4,268	\$	48,384.90	0.01%	93.59%	B	28%
1585	FIT000445	ABRAZADERA SOPORTE BARRA INOX 304 1"	362	\$	48,357.54	0.01%	93.60%	B	28%
1586	FIT000518	VALVULA CHEQUE INOXIDABLE T304 SANITARIA P/S DE 4"	6	\$	48,306.00	0.01%	93.60%	B	28%
1587	INO000848	ARANDELA PLANA INOXIDABLE 1 1/4	358	\$	48,275.22	0.01%	93.61%	B	28%
1588	IND002632	ARANDELA PLANA GALVANIZADA SAE 1	4,579	\$	48,252.91	0.01%	93.61%	B	28%
1589	FIT000257	TAPON INOX 304 REDONDO ROSCA INT. 1-1/2"	114	\$	48,245.59	0.01%	93.62%	B	28%
1590	EST000104	ARANDELA PLANA A325 F436 DE 1 1/8	3,524	\$	48,222.50	0.01%	93.63%	B	28%
1591	INO000708	TORNILLO HEXAGONAL INOXIDABLE MM 12 X 100	781	\$	48,182.39	0.01%	93.63%	B	28%
1592	EST000290	BARRA INOX 304 ROSCADA - 12MM X 3 PIES	83	\$	48,123.52	0.01%	93.64%	B	28%
1593	IND000217	TORNILLO ALLEN MM G8.8 14 X 80 P 2.00	610	\$	48,110.93	0.01%	93.65%	B	28%
1594	INO001006	TORNILLO TIRAFONDO CHAPA INOX 14 X 2 1/2	4,985	\$	48,030.74	0.01%	93.65%	B	28%
1595	BRO000201	BARRENA BOSCH SPEED SDS MAX 1 X 13	8	\$	48,026.78	0.01%	93.66%	B	28%
1596	VAR001196	CONECTOR P/CABLE DE SOLDAR 10/25 MACHO	96	\$	47,914.80	0.01%	93.67%	B	28%
1597	FIT000047	CODO INOX 304 P/S SCH40 4" X 90°	18	\$	47,892.00	0.01%	93.67%	B	28%
1598	IND001335	TORNILLO HEXAGONAL NC G8 1 X 5 1/2	230	\$	47,835.05	0.01%	93.68%	B	28%
1599	INO000125	TORNILLO ALLEN INOXIDABLE MM 6 X 30	6,196	\$	47,810.81	0.01%	93.69%	B	28%
1600	INO000152	TORNILLO ALLEN AVELLANADO INOX NC 1/4 X 1-1/2	4,128	\$	47,776.46	0.01%	93.69%	B	28%
1601	SUJ000062	MOSQUETON SS-304 DE SEGURIDAD P/CADENA 6MM	385	\$	47,765.70	0.01%	93.70%	B	28%
1602	EST000086	TORNILLO ANCLAJE CUNA INOX 1/2 X 2 3/4	332	\$	47,685.60	0.01%	93.71%	B	28%
1603	EST000259	TORNILLO ALUZING ESTANDAR C/NEOPRENO 14 X 3/4	30,100	\$	47,654.08	0.01%	93.71%	B	28%
1604	SOL000017	ELECTRODO DE TUNGSTENO SACTI ROJO 3/32	215	\$	47,503.48	0.01%	93.72%	B	28%
1605	EQU000617	MEDIDOR DE DISTANCIA LASER BOSCH GLM 30	12	\$	47,466.43	0.01%	93.73%	B	28%
1606	FIT000229	REDUCCION INOXIDABLE SANITARIA P/S 2 X 1 1/2	121	\$	47,333.16	0.01%	93.73%	B	28%
1607	EQU000846	GENERADOR INVERTER DUCATI 2000W	1	\$	47,318.70	0.01%	93.74%	B	28%
1608	EQU000833	BOMBA DE AGUA SUMERGIBLE DUCATI 0.5HP 220V DEPO5040H	5	\$	47,264.96	0.01%	93.75%	B	28%
1609	HER000076	PRENSA CRISTAL SS-304 K808B BASE PLANA KEYI	30	\$	47,230.57	0.01%	93.75%	B	28%
1610	RUE000046	RUEDA POLIURETANO AMARILLA SOPORTE GALVANIZADO GIRATORIA TENTE 160 MM 350KG	14	\$	47,227.54	0.01%	93.76%	B	28%
1611	BRO000190	BARRENA SDS PLUS BOSCH 5/8 X 10 X 12 5 PUNTAS	56	\$	47,082.41	0.01%	93.76%	B	28%
1612	EST000503	TORNILLO ANCLAJE CUNA INOX 5/8 X 5	172	\$	47,026.13	0.01%	93.77%	B	28%
1613	EQU000853	COMPRESOR DE AIRE TOTAL UTC125502 2.5HP 50L	4	\$	46,968.82	0.01%	93.78%	B	28%
1614	VAR000008	CINCEL BOSCH SDS PLUS PUNTA ECO 1/2" X 10"	82	\$	46,957.49	0.01%	93.78%	B	28%
1615	EST000073	TORNILLO ANCLAJE CAMISA 5/8 X 4 1/2	767	\$	46,947.26	0.01%	93.79%	B	28%
1616	FIT000787	NIPLA INOXIDABLE 1/2 X 1 1/2 (IMP)	696	\$	46,932.17	0.01%	93.80%	B	28%
1617	INO000679	TORNILLO HEXAGONAL INOXIDABLE NC 7/8 X 3-1/2	173	\$	46,916.89	0.01%	93.80%	B	28%
1618	IND001788	TORNILLO HEXAGONAL NC A307 Z/P 5/8 X 2-1/2	1,722	\$	46,840.14	0.01%	93.81%	B	28%
1619	INO000491	TORNILLO AVELLANADO TIRAFONDO INOX 12 X 2-1/2	6,122	\$	46,807.18	0.01%	93.82%	B	28%
1620	VAR000824	ESLINGA DE CARGA 5000 KG 50 MM X 9 MTS TRUPER 19287	26	\$	46,770.20	0.01%	93.82%	B	28%
1621	EST000408	TORNILLO HEX NC G8 A490 1 1/8 X 3 1/2	260	\$	46,732.19	0.01%	93.83%	B	28%
1622	PER000026	BARRA INOX 304/304L REDONDA LISA 2-1/4"	19	\$	46,694.34	0.01%	93.84%	B	28%
1623	EQU000221	TELEMETRO LASER BOSCH GLM 80 + R60	4	\$	46,648.98	0.01%	93.84%	B	28%
1624	VAR001176	GUANTES TOTAL NITRIL/NYLON TSP1701-XL	232	\$	46,613.10	0.01%	93.85%	B	28%
1625	BRO000569	PUNTA P/DESTORNILLADOR BOSCH DOBLE 150MM PH2/PH2	30	\$	46,578.83	0.01%	93.85%	B	28%
1626	MET000861	MESA EN ACERO INOXIDABLE RECTANGULAR	6	\$	46,273.72	0.01%	93.86%	B	28%
1627	INO000618	TORNILLO HEXAGONAL INOXIDABLE NC 3/4 X 3	430	\$	46,240.12	0.01%	93.87%	B	28%
1628	FIT000773	NIPLA INOXIDABLE 1 1/2 X 6 (IMP)	110	\$	46,212.88	0.01%	93.87%	B	28%
1629	INO000916	TORNILLO HEXAGONAL INOXIDABLE MM 6 X 20	6,337	\$	46,187.11	0.01%	93.88%	B	28%
1630	DEC000134	TAPON INOXIDABLE T-304 ORNAMENTAL. PRESION TUBO 1	256	\$	46,116.41	0.01%	93.89%	B	28%
1631	INO001045	TORNILLO ANCLAJE CUNA INOX 1/2 X 3	352	\$	46,114.81	0.01%	93.89%	B	28%

1632	IND001380	TORNILLO HEXAGONAL NC G8 5/16 X 1 1/4	9,812	\$	46,085.63	0.01%	93.90%	B	28%
1633	FIT000026	ABRAZADERA INOXIDABLE T-304 P/MANGUERA 3/4	863	\$	46,021.74	0.01%	93.90%	B	28%
1634	IND000457	ARANDELA PRESTION GALVANIZADA 5/8	11,140	\$	45,969.25	0.01%	93.91%	B	28%
1635	ABR000847	DISCO MULTIMATERIAL SIERRA 12 X 100T BOSCH	11	\$	45,897.28	0.01%	93.92%	B	28%
1636	PER000022	BARRA INOX 304/304L REDONDA LISA 1-3/8"	69	\$	45,884.40	0.01%	93.92%	B	28%
1637	PER000144	BARRA INOX MAQ-303 REDONDA LISA 4-1/2"	4	\$	45,876.60	0.01%	93.93%	B	28%
1638	ABR000664	DISCO FLAP DRONCO/OSBORN SPECIAl. INOX G-AZ A 7" X 7/8" G80	106	\$	45,852.50	0.01%	93.94%	B	29%
1639	IND003040	TORNILLO HEXAGONAL NC A307 Z/P 1/2 X 6	1,445	\$	45,791.83	0.01%	93.94%	B	29%
1640	EQU000874	REPUESTO BOSCH CARBON P/GWS 22-180	79	\$	45,713.62	0.01%	93.95%	B	29%
1641	ABR000107	FRESA D/METAL DURO CONICA EJE 1/4 X 3/8	80	\$	45,647.50	0.01%	93.95%	B	29%
1642	EQU000791	BOMBA DE AGUA SUMERGIBLE ADELINO 4SAMA/B 1.5HP 220V VOLTIOS	4	\$	45,604.91	0.01%	93.96%	B	29%
1643	EQU000451	TALADRO ATORNILLADOR BOSCH INALAMBRICO GSR 18V-EC FC2	1	\$	45,600.00	0.01%	93.97%	B	29%
1644	FIT001139	ACTUADOR INOX V. DIAFRAGMA 06 TAMANO 002	1	\$	45,600.00	0.01%	93.97%	B	29%
1645	VAR000997	PILOT 3KEEGO 6.35 MM X 4.8MM X 100L (9/16-2 3/8 X 2)	125	\$	45,537.76	0.01%	93.98%	B	29%
1646	VAR001448	RODAS DE SEGURIDAD RONDA PAREDES NO.38	32	\$	45,456.00	0.01%	93.99%	B	29%
1647	INO000527	TORNILLO AVELLANADO TIRAFONDO INOX 12 X 4	4,873	\$	45,391.39	0.01%	93.99%	B	29%
1648	EQU000599	TALADRO ROTAMARTILLO 40 MM MAKITA HR4003C	1	\$	45,317.63	0.01%	94.00%	B	29%
1649	VAR000532	DADO PARA ROSCAR OSTER QUAD NC 1 1/4-7 HSS	4	\$	45,307.10	0.01%	94.00%	B	29%
1650	EQU000619	NIVEL LASER BOSCH GCL 2-15 GREEN + RM1	2	\$	45,246.60	0.01%	94.01%	B	29%
1651	EST000570	TORNILLO ANCLAJE CAMISA 1/2 X 2 1/2	2,246	\$	45,134.60	0.01%	94.02%	B	29%
1652	EQU000852	TALADRO DEMOLEDOR TOTAL UTH215456 16KG 1700 W	4	\$	45,120.00	0.01%	94.02%	B	29%
1653	RUE000009	RUEDA NYLON BLANCA SOPORTE GALVANIZADO GIR. TENTE 125 MM 275KG	67	\$	45,105.60	0.01%	94.03%	B	29%
1654	ABR000078	ALMOHADILLA P/TERMINACION MM. 150 X 230 GR.M I 180	498	\$	45,004.76	0.01%	94.03%	B	29%
1655	EQU000305	SIERRA INGLETEADORA 10X BOSCH GCM-1650W	2	\$	44,995.22	0.01%	94.04%	B	29%
1656	EQU000584	MEDIDOR DE DISTANCIA LASER BOSCH GLM-80	4	\$	44,952.00	0.01%	94.05%	B	29%
1657	EQU000429	MEDIDOR DE DISTANCIA LASER BOSCH GLM-50C BLUETOOTH	5	\$	44,920.50	0.01%	94.05%	B	29%
1658	IND002693	TORNILLO CARRUAJE NC Z/P 3/8 X 8	1,646	\$	44,910.64	0.01%	94.06%	B	29%
1659	HER000248	SENSOR P/PUERTA AUTOMATICA DORMA EAGLE	2	\$	44,880.00	0.01%	94.07%	B	29%
1660	IND002336	TUERCA HEXAGONAL NC G8 1-5/8-H5 1/2 NEGRA	252	\$	44,875.33	0.01%	94.07%	B	29%
1661	ABR000646	DISCO DRONCO/OSBORN LIMPIEZA DE FIBRA INOX/METAL/MADERA 4 1/2" X 7/8"	82	\$	44,797.44	0.01%	94.08%	B	29%
1662	FIT000432	REDUCCION COPA INOXIDABLE P/S SCH10 3 X 2	72	\$	44,641.42	0.01%	94.08%	B	29%
1663	IND000476	ARANDELA PLANA GALVANIZADO SAE 1/4	61,482	\$	44,524.82	0.01%	94.09%	B	29%
1664	EQU000787	TALADRO ROTAMARTILLO 24 MM BATERIA 18V MAKITA DHR242RTEV	1	\$	44,485.12	0.01%	94.10%	B	29%
1665	VAR000533	DADO PARA ROSCAR OSTER QUAD NC 1 1/8-7 HSS	4	\$	44,478.72	0.01%	94.10%	B	29%
1666	INO000507	TORNILLO AVELLANADO TIRAFONDO INOX 8 X 2	10,892	\$	44,460.84	0.01%	94.11%	B	29%
1667	EST000059	TORNILLO ANCLAJE CUNA 5/8 X 3 1/2	1,022	\$	44,358.89	0.01%	94.11%	B	29%
1668	FIT000637	PLATILLO INOXIDABLE T-304 CIEGO P/S 4"	8	\$	44,226.00	0.01%	94.12%	B	29%
1669	IND000718	TORNILLO CARRUAJE NC 1/2 X 10	1,088	\$	44,212.75	0.01%	94.13%	B	29%
1670	VAR001143	PRENSA D/BANCO TOTAL B 3	7	\$	44,194.54	0.01%	94.13%	B	29%
1671	FIT000893	MANETA MULTIPOSICION INOXPA DN 40-100/ 1 1/2-4	43	\$	44,104.39	0.01%	94.14%	B	29%
1672	EST000071	TORNILLO ANCLAJE CAMISA 3/8 X 3	3,818	\$	43,959.19	0.01%	94.14%	B	29%
1673	FIT000428	REDUCCION INOXIDABLE BUSHING ROSCADA 3 X 2	43	\$	43,929.67	0.01%	94.15%	B	29%
1674	ABR000599	ROLO NTL 100 X 100 X F19 GRC FAST GRINDER	85	\$	43,921.96	0.01%	94.16%	B	29%
1675	INO000667	TORNILLO HEXAGONAL INOXIDABLE NC 5/8 X 8	196	\$	43,870.68	0.01%	94.16%	B	29%
1676	IND001383	TORNILLO HEXAGONAL NC G8 5/16 X 2	9,013	\$	43,825.21	0.01%	94.17%	B	29%
1677	EQU000573	LLAVE IMPACTO 3/4 MAKITA 6906	1	\$	43,800.00	0.01%	94.17%	B	29%
1678	FIT000075	CODO INOX 304 P/S SCH10 4" X 90°	19	\$	43,712.40	0.01%	94.18%	B	29%
1679	INO001171	TORNILLO HEXAGONAL INOXIDABLEMM T-316 16 X 120	242	\$	43,631.00	0.01%	94.19%	B	29%
1680	MET000961	PERNO ROSCADO B7 NC 3/4 x 9 3/4	264	\$	43,560.00	0.01%	94.19%	B	29%
1681	IND002678	TORNILLO CARRUAJE NC 2/P 1/4 X 1	25,639	\$	43,503.00	0.01%	94.20%	B	29%
1682	VAR001626	LUBRICANTE ANTICORROSIVO M1 STARRETT 400MI. M1-400S-PR	143	\$	43,449.46	0.01%	94.20%	B	29%
1683	INO000758	TORNILLO INOXIDABLE TIRAFONDO HEXAGONAL 3/8 X 1-1/2	1,654	\$	43,401.49	0.01%	94.21%	B	29%
1684	FIT000103	JUNTA BUNA CLAMP 3	1,082	\$	43,381.37	0.01%	94.22%	B	29%
1685	FIT000831	VALVULA NEUMATICA DOBLE ACCION INOX 304 3"	1	\$	43,328.26	0.01%	94.22%	B	29%
1686	EQU000255	ROUTER FRESADORA BOSCH DE BASE FIJA 2.25	2	\$	43,314.79	0.01%	94.23%	B	29%
1687	INO000138	TORNILLO ALLEN INOXIDABLE MM 8 X 35	2,797	\$	43,286.83	0.01%	94.23%	B	29%
1688	RUF000003	RUEDA TERMOPLASTICA GRIS SOPORTE INOX GIRATORIA FRENO TENTE 100 MM 80KG	81	\$	43,283.88	0.01%	94.24%	B	29%
1689	INO001112	ARANDELA PLANA INOX 1/8" (NO. 8)	40,387	\$	43,226.59	0.01%	94.25%	B	29%
1690	INO000128	TORNILLO ALLEN INOXIDABLE MM 6 X 20	6,690	\$	43,208.21	0.01%	94.25%	B	29%
1691	EQU000905	LLAVE DE IMPACTO BOSCH GDX 180-LI 2X 1.5A	4	\$	43,195.14	0.01%	94.26%	B	29%
1692	EST000529	TORNILLO HEX A325 HOT GALVANIZED 1 X 3	334	\$	43,121.98	0.01%	94.26%	B	29%
1693	FIT000477	TEE INOX 304 ROSCADA 1"	119	\$	43,041.89	0.01%	94.27%	B	29%
1694	ABR000755	CEPILLO CIRCULAR DRONCO/OSBORN TRENZADO INOX 115 X 12 X 22.2	29	\$	42,948.00	0.01%	94.27%	B	29%
1695	BRO000689	SIERRA COPA 3KEEGO P/INOX HM12 60MM	10	\$	42,889.18	0.01%	94.28%	B	30%
1696	MET001207	PERNO ROSCADO NEGRO 3/4 X 30 CM	86	\$	42,840.00	0.01%	94.29%	B	30%
1697	INO000936	TORNILLO HEXAGONAL INOXIDABLE MM 8 X 80	2,556	\$	42,839.45	0.01%	94.29%	B	30%
1698	DEC000550	SEPARADOR REDONDO NEGRO MESAPOL 50 X 25 MM	46	\$	42,716.47	0.01%	94.30%	B	30%
1699	MET001011	ROSCADO 1	234	\$	42,658.28	0.01%	94.30%	B	30%
1700	FIT000472	TEE INOX 304 ROSCADA 3"	14	\$	42,652.80	0.01%	94.31%	B	30%
1701	MET000808	PERNO ROSCADO HIERRO NEGRO 3/4 X 24	101	\$	42,624.00	0.01%	94.32%	B	30%
1702	IND000485	ARANDELA PLANA VUELO ANCHO GALVANIZADO 9/16	11,159	\$	42,588.48	0.01%	94.32%	B	30%
1703	FIT000531	VALVULA INOX 316 MARIPOSA SANITARIA 3A CLAMP 1"	24	\$	42,536.59	0.01%	94.33%	B	30%
1704	FIT000208	ABRAZADERA CLAMP INOX 304 SANITARIO 3A DE 3"	76	\$	42,519.04	0.01%	94.33%	B	30%

1705	MET000959	PERNO ROSCADO B7 NC 3/4 x 7	850	\$	42,480.00	0.01%	94.34%	B	30%
1706	VAR000675	JUEGO DE INSERTO PARA MORDAZA OSTER 65277	6	\$	42,480.00	0.01%	94.34%	B	30%
1707	IND002337	TUERCA HEXAGONAL 2 1/2	67	\$	42,442.03	0.01%	94.35%	B	30%
1708	MET000996	SERVICIO DE CORTE BARRA SOLIDA	659	\$	42,410.24	0.01%	94.36%	B	30%
1709	INO001163	TORNILLO HEXAGONAL INOXIDABLE MM T-316 14 X 100	367	\$	42,409.52	0.01%	94.36%	B	30%
1710	FIT000133	REDUCCION INOXIDABLE BUSHING ROSCADA 1/2 X 1/4	431	\$	42,382.60	0.01%	94.37%	B	30%
1711	IND001504	TORNILLO HEXAGONAL NF G8 3/4 X 3	703	\$	42,362.27	0.01%	94.37%	B	30%
1712	IND002477	TUERCA HEXAGONAL MM G8.8 8 P 1.25	28,284	\$	42,230.96	0.01%	94.38%	B	30%
1713	VAR001463	CAJA HERRAMIENTAS TOTAL THT10701	14	\$	42,159.60	0.01%	94.39%	B	30%
1714	INO001160	TORNILLO HEXAGONAL INOXIDABLE MM T-316 14 X 50	509	\$	42,071.40	0.01%	94.39%	B	30%
1715	EQU000742	BOMBA DE AGUA SUMERGIBLE ADELINO 4SGM4/6 1HP 110V VOLTIOS	4	\$	42,000.00	0.01%	94.40%	B	30%
1716	VAR001768	CABLE P/SOLDAR DE REVESTIDO #20 NEGRO	120	\$	42,000.00	0.01%	94.40%	B	30%
1717	EST000590	TORNILLO ALUZINC BARRENA C/NEOPRENO 14 X 4	6,582	\$	41,931.84	0.01%	94.41%	B	30%
1718	VAR001681	TAPE ELECTRICO NEGRO SUPER 33 3M 3/4"x66"	120	\$	41,868.00	0.01%	94.41%	B	30%
1719	MET000784	PERNO HIERRO NEGRO ROSCADO 1/2 X 16 1/2	104	\$	41,760.00	0.01%	94.42%	B	30%
1720	FIT000335	VALVULA BOLA ROSCADA INOX 316 P/C 1/2"	107	\$	41,746.36	0.01%	94.43%	B	30%
1721	IND000491	ARANDELA PLANA NEGRA USS 1/4	47,266	\$	41,740.44	0.01%	94.43%	B	30%
1722	DEC000533	SOPORTE INOX 304 T/LUPA P/TUBO ORNAMENTAL DE 1 1/2"	89	\$	41,461.57	0.01%	94.44%	B	30%
1723	INO001011	TORNILLO ANCLAJE CUNA INOX 1/2 X 5 1/2	314	\$	41,412.18	0.01%	94.44%	B	30%
1724	IND001502	TORNILLO HEXAGONAL NF G8 3/4 X 2	931	\$	41,408.24	0.01%	94.45%	B	30%
1725	IND001368	TORNILLO HEXAGONAL NC G8 3/8 X 2 1/2	4,672	\$	41,385.71	0.01%	94.45%	B	30%
1726	RUE000004	RUEDA TERMOPLASTICO GRIS SOPORTE INOX GIRATORIA FRENO TENTE 125 MM 100KG	26	\$	41,337.60	0.01%	94.46%	B	30%
1727	INO000151	TORNILLO ALLEN AVELLANADO INOX NC 1/4 X 1	6,562	\$	41,229.60	0.01%	94.46%	B	30%
1728	IND002407	TUERCA DE SEGURIDAD NC 7/8-9	650	\$	41,199.70	0.01%	94.47%	B	30%
1729	FIT000861	NIPLE INOXIDABLE 3/4 X 5 (IMP)	185	\$	41,161.70	0.01%	94.48%	B	30%
1730	FIT000805	NIPLE INOXIDABLE 3/4 X 2 (IMP)	636	\$	41,147.84	0.01%	94.48%	B	30%
1731	INO000539	TORNILLO CARRUAJE INOXIDABLE NC 5/16 X 2-1/2	2,500	\$	41,100.94	0.01%	94.49%	B	30%
1732	SOL000032	ELECTRODO DE TUNGSTENO ROJO 1/16"	176	\$	41,097.49	0.01%	94.49%	B	30%
1733	VAR000947	CINCEL BOSCH SDS MAX PLANO 3/4 x 15	49	\$	41,051.52	0.01%	94.50%	B	30%
1734	BRO000146	BARRENA MULTICONSTRUCCION BOSCH 5/32 X 6"	148	\$	41,023.46	0.01%	94.50%	B	30%
1735	FIT001076	VALVULA MARIPOSA INOXPA A480 OD SOLDABLE 304L EPDM FDA DN 2"	6	\$	40,969.49	0.01%	94.51%	B	30%
1736	INO000927	TORNILLO HEXAGONAL INOXIDABLE MM 8 X 25	3,266	\$	40,889.17	0.01%	94.52%	B	30%
1737	BRO000709	BARRENA MULTICONSTRUCCION BOSCH CYL-9 1/2 X 8" X10	56	\$	40,886.38	0.01%	94.52%	B	30%
1738	FIT000639	REDUCCION INOXIDABLE SANITARIA P/S 4 X 2	26	\$	40,657.06	0.01%	94.53%	B	30%
1739	DEC000557	TOPE INOXIDABLE BECUSA P/PUERTA 45MM	155	\$	40,601.40	0.01%	94.53%	B	30%
1740	BRO000465	BARRENA COBALTO HSS 7/32"	217	\$	40,468.75	0.01%	94.54%	B	30%
1741	INO000169	TORNILLO ALLEN AVELLANADO INOX NC 5/16 X 1	3,685	\$	40,468.22	0.01%	94.54%	B	30%
1742	BRO000128	BARRENA SDS PLUS BOSCH 1/4 X 4 X 6 5 PUNTAS	145	\$	40,425.02	0.01%	94.55%	B	30%
1743	IND001523	TORNILLO HEXAGONAL NF G8 3/8 X 4	1,836	\$	40,404.34	0.01%	94.55%	B	30%
1744	TUB000008	TUBO INOX 304/304L SANITARIO 3A GA16 - 3/4"	372	\$	40,392.00	0.01%	94.56%	B	30%
1745	IND002672	TORNILLO CARRUAJE NC Z/P 1/2 X 4	2,860	\$	40,378.03	0.01%	94.56%	B	30%
1746	BRO000619	BARRENA ANULAR HSS 3KEEGO 2 1/4 X 2	4	\$	40,256.77	0.01%	94.57%	B	30%
1747	INO001122	TORNILLO HEXAGONAL INOXIDABLE MM T-316 6 X 20	4,835	\$	40,186.20	0.01%	94.58%	B	30%
1748	FIT000789	NIPLE INOXIDABLE 1/2 X 2 1/2 (IMP)	492	\$	40,067.14	0.01%	94.58%	B	30%
1749	INO000122	TORNILLO ALLEN INOXIDABLE MM 6 X 16	6,224	\$	39,932.41	0.01%	94.59%	B	30%
1750	IND002335	TUERCA HEXAGONAL NC G8 1/4-20 NEGRA	28,460	\$	39,910.98	0.01%	94.59%	B	30%
1751	FIT000495	REDUCCION COPA INOXIDABLE P/S SCH10 4 X 2	26	\$	39,776.86	0.01%	94.60%	B	30%
1752	INO000154	TORNILLO ALLEN AVELLANADO INOX NC 1/4 X 2	3,452	\$	39,725.10	0.01%	94.60%	B	31%
1753	EST000391	TORNILLO ANCLAJE CUNA 1/4 X 3 1/4	3,628	\$	39,626.34	0.01%	94.61%	B	31%
1754	VID000237	VIDRIO BRONCE 3/16 CANTEADO RECTO	2	\$	39,601.20	0.01%	94.61%	B	31%
1755	BRO000205	BARRENA P/AIRE BOSCH 2 1/2 X 24	2	\$	39,600.00	0.01%	94.62%	B	31%
1756	BRO000418	BARRENA ROTABROACH HODGEN 1-1/8 X 1	12	\$	39,600.00	0.01%	94.62%	B	31%
1757	EQU000605	CORTADORA DE POLAS MAKITA 3.5MM JS3201	1	\$	39,600.00	0.01%	94.63%	B	31%
1758	MET000954	PERNO DOBLE PUNTA NC 3/4 X 12	72	\$	39,600.00	0.01%	94.64%	B	31%
1759	INO000211	TORNILLO ALLEN AVELLANADO INOX MM 6 X 12	6,091	\$	39,560.32	0.01%	94.64%	B	31%
1760	IND001281	TORNILLO HEXAGONAL NC G8 1 1/2 X 12	35	\$	39,481.70	0.01%	94.65%	B	31%
1761	DEC000569	SOPORTE "L" INOX 316 PARED/PASAMANOS 2"	64	\$	39,474.00	0.01%	94.65%	B	31%
1762	BRO000193	BARRENA SDS PLUS BOSCH 5X 3/4 X 10 X 12	30	\$	39,404.34	0.01%	94.66%	B	31%
1763	IND000751	TORNILLO CARRUAJE NC Z/P 3/8 X 2 1/2	4,852	\$	39,363.66	0.01%	94.66%	B	31%
1764	IND000036	TORNILLO ALLEN NC 8 1/2 X 2	1,176	\$	39,315.07	0.01%	94.67%	B	31%
1765	BRO000673	BARRENA 3KEEGO 2HC35 TCT P/INOX DE 1" X 1"	10	\$	39,304.43	0.01%	94.67%	B	31%
1766	QUI000225	LIMPIADOR ABRILLANTADOR INOX WHALE SPRAY 3077 G 1 LITRO	54	\$	39,297.00	0.01%	94.68%	B	31%
1767	FIT000333	VALVULA BOLA ROSCADA INOX 316 P/C DE 1 1/2"	23	\$	39,261.31	0.01%	94.68%	B	31%
1768	SUJ000065	LIN INOX 304 P/CABLE 10MM 3/8	410	\$	39,212.10	0.01%	94.69%	B	31%
1769	INO000522	TORNILLO TIRAFONDO CHAPA INOX 6 X 1/2	29,312	\$	39,197.83	0.01%	94.69%	B	31%
1770	MET001143	PARAL REDONDO INOX 304 2 ESPESOR	34	\$	39,144.00	0.01%	94.70%	B	31%
1771	EST000509	TORNILLO ALUZINC BARRENA INOX-410 PUNTA #5 12 X 1 1/2	4,538	\$	39,137.96	0.01%	94.71%	B	31%
1772	FIT000111	JUNTA TEFLON CLAMP 1 1/2"	917	\$	39,047.86	0.01%	94.71%	B	31%
1773	QUI000203	DISPENSADOR MANUAL P/EPOXICO GU-100 #811 ROJA	37	\$	38,904.79	0.01%	94.72%	B	31%
1774	INO000031	TORNILLO ALLEN INOXIDABLE NC 1/4 X 3/4	6,189	\$	38,882.44	0.01%	94.72%	B	31%
1775	BRO000692	SIERRA COPA 3KEEGO P/INOX HM12 75MM	6	\$	38,870.64	0.01%	94.73%	B	31%
1776	VID000081	VIDRIO FLOTADO TRANSP. 1/2 CANTEADO Y BISELADO	4	\$	38,854.84	0.01%	94.73%	B	31%
1777	ABR000279	PASTA ROSA ABRASIVA FAST GRINDER 950G	66	\$	38,839.06	0.01%	94.74%	B	31%
1778	VAR000486	DADO PARA ROSCAR OSTER 300 NC 1 1/4 -7	4	\$	38,831.95	0.01%	94.74%	B	31%
1779	IND001287	TORNILLO HEXAGONAL NC G8 1 1/2 X 7	34	\$	38,808.00	0.01%	94.75%	B	31%
1780	EST000255	TORNILLO ALUZINC ESTANDAR C/NEOPRENO 14 X 1 1/2	15,912	\$	38,724.96	0.01%	94.75%	B	31%
1781	INO000141	TORNILLO ALLEN INOXIDABLE MM 8 X 50	2,092	\$	38,696.81	0.01%	94.76%	B	31%

1782	FIT000814	VALVULA INOXIDABLE T-304 ATORNILLADA ROSCADA 1 1/2" 1000PSI	24	\$	38,687.10	0.01%	94.76%	B	31%
1783	EQU000056	SIERRA CIRCULAR BOSCH 7 1/4 GSK 150-1500 W	5	\$	38,629.61	0.01%	94.77%	B	31%
1784	INO001159	TORNILLO HEXAGONAL INOXIDABLE MM T-316 12 X 150	836	\$	38,615.87	0.01%	94.77%	B	31%
1785	BRO000662	BARRENA ESCALONADA 3KEGO 1/8 - 1/2 ADAPT-1/4	86	\$	38,579.39	0.01%	94.78%	B	31%
1786	QU000193	SPRAY SML CROMADO BRILLO	278	\$	38,569.44	0.01%	94.78%	B	31%
1787	EST000024	BARRA INOX 304 ROSCADA - 8MM X 6 PIES	133	\$	38,562.07	0.01%	94.79%	B	31%
1788	EST000322	TORNILLO HEX AGALVANIZED 5/8 X 2 1/2	1,016	\$	38,513.51	0.01%	94.79%	B	31%
1789	IND002020	TORNILLO HEXAGONAL MM GB.8 16 X 50 P 2.00	1,294	\$	38,401.44	0.01%	94.80%	B	31%
1790	FER000082	PERFIL RECTANGULAR GALVANIZADO 2 X 1	480	\$	38,400.00	0.01%	94.81%	B	31%
1791	INO000728	TORNILLO HEXAGONAL INOXIDABLE MM 16 X 120	458	\$	38,375.09	0.01%	94.81%	B	31%
1792	EQU000124	LJADORA EXCENTRICA BOSCH GEX 125-1 AF	6	\$	38,353.75	0.01%	94.82%	B	31%
1793	FIT000434	REDUCCION COPA INOXIDABLE P/S SCH10 4 X 3	85	\$	38,204.98	0.01%	94.82%	B	31%
1794	IND002769	TORNILLO HEXAGONAL NC GB 1/2 X 6	778	\$	38,160.35	0.01%	94.83%	B	31%
1795	IND001288	TORNILLO HEXAGONAL NC GB 1 1/4 X 10	77	\$	38,157.23	0.01%	94.83%	B	31%
1796	IND001789	TORNILLO HEXAGONAL NC A307 Z/P 5/8 X 4	863	\$	37,910.75	0.01%	94.84%	B	31%
1797	INO000039	TORNILLO ALLEN INOXIDABLE NC 3/8 X 2	1,759	\$	37,897.02	0.01%	94.84%	B	31%
1798	EQU000570	SOPLADOR MAKITA UB1103	6	\$	37,745.92	0.01%	94.85%	B	31%
1799	INO000582	TORNILLO HEXAGONAL INOXIDABLE NC 1/2 X 6	436	\$	37,717.55	0.01%	94.85%	B	31%
1800	EST003180	BARRA INOX 304 ROSCADA - 16MM X 6 PIES	81	\$	37,660.57	0.01%	94.86%	B	31%
1801	INO001153	TORNILLO HEXAGONAL INOXIDABLE MM T-316 12 X 45	1,032	\$	37,641.04	0.01%	94.86%	B	31%
1802	EQU000834	BOMBA DE AGUA SUMERGIBLE DUCATI 0.75HP 220V DEP0750H	4	\$	37,634.15	0.01%	94.87%	B	31%
1803	IND000215	TORNILLO ALLEN MM GB.8 14 X 50 P 2.00	702	\$	37,618.27	0.01%	94.87%	B	31%
1804	INO001147	TORNILLO HEXAGONAL INOXIDABLE MM T-316 10 X 100	770	\$	37,605.85	0.01%	94.88%	B	31%
1805	PER000021	BARRA INOX 304/304L REDONDA LISA 1-3/4"	27	\$	37,575.00	0.01%	94.88%	B	31%
1806	IND002810	TORNILLO HEXAGONAL NC GB 7/8 X 6	281	\$	37,554.82	0.01%	94.89%	B	31%
1807	FIT000616	REDUCCION COPA INOXIDABLE P/S SCH10 6 X 4	12	\$	37,472.89	0.01%	94.89%	B	31%
1808	IND000705	TORNILLO DIABLITO 8 X 1	64,706	\$	37,349.95	0.01%	94.90%	B	31%
1809	EST000187	TORNILLO HEX NC GB A490 1 1/2 X 5	60	\$	37,245.00	0.01%	94.90%	B	31%
1810	DEC000540	CHIMENEAS SS-201 2215 MM	1	\$	37,200.00	0.01%	94.91%	B	32%
1811	FIT001071	MANETA INOXPA 2 POSICIONES VM DN 80-100 / 4 (VB DN 65 - 2-1/2)	17	\$	37,200.00	0.01%	94.91%	B	32%
1812	FIT000206	ABRAZADERA CLAMP INOX 304 SANITARIO 3A DE 2-1/2"	78	\$	37,196.47	0.01%	94.92%	B	32%
1813	INO000217	TORNILLO ALLEN AVELLANADO INOX MM 6 X 40	8,556	\$	37,183.10	0.01%	94.92%	B	32%
1814	VAR000580	DADO PARA ROSCAR RIDGID UNIVERSAL NC 1 1/8-7 HSS	2	\$	37,159.75	0.01%	94.93%	B	32%
1815	IND001429	TORNILLO HEXAGONAL NC GB 7/8 X 3-1/2	461	\$	37,151.83	0.01%	94.93%	B	32%
1816	IND003250	TORNILLO ALLEN AVELLANADO MM GB.8 12 X 60	1,105	\$	37,138.93	0.01%	94.94%	B	32%
1817	HER000072	FELPA DE PVC TIPO SILLA (h)	332	\$	37,135.75	0.01%	94.94%	B	32%
1818	INO001103	TORNILLO AVELLANADO TIRAFONDO INOX 4 X 1/2	31,106	\$	37,098.11	0.01%	94.95%	B	32%
1819	IND000496	ARANDELA PLANA NEGRA C/VUELO 7/16	15,790	\$	37,085.27	0.01%	94.95%	B	32%
1820	EST000295	TORNILLO ANCLAJE CUNA 1 X 8	139	\$	37,078.49	0.01%	94.96%	B	32%
1821	INO000214	TORNILLO ALLEN AVELLANADO INOX MM 6 X 25	6,099	\$	37,026.29	0.01%	94.96%	B	32%
1822	INO000213	TORNILLO ALLEN AVELLANADO INOX MM 6 X 20	6,296	\$	36,980.84	0.01%	94.97%	B	32%
1823	INO000846	ARANDELA PRESION INOXIDABLE 7/16	12,166	\$	36,935.68	0.01%	94.97%	B	32%
1824	INO000937	TORNILLO INOXIDABLE TIRAFONDO HEXAGONAL 1/2 X 4	663	\$	36,929.75	0.01%	94.98%	B	32%
1825	IND001309	TORNILLO HEXAGONAL NC GB 1 X 2 1/2	623	\$	36,868.08	0.01%	94.98%	B	32%
1826	IND002629	ARANDELA PRESION GB NEGRA 3/8	44,768	\$	36,863.54	0.01%	94.99%	B	32%
1827	ABR000695	DISCO DE PULIR BOSCH 9 x 1/4 x 7/8 EXPERT METAL	115	\$	36,840.42	0.01%	94.99%	B	32%
1828	EST000453	TORNILLO HEX GB NC A490 3/4 X 3	694	\$	36,823.87	0.01%	95.00%	B	32%
1829	INO000922	TORNILLO HEXAGONAL INOXIDABLE MM 6 X 60	2,902	\$	36,742.33	0.01%	95.00%	C	32%
1830	ABR000077	ALMOHADILLA P/TERMINACION MM. 150 X 230 GR.MI 120	421	\$	36,679.39	0.01%	95.01%	C	32%
1831	FIT000300	UNION UNIVERSAL INOX 304 ROSCADA 1-1/4"	49	\$	36,652.82	0.01%	95.01%	C	32%
1832	FIT000246	TEE INOX 304 ROSCADA 1/4"	294	\$	36,646.80	0.00%	95.02%	C	32%
1833	IND001790	TORNILLO HEXAGONAL NC A307 Z/P 5/8 X 5	756	\$	36,631.43	0.00%	95.02%	C	32%
1834	IND002794	TORNILLO HEXAGONAL NC GB 3/8 X 6	932	\$	36,627.98	0.00%	95.03%	C	32%
1835	HER000278	HERRAJE SS-304 INFERIOR V500 V-C NEGRO	66	\$	36,625.50	0.00%	95.03%	C	32%
1836	SUJ000058	CADENA INOXIDABLE T. 316 PULIDA 5/16	90	\$	36,612.00	0.00%	95.04%	C	32%
1837	VAR001199	DIFERENCIAL TOTAL THT1621 CADENA 2T	6	\$	36,600.00	0.00%	95.04%	C	32%
1838	FIT000458	TAPA INOXIDABLE SANITARIA CLAMP 4	62	\$	36,499.10	0.00%	95.05%	C	32%
1839	RUE000045	RUEDA ELASTICA NEGRAS CENTRO DE ALUMINIO SOPORTE GALVANIZADO GIRATORIA CON FRENO TENTE 160 MM 300KG	13	\$	36,498.00	0.00%	95.05%	C	32%
1840	EQU000903	REPUESTO MASA MOTOR RIDGID 535	2	\$	36,480.00	0.00%	95.06%	C	32%
1841	EST000439	CANCAMO Z/P 1/2 X 5	978	\$	36,472.45	0.00%	95.06%	C	32%
1842	BRO000227	BROCA DIAMANTADA P/VIDRIO 12MM	198	\$	36,377.87	0.00%	95.07%	C	32%
1843	EST000169	TORNILLO HEX NC A325 7/8 X 2	707	\$	36,370.99	0.00%	95.07%	C	32%
1844	IND003180	TORNILLO HEXAGONAL NC A307 Z/P 5/8 X 3 1/2	1,052	\$	36,362.23	0.00%	95.08%	C	32%
1845	DEC000508	PRESA CRISTAL CROMADA PEQUEÑA KN23 8 A 12 MM	635	\$	36,332.20	0.00%	95.08%	C	32%
1846	EST003183	ARANDELA PLANA A325 F436 HDG DE 1 1/2"	1,259	\$	36,309.97	0.00%	95.09%	C	32%
1847	BRO000313	BARRENA P/ METAL HSS BOSCH 5/16	163	\$	36,259.76	0.00%	95.09%	C	32%
1848	IND001280	TORNILLO HEXAGONAL NC GB 1 1/2 X 10	87	\$	36,145.51	0.00%	95.10%	C	32%
1849	RUE000007	RUEDA TERMOPLASTICA GRIS SOPORTE GALVANIZADO GIRATORIA CON FRENO TENTE 100 MM 100KG	68	\$	36,137.04	0.00%	95.10%	C	32%
1850	EST000176	TORNILLO HEX NC A325 7/8 X 4	861	\$	36,130.64	0.00%	95.11%	C	32%
1851	SUJ000119	ABRAZADERA COLGANTE ISOFONICA 1	755	\$	36,108.12	0.00%	95.11%	C	32%
1852	IND000341	TORNILLO ALLEN AVELLANADO NC GB 5/8 X 3-1/2	638	\$	36,082.80	0.00%	95.12%	C	32%
1853	DEC000512	SOPORTE INOX 304 T/LUPA P/TURO ORNAMENTAL DE 1"	83	\$	36,045.12	0.00%	95.12%	C	32%

1854	FER000104	PERFIL CUADRADO HIERRO NEGRO 1-1/2 X 1-1/2	480	\$	36,000.00	0.00%	95.13%	C	32%
1855	VAR000489	DADO PARA ROSCAR OSTER 300 NC 3/4-10	4	\$	36,000.00	0.00%	95.13%	C	32%
1856	HER000026	FELPA DE PVC TIPO CHOQUE	287	\$	35,996.10	0.00%	95.14%	C	32%
1857	ABR000663	DISCO FLAP DRONCO/OSBORN INOX G-AZ A 7" X 7/8" G60	82	\$	35,903.77	0.00%	95.14%	C	32%
1858	INO001170	TORNILLO HEXAGONAL INOXIDABLE MM T-316 16 X 100	277	\$	35,882.23	0.00%	95.15%	C	32%
1859	IND003101	TORNILLO HEXAGONAL NC A307 Z/P 1/2 X 7	868	\$	35,878.94	0.00%	95.15%	C	32%
1860	INO001113	ARANDELA PLANA INOX 3/16 (No. 10)	28,706	\$	35,860.90	0.00%	95.16%	C	32%
1861	IND003207	ARANDELA PLANA VUELO ANCHO GALVANIZADA 1 3/4	960	\$	35,808.00	0.00%	95.16%	C	32%
1862	INO000510	TORNILLO TIRAFONDO CHAPA INOX 10 X 1	7,690	\$	35,741.42	0.00%	95.17%	C	32%
1863	EST000396	TORNILLO ANCLAJE CUNA 3/4 X 4 3/4	892	\$	35,732.74	0.00%	95.17%	C	32%
1864	FIT000239	TEE INOX 304 SANITARIO 3A P/S DE 2"	74	\$	35,705.04	0.00%	95.18%	C	32%
1865	SUJ000114	ABRAZADERA T/PERA P/COLGAR 3/4 CON TUERCA 3/8	1,086	\$	35,701.64	0.00%	95.18%	C	32%
1866	FIT001039	VALVULA DE ALIVIO INOXPA OD C/C 316L EPDM FDA DN 2 TARAJE 0 A 6	1	\$	35,700.00	0.00%	95.19%	C	32%
1867	ABR000902	ROLO FLAP DRONCO/OSBORN D.60 X 40 X S6 GR.80	68	\$	35,668.90	0.00%	95.19%	C	33%
1868	IND000461	ARANDELA PRESION GB NEGRA 1 1/2	1,040	\$	35,662.20	0.00%	95.20%	C	33%
1869	QUI000109	SILICON URETANO WEST 310ML	126	\$	35,589.61	0.00%	95.20%	C	33%
1870	BRO000607	BARRENA ANULAR HSS 3KEEGO 1 3/8 X 1	8	\$	35,418.53	0.00%	95.21%	C	33%
1871	EST000023	BARRA INOX 304 ROSCADA NC 7/16" X 6"	74	\$	35,407.92	0.00%	95.21%	C	33%
1872	INO000999	TORNILLO TIRAFONDO CHAPA INOX 12 X 4	8,804	\$	35,317.30	0.00%	95.22%	C	33%
1873	INO000565	TORNILLO HEXAGONAL INOXIDABLE NC 1/2 X 1	1,548	\$	35,311.04	0.00%	95.22%	C	33%
1874	INO000149	TORNILLO ALLEN AVELLANADO INOX NC 1/2 X 2	1,224	\$	35,287.31	0.00%	95.23%	C	33%
1875	DEC000289	SEPARADOR INOXIDABLE 16 X 25MM	466	\$	35,218.04	0.00%	95.23%	C	33%
1876	FER000126	BARRA REDONDA LISA A1045 CALIBRADO 2 X 12 PIE	88	\$	35,166.12	0.00%	95.24%	C	33%
1877	INO000701	TORNILLO HEXAGONAL INOXIDABLE MM 10 X 25	2,326	\$	35,165.33	0.00%	95.24%	C	33%
1878	VAR001518	RESPIRADOR MEDIA CARA SIZE M, 3M6200	22	\$	35,164.80	0.00%	95.25%	C	33%
1879	EQU000190	PINZA DE TIERRA PARA SOLDAR 500 AMP	42	\$	35,108.04	0.00%	95.25%	C	33%
1880	VAR001711	CONJUNTO ABSORBEDOR CLIMAX 37 SEMI 30/31	14	\$	35,100.00	0.00%	95.25%	C	33%
1881	BRO000098	BARRENA COBALTO REDUCED HSS 3/4	25	\$	35,047.81	0.00%	95.26%	C	33%
1882	VAR001071	GUANTE JUBA MODELO.113131 GRIS/BLANCO RESISTENTE ACEITE	205	\$	35,042.82	0.00%	95.26%	C	33%
1883	INO000907	TORNILLO HEXAGONAL INOXIDABLE MM 5 X 20	4,650	\$	34,993.38	0.00%	95.27%	C	33%
1884	EST000308	TORNILLO ANCLAJE CUNA 3/8 X 4 1/4	1,800	\$	34,977.91	0.00%	95.27%	C	33%
1885	FIT000029	ABRAZADERA INOXIDABLE T-304 P/MANGUERA 4	837	\$	34,872.60	0.00%	95.28%	C	33%
1886	IND001301	TORNILLO HEXAGONAL NC GB 1 1/8 X 3 1/2	158	\$	34,848.14	0.00%	95.28%	C	33%
1887	EQU000688	SIERRA RECIPROCA MAKITA 18V DJR187RTE	1	\$	34,843.21	0.00%	95.29%	C	33%
1888	TUB000155	TUBO INOXIDABLE 8" X 20 PIES	18	\$	34,800.00	0.00%	95.29%	C	33%
1889	INO000764	TORNILLO AVELLANADO TIRAFONDO INOX 12 X 1-1/2	9,343	\$	34,668.67	0.00%	95.30%	C	33%
1890	FIT000131	REDUCCION INOXIDABLE BUSHING ROSCADA 1 1/4 A 1	160	\$	34,648.20	0.00%	95.30%	C	33%
1891	BRO000665	BARRENA 3KEEGO 2HC35 TCT P/INOX DE 1/2" X 1"	14	\$	34,595.42	0.00%	95.31%	C	33%
1892	QUI000158	ACEITE PENETRANTE WD-40 11 ONZAS	90	\$	34,581.82	0.00%	95.31%	C	33%
1893	FIT000302	UNION UNIVERSAL INOX 304 ROSCADA 3"	10	\$	34,521.98	0.00%	95.32%	C	33%
1894	IND001427	TORNILLO HEXAGONAL NC GB 7/8 X 2-1/2	636	\$	34,490.38	0.00%	95.32%	C	33%
1895	IND001405	TORNILLO HEXAGONAL NC GB 5/8 X 4 1/2	638	\$	34,396.01	0.00%	95.33%	C	33%
1896	EQU000958	CARGADOR DE BATERIA MILWAUKEE M18-M12 #48-59-1812	6	\$	34,308.08	0.00%	95.33%	C	33%
1897	VAR000854	ARNES ANTI CAIDA MAXIPRO CLIMAX	16	\$	34,298.47	0.00%	95.34%	C	33%
1898	SUJ000026	MOSQUETON SS-304 DE SEGURIDAD P/CADENA BMM	191	\$	34,269.30	0.00%	95.34%	C	33%
1899	EST000092	TORNILLO ANCLAJE CUNA INOX 3/8 X 2 1/4	780	\$	34,256.80	0.00%	95.34%	C	33%
1900	INO000540	TORNILLO CARRUAJE INOXIDABLE NC 5/16 X 3	1,535	\$	34,244.54	0.00%	95.35%	C	33%
1901	MET000530	NIPLE INOXIDABLE 3 X 8	23	\$	34,216.64	0.00%	95.35%	C	33%
1902	VAR001388	EQUIPO DE CORTE OXICORTE-ACETILENO VICTOR	1	\$	34,171.20	0.00%	95.36%	C	33%
1903	INO001141	TORNILLO HEXAGONAL INOXIDABLE MM T-316 10 X 30	1,614	\$	34,168.13	0.00%	95.36%	C	33%
1904	EQU000842	PLANTA ELECTRICA DUCATI 3.2KW	1	\$	34,162.38	0.00%	95.37%	C	33%
1905	BRO000519	BARRENA P/METAL BOSCH HSS 3/8	116	\$	34,151.21	0.00%	95.37%	C	33%
1906	QUI000176	LIMPIADOR DESGRASANTE MULTIUSO TAB 55 GALONES	1	\$	34,140.53	0.00%	95.38%	C	33%
1907	FIT000340	VALVULA BOLA ROSCADA INOX 304 P/C 3/8"	77	\$	34,054.90	0.00%	95.38%	C	33%
1908	EST000288	BARRA INOX 304 ROSCADA NC 9/16" X 6"	44	\$	33,996.94	0.00%	95.39%	C	33%
1909	FIT000040	CODO INOX 304 SANITARIO 3A CLAMP 1" X 90º	64	\$	33,973.18	0.00%	95.39%	C	33%
1910	IND002984	TORNILLO HEXAGONAL NC A307 Z/P 3/8 X 2 1/2	8,433	\$	33,966.62	0.00%	95.40%	C	33%
1911	ABR000842	DISCO DIAMANTADO STANDARD P/CERAMICA BOSCH 4 1/2 X 7/8	69	\$	33,939.78	0.00%	95.40%	C	33%
1912	FIT000023	ABRAZADERA INOXIDABLE T-304 P/MANGUERA 1 1/2	478	\$	33,905.65	0.00%	95.40%	C	33%
1913	DEC000030	SEPARADOR INOXIDABLE 30 X 50 MM	288	\$	33,887.12	0.00%	95.41%	C	33%
1914	DEC000135	TAPON INOXIDABLE T-316 ORNAMENTAL AJUSTABLE P/TUBO 2	132	\$	33,818.93	0.00%	95.41%	C	33%
1915	VAR000859	CAJA SEGURIDAD TRANSPARENTE CLIMAX 569-1	277	\$	33,818.33	0.00%	95.42%	C	33%
1916	SOL000014	ELECTRODO MAQUINABLE GOODWELD C100 1/8	21	\$	33,785.22	0.00%	95.42%	C	33%
1917	FIT000198	REDUCCION INOXIDABLE SANITARIA P/S 2 1/2 X 2	89	\$	33,778.50	0.00%	95.43%	C	33%
1918	HER000232	CIERRE DE PISO DORMA BTS-60 (80KG-MAX)	6	\$	33,710.04	0.00%	95.43%	C	33%
1919	ABR000748	DISCO DRONCO/OSBORN DE LIMPIEZA FIBRA INOX/METAL DE 7"	87	\$	33,684.00	0.00%	95.44%	C	33%
1920	MET000458	NIPLE INOXIDABLE 1/2 X 72	25	\$	33,624.00	0.00%	95.44%	C	33%
1921	ABR000182	ROLO FLAP DRONCO/OSBORN D.40 X 20 X S6 GR.80	90	\$	33,623.03	0.00%	95.45%	C	33%
1922	EQU000736	BALANZA DIGITAL TREE 110 LBS.	1	\$	33,600.00	0.00%	95.45%	C	33%
1923	FER000108	PERFIL CUADRADO GALVANIZADO 1 X 1	960	\$	33,600.00	0.00%	95.46%	C	33%
1924	TOL000004	TOLA LISA INOX 316 P.4 PVC GA16 5 X 10	1	\$	33,600.00	0.00%	95.46%	C	33%
1925	FIT000352	VALVULA CHEQUE CLAMP INOXIDABLE T316 SANITARIA 3A DE 1 1/2"	11	\$	33,598.26	0.00%	95.46%	C	34%
1926	VAR001174	JUEGO DESTORNILLADOR TOTAL 2" 10 PIEZAS TH1250610	46	\$	33,572.56	0.00%	95.47%	C	34%
1927	BRO000179	BARRENA SDS PLUS BOSCH 5X 3/16 X 4 X 6	138	\$	33,532.78	0.00%	95.47%	C	34%
1928	FIT000049	COUPLING INOX 304 ROSCADO SCH40 - 1-1/2"	222	\$	33,527.96	0.00%	95.48%	C	34%

1929	VAR001122	ZAPATO DE SEGURIDAD HAMILTON SIZE 45	6	\$	33,499.80	0.00%	95.48%	C	34%
1930	EST000326	TUERCA HEX A325 NEGRO DE 2"-4.5 A194-2H	106	\$	33,449.62	0.00%	95.49%	C	34%
1931	INO000502	TORNILLO AVELLANADO TIRAFONDO INOX 6 X 1	21,985	\$	33,403.44	0.00%	95.49%	C	34%
1932	VAR001117	ZAPATO DE SEGURIDAD HAMILTON SIZE 40	6	\$	33,395.70	0.00%	95.50%	C	34%
1933	FIT000734	NIPLE MANGUERA INOX 304 ROSCADO 1"	130	\$	33,388.78	0.00%	95.50%	C	34%
1934	IND002904	TUERCA UNION DE BARRA NC DE 3/8	2,513	\$	33,376.49	0.00%	95.51%	C	34%
1935	QUI000149	DESGRASANTE INDUSTRIAL TAB C4 GALON	107	\$	33,321.17	0.00%	95.51%	C	34%
1936	ABR000771	DISCO DRONCO/OSBORN POLISPEED ROJO P-WA MEDIUM 4 1/2" X 7/8"	43	\$	33,271.31	0.00%	95.51%	C	34%
1937	INO000754	TORNILLO INOXIDABLE TIRAFONDO HEXAGONAL 5/16 X 2 1/2	2,096	\$	33,238.03	0.00%	95.52%	C	34%
1938	VAR001668	SET LLAVE Y CUBO CHANNEL LOCK 200 PCS	4	\$	33,152.40	0.00%	95.52%	C	34%
1939	MET000009	TLLA B7 FN 1/2 X 1200	72	\$	33,120.00	0.00%	95.53%	C	34%
1940	MET000874	PERNO DOBLE PUNTA NC 1 3/4 X 4B	10	\$	33,120.00	0.00%	95.53%	C	34%
1941	DEC000187	BOTON DECORATIVO INOXIDABLE ATORNILLABLE 19 X 30	896	\$	33,115.43	0.00%	95.54%	C	34%
1942	PER000119	BARRA INOX MAQ-304 REDONDA LISA 1 5/8	28	\$	33,112.38	0.00%	95.54%	C	34%
1943	ABR000825	DISCO FLAP DRONCO/OSBORN ALOX-GRIND-FINISH 4 1/2 X 7/8 G-80 M	44	\$	33,051.85	0.00%	95.55%	C	34%
1944	DEC000511	TAPON INOXIDABLE T-304 ORNAMENTAL AJUSTABLE P/TUBO 4	34	\$	33,026.02	0.00%	95.55%	C	34%
1945	FIT000720	CODO INOX 304 SANITARIO 3A P/S 2" X 45°	108	\$	33,016.13	0.00%	95.56%	C	34%
1946	BRO000727	BARRENA SDS PLUS BOSCH 5X 3/4 X 16 X 18 5PUNTAS	22	\$	32,940.00	0.00%	95.56%	C	34%
1947	INO001188	TORNILLO HEXAGONAL INOXIDABLE MM T-316 24 X 120	61	\$	32,933.56	0.00%	95.56%	C	34%
1948	IND000480	ARANDELA PLANA GALVANIZADO SAE 5/16	89,127	\$	32,905.70	0.00%	95.57%	C	34%
1949	INO000158	TORNILLO ALLEN AVELLANADO INOX NC 1/4 X 3/4	4,388	\$	32,856.05	0.00%	95.57%	C	34%
1950	EQU000375	SIERRA CIRCULAR 9 1/4 BOSCH GKS-235	2	\$	32,760.00	0.00%	95.58%	C	34%
1951	INO001154	TORNILLO HEXAGONAL INOXIDABLE MM T-316 12 X 50	715	\$	32,706.28	0.00%	95.58%	C	34%
1952	EQU000540	TALADRO REVERSIBLE MAKITA 3/8 6413	7	\$	32,678.58	0.00%	95.59%	C	34%
1953	HER000059	HERRAJE INOXIDABLE T-304 PIVOT SUPERIOR V511 KEY1 V-V-P	52	\$	32,636.02	0.00%	95.59%	C	34%
1954	BRO000708	BARRENA COBALTO FHIERA REDUCIDA HSS 9/16"	32	\$	32,494.02	0.00%	95.60%	C	34%
1955	FIT000372	VALVULA INOX 304 MARIPOSA SANITARIA 3A P/S 3"	12	\$	32,463.60	0.00%	95.60%	C	34%
1956	IND002403	TUERCA DE SEGURIDAD NC 5/16-18	8,477	\$	32,447.45	0.00%	95.60%	C	34%
1957	BRO000365	BARRENA METAL NACHI HSS 1/4	344	\$	32,442.97	0.00%	95.61%	C	34%
1958	VAR000584	DADO PARA ROSCAR RIDGID UNIVERSAL NC 3/8-16 HSS	2	\$	32,400.00	0.00%	95.61%	C	34%
1959	QUI000226	LIMPIADOR ABRILLANTADOR INOX WHALE SPRAY 3077 S 400 ML	42	\$	32,310.00	0.00%	95.62%	C	34%
1960	HER000280	TIRADOR INOXIDABLE BAÑO T-304 NEGRO 9"	24	\$	32,308.78	0.00%	95.62%	C	34%
1961	VAR000826	CARETA P/SOLDAR ELECTRONICA TOTAL AUTOM. TSP9306	14	\$	32,297.10	0.00%	95.63%	C	34%
1962	BRO000718	BARRENA ROTABROACH FHIERA 1 5/8 X 2	6	\$	32,292.00	0.00%	95.63%	C	34%
1963	EST000461	TORNILLO HEX NC A325 7/8 X 3-3/4	322	\$	32,266.06	0.00%	95.64%	C	34%
1964	IND002451	TUERCA HEXAGONAL MM G8.8 16 P 2.00	2,952	\$	32,194.09	0.00%	95.64%	C	34%
1965	FIT000390	ABRAZADERA SOPORTE BARRA INOX 304 2-1/2"	214	\$	32,192.40	0.00%	95.64%	C	34%
1966	FIT000892	VALVULA MARIPOSA INOXPA 10 OD CLAMP 304L EPDM FDA DN 3	2	\$	32,126.40	0.00%	95.65%	C	34%
1967	FIT000671	CODO INOX 316 SANITARIO 3A P/S 2" X 90°	69	\$	32,118.31	0.00%	95.65%	C	34%
1968	BRO000671	BARRENA 3KEGO 2HC35 TCT P/INOX DE 7/8" X 1"	10	\$	32,050.56	0.00%	95.66%	C	34%
1969	INO000868	TORNILLO CARRUAJE INOXIDABLE NC 3/8 X 3	944	\$	32,023.30	0.00%	95.66%	C	34%
1970	HER000054	PRENSA CRISTAL INOXIDABLE T-304 REFORZADO V2 KEY1	32	\$	32,003.52	0.00%	95.67%	C	34%
1971	ABR000852	ROLO PULIR D 100 X 100 X 19 MEDIUM	13	\$	31,940.65	0.00%	95.67%	C	34%
1972	INO000212	TORNILLO ALLEN AVELLANADO INOX MM 6 X 16	10,044	\$	31,786.45	0.00%	95.67%	C	34%
1973	INO000771	TORNILLO CARRUAJE NC 7/8 5/16 X 6	3,221	\$	31,782.28	0.00%	95.68%	C	34%
1974	INO000604	TORNILLO HEXAGONAL INOXIDABLE NC 1 X 4-1/2	84	\$	31,752.00	0.00%	95.68%	C	34%
1975	INO000993	TORNILLO AVELLANADO TIRAFONDO INOX 8 X 1/2	18,212	\$	31,741.92	0.00%	95.69%	C	34%
1976	SOL000094	ELECTRODO GOODWELD 6010 3/32"-9LB	236	\$	31,631.66	0.00%	95.69%	C	34%
1977	VAR001655	JUEGO HERRAMIENTAS TOTAL THKTHP21006 100 PCS	6	\$	31,591.37	0.00%	95.70%	C	34%
1978	INO000948	TUERCA INOXIDABLE A304 MM 5	9,965	\$	31,580.44	0.00%	95.70%	C	34%
1979	IND001548	TORNILLO HEXAGONAL NF G8 5/8 X 3	902	\$	31,535.26	0.00%	95.71%	C	34%
1980	DEC000548	L INOXIDABLE PERF 3/8 & 1/2	90	\$	31,500.00	0.00%	95.71%	C	34%
1981	DEC000534	SOPORTE INOX 304 T/LUPA P/TUBO ORNAMENTAL DE 2"	59	\$	31,421.33	0.00%	95.71%	C	34%
1982	INO000705	TORNILLO HEXAGONAL INOXIDABLE MM 10 X 50	1,310	\$	31,408.82	0.00%	95.72%	C	35%
1983	ABR000601	ROLO NTL 100 X 100 X F19 GR.VF FAST GRINDER	20	\$	31,342.48	0.00%	95.72%	C	35%
1984	BRO000656	BARRENA MULTICONSTRUCCION HEX-9 BOSCH 3/8 X 6	109	\$	31,260.50	0.00%	95.73%	C	35%
1985	VAR000537	DADO PARA ROSCAR OSTER QUAD NC 3/4-10 HSS	2	\$	31,214.20	0.00%	95.73%	C	35%
1986	VAR001124	BOTAS DE SEGURIDAD EXTREME PAREDES NO.44	14	\$	31,204.37	0.00%	95.74%	C	35%
1987	EQU000452	PULIDORA BOSCH 4 1/2 GWS 18 V-LI	1	\$	31,200.00	0.00%	95.74%	C	35%
1988	EQU000735	BOMBA DE AGUA SUMERGIBLE TOTAL 2HP 110V VOLTIOS UTWP715001	2	\$	31,200.00	0.00%	95.74%	C	35%
1989	ABR000909	CEPILLO CIRCULAR DRONCO/OSBORN TRENZADO 6"	26	\$	31,153.90	0.00%	95.75%	C	35%
1990	EST000304	TORNILLO HEX A325 HOT GALVANIZED 5/8 X 3	883	\$	31,135.56	0.00%	95.75%	C	35%
1991	FIT000655	ABRAZADERA INOXIDABLE T-304 P/MANGUERA 1/2	670	\$	31,132.32	0.00%	95.76%	C	35%
1992	EQU000582	MEDIDOR DE DISTANCIA LASER BOSCH GLM-40	6	\$	31,085.99	0.00%	95.76%	C	35%
1993	FIT000385	ABRAZADERA INOXIDABLE T-304 P/MANGUERA 2	403	\$	31,056.31	0.00%	95.76%	C	35%
1994	VAR001541	JUEGO DE MACHO Y TARRAJA /BANDIADOR M3- M12 20PC	17	\$	31,055.72	0.00%	95.77%	C	35%
1995	IND001787	TORNILLO HEXAGONAL NC A307 Z/P 5/8 X 2	1,426	\$	31,011.01	0.00%	95.77%	C	35%
1996	QUI000198	SELLADOR DE ROSCA WOG PLUS 16 ONZAS	16	\$	30,970.62	0.00%	95.78%	C	35%
1997	INO000719	TORNILLO HEXAGONAL INOXIDABLE MM 12 X 80 P-1.75	568	\$	30,932.29	0.00%	95.78%	C	35%

1998	BRO000683	SIERRA COPA 3KEEGO P/INOX HM12 30MM	19	\$	30,877.86	0.00%	95.79%	C	35%
1999	IND000759	TORNILLO CARRUAJE NC Z/P 5/16 X 1 1/4"	10,814	\$	30,877.84	0.00%	95.79%	C	35%
2000	EST000381	ARANDELA PLANA A325 F436 DE 2	551	\$	30,862.26	0.00%	95.79%	C	35%
2001	BRO000686	SIERRA COPA 3KEEGO P/INOX HM12 45MM	11	\$	30,835.96	0.00%	95.80%	C	35%
2002	IND002770	TORNILLO HEXAGONAL NC G8 1/2 X 7	665	\$	30,833.89	0.00%	95.80%	C	35%
2003	ABR000033	DISCO SIERRA MULTIMATERIAL 10"X120D BOSCH(2608642203) (30MM)	10	\$	30,787.67	0.00%	95.81%	C	35%
2004	FIT000798	NIPLE INOXIDABLE 1/4 X 2 (IMP)	611	\$	30,765.96	0.00%	95.81%	C	35%
2005	VAR001152	JUEGO LLAVES COMBINADAS TOTAL 8/1 MM 6-19MM TH1102286	41	\$	30,726.62	0.00%	95.82%	C	35%
2006	FIT000126	REDUCCION INOXIDABLE BUSHING ROSCADA 1 X 1/2	235	\$	30,693.97	0.00%	95.82%	C	35%
2007	INO000880	TORNILLO HEXAGONAL INOXIDABLE NC 5/16 X 1	3,601	\$	30,692.44	0.00%	95.82%	C	35%
2008	FIT000325	VALVULA BOLA INOXIDABLE T-316 1/4	72	\$	30,638.03	0.00%	95.83%	C	35%
2009	FIT000537	REDUCCION COPA INOXIDABLE P/S SCH40 3 X 2	36	\$	30,633.30	0.00%	95.83%	C	35%
2010	IND000644	TORNILLO AVELLANADO PUNTA BARRENA 8 X 1 1/2	36,000	\$	30,600.00	0.00%	95.84%	C	35%
2011	DEC000565	SEPARADOR SS-316 38 X 30 MM P/VIDRIO 12mm	42	\$	30,528.00	0.00%	95.84%	C	35%
2012	EQU000680	MAQUINA DE SOLDAR INVERTER DC 250 AMP 110/220 V FHIERA	1	\$	30,508.48	0.00%	95.84%	C	35%
2013	INO000724	TORNILLO HEXAGONAL INOXIDABLE MM 14 X 50	467	\$	30,503.94	0.00%	95.85%	C	35%
2014	VAR001142	PRENSA D/BANCO TOTAL 6" 3 TH16166	8	\$	30,498.01	0.00%	95.85%	C	35%
2015	INO000576	TORNILLO HEXAGONAL INOXIDABLE NC 1/2 X 3-1/2	749	\$	30,485.15	0.00%	95.86%	C	35%
2016	DEC000573	BASE CUBREFALTA INOX 316 CUADRADA 2" X 2"	35	\$	30,470.40	0.00%	95.86%	C	35%
2017	EQU000592	ADAPTADOR P/TALADRO MAKITA 7/16 -1 1/4-6 D-21836	42	\$	30,443.35	0.00%	95.87%	C	35%
2018	ABR000958	ALMOHADILLA P/TERMINACION MM. 150 X 230 GRACI 80	304	\$	30,441.17	0.00%	95.87%	C	35%
2019	VAR001039	PILOT PIN PHIERA DESDE 1/4 HASTA 4	37	\$	30,432.52	0.00%	95.87%	C	35%
2020	IND002347	TUERCA HEXAGONAL NF G8 1 -12 NEGRA	949	\$	30,394.10	0.00%	95.88%	C	35%
2021	ABR000652	DISCO DE CORTE DRONCO/OSBORN EVOLUTION AS305 4 1/2 X 1/8 X 7/8 C/H	413	\$	30,371.16	0.00%	95.88%	C	35%
2022	VAR001150	JUEGO PINZA ALICATE TOTAL 2 -3PIEZAS TH11K0301	46	\$	30,368.40	0.00%	95.89%	C	35%
2023	ABR000798	CEPILLO COPA DRONCO/OSBORN TRENZADO INOX 3" X 65 X M14-XLOCK	29	\$	30,348.00	0.00%	95.89%	C	35%
2024	ABR000670	CEPILLO CIRCULAR DRONCO/OSBORN TRENZADO METAL RBZ 178 X 22.23 X 0.5	24	\$	30,331.80	0.00%	95.89%	C	35%
2025	INO000852	ARANDELA PLANA INOXIDABLE 9/16	4,919	\$	30,312.42	0.00%	95.90%	C	35%
2026	EQU000840	HIDROLAVADORA DUCATI 1800W 2030PSI	2	\$	30,240.00	0.00%	95.90%	C	35%
2027	FER000121	PLANCHUELA HIERRO NEGRO 1/4 X 2	336	\$	30,240.00	0.00%	95.91%	C	35%
2028	EST000378	ARANDELA PLANA A325 F436 DE 1 3/4	682	\$	30,235.82	0.00%	95.91%	C	35%
2029	INO000036	TORNILLO ALLEN INOXIDABLE NC 3/8 X 1 1/2	1,745	\$	30,235.16	0.00%	95.92%	C	35%
2030	FIT000447	ABRAZADERA SOPORTE BARRA INOX 304 3"	139	\$	30,232.00	0.00%	95.92%	C	35%
2031	EQU000719	CARGADOR P/BATERIA BOSCH 2607225519	8	\$	30,210.00	0.00%	95.92%	C	35%
2032	FIT000116	PLATILLO INOXIDABLE T-304 SW P/S 1 1/4"	28	\$	30,187.13	0.00%	95.93%	C	35%
2033	INO001179	TORNILLO HEXAGONAL INOXIDABLE MM T-316 20 X 50	158	\$	30,166.14	0.00%	95.93%	C	35%
2034	MET001206	PERNO ANCLAJE DE 3/4 FORMA I 28.5 X 3.5	19	\$	30,096.00	0.00%	95.94%	C	35%
2035	VAR000261	CINCEL BOSCH PLANO SDS-MAX AUTOAFILABLE	16	\$	30,051.00	0.00%	95.94%	C	35%
2036	ABR000873	CUCHILLA SIERRA RECIPROCA 9 SET MAKITA 723069-A 5	20	\$	30,043.76	0.00%	95.94%	C	35%
2037	SUJ000116	ABRAZADERA COLGANTE ISOFONICA 3/4	667	\$	29,983.84	0.00%	95.95%	C	35%
2038	FIT000010	TAPON INOX 304 REDONDO ROSCA INT 2"	69	\$	29,971.20	0.00%	95.95%	C	35%
2039	BRO000655	BARRENA SDS PLUS BOSCH 1 X 18 (5 PUNTAS)	12	\$	29,967.90	0.00%	95.96%	C	35%
2040	EQU000445	TALADRO BOSCH 1/2 GSB 13 RE (650W)	7	\$	29,952.94	0.00%	95.96%	C	36%
2041	IND002772	TORNILLO HEXAGONAL NC G8 1/4 X 1	12,307	\$	29,946.40	0.00%	95.96%	C	36%
2042	IND001946	TORNILLO HEXAGONAL MM G8.8 12 X 40 P 1.75	2,657	\$	29,945.54	0.00%	95.97%	C	36%
2043	FIT000108	JUNTA TEFLON CLAMP 2"	666	\$	29,937.62	0.00%	95.97%	C	36%
2044	EST000029	TORNILLO ANCLAJE CUNA 1 X 10	68	\$	29,911.02	0.00%	95.98%	C	36%
2045	FIT000042	CODO NIPLE INOXIDABLE 1 1/2 X 90	65	\$	29,880.32	0.00%	95.98%	C	36%
2046	DEC000471	PRENSA CRISTAL CILINDRICO DE 3 A 8 MM SH-133 B	485	\$	29,867.82	0.00%	95.98%	C	36%
2047	DEC000275	TIRADOR TIPO "S" INOX P400 ca200mm (8")	23	\$	29,846.77	0.00%	95.99%	C	36%
2048	IND002918	TUERCA HEXAGONAL NC G8 DE 2 H-4.5 NEGRA	106	\$	29,845.31	0.00%	95.99%	C	36%
2049	INO000622	TORNILLO HEXAGONAL INOXIDABLE NC 3/4 X 5	191	\$	29,827.92	0.00%	96.00%	C	36%
2050	EMP000014	VINYL ADHESIVO FROSTED 48 (5510)	176	\$	29,709.64	0.00%	96.00%	C	36%
2051	INO000224	TORNILLO ALLEN AVELLANADO INOX MM 8 X 30	2,766	\$	29,701.56	0.00%	96.01%	C	36%
2052	IND003131	TORNILLO HEXAGONAL NC A307 Z/P 3/4 X 2	1,010	\$	29,550.07	0.00%	96.01%	C	36%
2053	FIT001077	VALVULA MARIPOSA INOXPA A480 OD SOLDABLE 304L EPDM FDA DN 1 1/2"	6	\$	29,607.35	0.00%	96.01%	C	36%
2054	DEC000493	NIVELADOR PLASTICO/INOX CUADRADO DE 2" X 2"	190	\$	29,512.02	0.00%	96.02%	C	36%
2055	IND002476	TUERCA HEXAGONAL MM G8.8 6 P 1.00	30,329	\$	29,480.32	0.00%	96.02%	C	36%
2056	IND002673	TORNILLO CARRUAJE NC Z/P 1/2 X 5	1,615	\$	29,463.07	0.00%	96.03%	C	36%
2057	IND000767	TORNILLO CARRUAJE NC Z/P 5/16 X 4	4,494	\$	29,447.32	0.00%	96.03%	C	36%
2058	IND002443	TUERCA HEXAGONAL MM G8.8 12 P 1.75	8,411	\$	29,432.58	0.00%	96.03%	C	36%
2059	INO000781	TUERCA INOXIDABLE A304 NC 7/16	6,446	\$	29,403.11	0.00%	96.04%	C	36%
2060	VAR000848	FAJA CLIMAX 16-C T. L. - XL	36	\$	29,351.76	0.00%	96.04%	C	36%
2061	EST000284	BARRA INOX 304 ROSCADA NC 3/16" X 6"	168	\$	29,258.51	0.00%	96.05%	C	36%
2062	PER000128	BARRA INOX MAQ-304 REDONDA LISA 7/8	84	\$	29,230.44	0.00%	96.05%	C	36%
2063	EST000131	TORNILLO HEX NC A325 1/2 X 3	1,598	\$	29,230.32	0.00%	96.05%	C	36%
2064	BRO000414	BARRENA ROTABROACH HOUGEN 1 1/8 X 2	6	\$	29,198.23	0.00%	96.06%	C	36%
2065	SOL000103	ELECTRODO WASHINGTON ALLOY 7024 1/8	192	\$	29,172.16	0.00%	96.06%	C	36%
2066	EST000227	TORNILLO ALUZINC BARRERA C/NEOPRENO 10 X 3/4	20,982	\$	29,165.63	0.00%	96.07%	C	36%
2067	VAR01470	MULTIMETRO TOTAL TMT46003 DIGITAL	14	\$	29,160.01	0.00%	96.07%	C	36%
2068	MET000477	NIPLE INOXIDABLE 1 X 6	86	\$	29,085.74	0.00%	96.07%	C	36%
2069	FIT000396	CODO INOX 304 SANITARIO 3A CLAMP 3" X 90°	16	\$	29,038.97	0.00%	96.08%	C	36%
2070	QUI000090	MEZCLADOR EPOXICO SIMPSON EMN22	118	\$	29,028.91	0.00%	96.08%	C	36%
2071	SUJ000039	TENSOR ABIERTO INOX 304 DE 5/16 - 8MM	138	\$	29,016.00	0.00%	96.08%	C	36%
2072	EST000563	TORNILLO HEX A325 HOT GALVANIZED 3/4 X 1 3/4	806	\$	29,015.15	0.00%	96.09%	C	36%
2073	DEC000470	PRENSA CRISTAL CROMADA DE 6 A 16 MM SH-125 B	625	\$	28,936.51	0.00%	96.09%	C	36%
2074	IND002680	TORNILLO CARRUAJE NC Z/P 1/4 X 3	7,220	\$	28,852.26	0.00%	96.10%	C	36%
2075	DEC000037	PRENSA CRISTAL CROMADA MEDIA LUNA KN22-B	684	\$	28,851.01	0.00%	96.10%	C	36%

2076	RUE000030	RUEDA RESISTENTE AL CALOR 280 °C NEGRA SOPORTE GALVANIZADO GIRATORIA TENTE 100 MM 125KG	31	\$	28,831.32	0.00%	96.10%	C	36%
2077	INO000917	TORNILLO HEXAGONAL INOXIDABLE MM 6 X 25	3,522	\$	28,828.02	0.00%	96.11%	C	36%
2078	VAR000662	PORTA DADO OSTER QUADVERSAL	2	\$	28,817.20	0.00%	96.11%	C	36%
2079	VID000229	VIDRIO LAMINADO REFLECTIVO 3/8	4	\$	28,805.18	0.00%	96.12%	C	36%
2080	FER000037	TUBO HIERRO NEGRO REDONDO SCH40 2	120	\$	28,800.00	0.00%	96.12%	C	36%
2081	EST000090	TORNILLO ANCLAJE CUNA INOX 1/2 X 4 1/2	158	\$	28,780.92	0.00%	96.12%	C	36%
2082	VID000216	VIDRIO LAMINADO TRANSPARENTE 1/4 CANTEADO	69	\$	28,778.82	0.00%	96.13%	C	36%
2083	INO001157	TORNILLO HEXAGONAL INOXIDABLE MM T-316 12 X 100	306	\$	28,777.56	0.00%	96.13%	C	36%
2084	FIT000061	CODO INOX 304 P/S SCH10 2-1/2" X 90°	42	\$	28,745.57	0.00%	96.14%	C	36%
2085	EST000482	ANCLAJE MECANICO 5/16 HDI	6,770	\$	28,731.82	0.00%	96.14%	C	36%
2086	BRO000183	BARRENA SDS PLUS BOSCH 5X 5/16 X 10 X 12	42	\$	28,727.17	0.00%	96.14%	C	36%
2087	INO000104	TORNILLO ALLEN INOXIDABLE MM 4 X 10	5,283	\$	28,661.75	0.00%	96.15%	C	36%
2088	FIT001112	VALVULA MARIPOSA INOXPA A480 OD SOLDABLE 304L EPDM FDA DN 3"	2	\$	28,634.40	0.00%	96.15%	C	36%
2089	FIT000383	TAPON INOXIDABLE REDONDO P/S SCH10 6	13	\$	28,606.78	0.00%	96.16%	C	36%
2090	BRO000667	BARRENA 3KEEGO 2HC35 TCT P/INOX DE 5/8" X 1"	11	\$	28,584.36	0.00%	96.16%	C	36%
2091	INO000494	TORNILLO AVELLANADO TIRAFONDO INOX 14 X 1 1/2	3,572	\$	28,576.80	0.00%	96.16%	C	36%
2092	INO001106	TORNILLO TIRAFONDO CHAPA INOX 4 X 1/2	23,596	\$	28,560.23	0.00%	96.17%	C	36%
2093	MET000966	PERNO ROSCADO B7 NC 7/8 X 11	168	\$	28,560.00	0.00%	96.17%	C	36%
2094	VAR000483	DADO PARA ROSCAR OSTER 300 NC 1/2-13 HSS	2	\$	28,500.00	0.00%	96.18%	C	36%
2095	FIT000407	CODO INOX 304 P/S SCH10 1/2" X 90°	194	\$	28,488.60	0.00%	96.18%	C	36%
2096	EQ0000977	CORTACESPED DUCATI 224CC DIM5303	1	\$	28,467.47	0.00%	96.18%	C	36%
2097	EQ0000434	TALADRO BOSCH METAL Y MADERA 5/8 GBM16 RE	2	\$	28,457.57	0.00%	96.19%	C	37%
2098	HER000317	BISAGRA BECUSA T/PIANO INOX 1 METRO	36	\$	28,430.40	0.00%	96.19%	C	37%
2099	INO001014	TORNILLO AVELLANADO TIRAFONDO INOX 12 X 3/4	12,637	\$	28,421.29	0.00%	96.19%	C	37%
2100	VAR001197	CONECTOR P/CABLE DE SOLDAR 10/25 HEMBRA	66	\$	28,420.80	0.00%	96.20%	C	37%
2101	PER000129	BARRA INOX MAQ-304 REDONDA LISA 1/2	234	\$	28,394.35	0.00%	96.20%	C	37%
2102	EQ0000973	REPUESTO BOSCH CARBON P/GBH 7-45	24	\$	28,392.00	0.00%	96.21%	C	37%
2103	EQ0000528	REPUESTO BOSCH CARBON P/GBH 2-24D/28/GSB 20 2RE	72	\$	28,381.12	0.00%	96.21%	C	37%
2104	IND003189	ARANDELA PLANA NEGRA VUELO ANCHO 3	178	\$	28,377.60	0.00%	96.21%	C	37%
2105	FIT000091	CODO UNION TUBING T-316 O/D X O/D JUEU 1/2 X 1/2	23	\$	28,341.00	0.00%	96.22%	C	37%
2106	INO000530	TORNILLO CARRUAJE INOXIDABLE NC 1/4 X 2 1/2	2,572	\$	28,331.42	0.00%	96.22%	C	37%
2107	EST000532	ARANDELA PLANA A325 F436 HOT GALVANIZED DE 7/8"	2,444	\$	28,310.06	0.00%	96.23%	C	37%
2108	EST000087	TORNILLO ANCLAJE CUNA INOX 1/2 X 3 1/4	239	\$	28,244.22	0.00%	96.23%	C	37%
2109	IND002792	TORNILLO HEXAGONAL NC G8 3/8 X 4	1,679	\$	28,235.48	0.00%	96.23%	C	37%
2110	EST000138	TORNILLO HEX NC A325 1 X 5	178	\$	28,223.88	0.00%	96.24%	C	37%
2111	QUI000146	MEZCLADOR EPOXICO GU-500 650ml	274	\$	28,155.74	0.00%	96.24%	C	37%
2112	MET001175	NIPLE INOXIDABLE 2 X 9 PHS	4	\$	28,155.00	0.00%	96.24%	C	37%
2113	INO000329	ARANDELA PLANA INOXIDABLE 7/8	1,512	\$	28,133.52	0.00%	96.25%	C	37%
2114	FIT000815	UNION SMS INOXIDABLE T304 3A COMPLETA DE 1"	41	\$	28,131.64	0.00%	96.25%	C	37%
2115	INO000825	TUERCA DE SEGURIDAD INOXIDABLE MM 5	6,143	\$	28,100.65	0.00%	96.26%	C	37%
2116	MET000729	NIPLE INOXIDABLE 3/8 X 3	372	\$	28,080.84	0.00%	96.26%	C	37%
2117	BRO000585	BARRENA MULTICONSTRUCCION BOSCH HEX-9 5mm X 4"	160	\$	27,926.27	0.00%	96.26%	C	37%
2118	SUJ000051	GRILLETE INOXIDABLE T304 P/CABLE 3/16" (5MM)	302	\$	27,851.10	0.00%	96.27%	C	37%
2119	IND002633	ARANDELA PLANA NEGRA USS 1"	3,560	\$	27,819.04	0.00%	96.27%	C	37%
2120	INO000965	TORNILLO HEXAGONAL INOXIDABLE NC 1 X 5	76	\$	27,723.47	0.00%	96.28%	C	37%
2121	BRO000574	BARRENA DE COBALTO BOSCH DE 3/32	353	\$	27,695.78	0.00%	96.28%	C	37%
2122	EST000399	TORNILLO ANCLAJE CAMISA 1/2 X 4	1,380	\$	27,694.40	0.00%	96.28%	C	37%
2123	EQ0000261	PULIDORA BOSCH 7" GWS 26-180 (2600W)	2	\$	27,656.18	0.00%	96.29%	C	37%
2124	TOL000123	TOLA LISA INOX 201 P.4 PVC GA22 - 4 X 8	7	\$	27,588.00	0.00%	96.29%	C	37%
2125	IND000472	ARANDELA PLANA GALVANIZADO SAE 1 1/2	1,081	\$	27,565.39	0.00%	96.29%	C	37%
2126	INO000163	TORNILLO ALLEN AVELLANADO INOX NC 3/8 X 1-1/2	1,315	\$	27,561.59	0.00%	96.30%	C	37%
2127	QUI000144	SILICON ALTA TEMPERATURA GRIS LANCO	78	\$	27,553.58	0.00%	96.30%	C	37%
2128	ABR000716	DISCO PULIR 3M GENERAL PURPOSE 4 1/2 X 1/4 X 7/8	246	\$	27,545.80	0.00%	96.31%	C	37%
2129	INO000321	ARANDELA PRESTON INOXIDABLE 7/8	1,482	\$	27,539.80	0.00%	96.31%	C	37%
2130	VAR001294	CINTA METRICA TOTAL TMT126051 5M 19MM 3 FUNCIONES	142	\$	27,473.04	0.00%	96.31%	C	37%
2131	QUI000195	SILICON ULTRA URETANO NEGRO 10.5oz	94	\$	27,457.55	0.00%	96.32%	C	37%
2132	IND000497	ARANDELA PLANA NEGRA USS 7/8	3,506	\$	27,455.68	0.00%	96.32%	C	37%
2133	MET001005	ROSCADO DE TUBO	110	\$	27,437.77	0.00%	96.32%	C	37%
2134	MET000506	NIPLE INOXIDABLE 2 X 6	43	\$	27,409.85	0.00%	96.33%	C	37%
2135	INO000594	TORNILLO HEXAGONAL INOXIDABLE NC 1/4 X 3	2,029	\$	27,405.18	0.00%	96.33%	C	37%
2136	INO000841	TORNILLO AVELLANADO TIRAFONDO INOX 6 X 1/2	19,454	\$	27,382.39	0.00%	96.34%	C	37%
2137	EQ0000896	PULIDORA BOSCH 9" GWS 28-2300 (2800W)	2	\$	27,365.36	0.00%	96.34%	C	37%
2138	INO000583	TORNILLO HEXAGONAL INOXIDABLE NC 1/2 X 8	215	\$	27,301.46	0.00%	96.34%	C	37%
2139	IND002440	TUERCA HEXAGONAL MM G8.8 10 P 1.50	10,504	\$	27,234.04	0.00%	96.35%	C	37%
2140	ABR000638	DISCO CORTE/PULIR DRONCO/OSBORN SPECIAL INOX AS46T 4 1/2 X 3/32 X 7/8 C/H	290	\$	27,217.28	0.00%	96.35%	C	37%
2141	EST000317	TORNILLO HEX G8 NC A490 3/4 X 2 1/4	756	\$	27,216.00	0.00%	96.35%	C	37%
2142	TEM000049	MAMPARA TEMPLADA 3/8 85 X 180 CM	8	\$	27,192.00	0.00%	96.36%	C	37%
2143	BRO000177	BARRENA SDS PLUS BOSCH 5X 1/2 X 16 X 18	24	\$	27,170.95	0.00%	96.36%	C	37%
2144	HER000298	BISAGRA T/LIBRO INOX BECUSA 3.5 X 3.5 X 2.5	95	\$	27,151.20	0.00%	96.37%	C	37%
2145	ABR000756	DISCO DRONCO/OSBORN DE CABULLA PROFI/Q-10 DE 8"	18	\$	27,142.84	0.00%	96.37%	C	37%
2146	FIT000737	NIPLE GALVANIZADO 1/2 X 2 (MP)	3,362	\$	27,129.19	0.00%	96.37%	C	37%
2147	EQ0000931	MEDIDOR LASER DE DISTANCIA G.M 50-27 CG BLUETOOTH	2	\$	27,120.00	0.00%	96.38%	C	37%
2148	IND002150	TORNILLO HEXAGONAL MM G8.8 8 X 40 P 1.25	6,718	\$	27,107.96	0.00%	96.38%	C	37%
2149	INO000949	TUERCA INOXIDABLE A304 MM 6	7,571	\$	27,105.91	0.00%	96.38%	C	37%
2150	INO000588	TORNILLO HEXAGONAL INOXIDABLE NC 1/4 X 1-1/4	3,451	\$	27,084.34	0.00%	96.39%	C	37%
2151	INO001132	TORNILLO HEXAGONAL INOXIDABLE MM T-316 8 X 25	1,907	\$	27,066.25	0.00%	96.39%	C	37%
2152	INO000727	TORNILLO HEXAGONAL INOXIDABLE MM 16 X 100	198	\$	27,047.48	0.00%	96.39%	C	37%

2153	EQU000814	CORTACESPED DUCATI DLM5100P 173CC	1	\$	27,044.09	0.00%	96.40%	C	37%
2154	EST000357	BARRA INOX 304 ROSCADA - 12MM X 6 PIES	34	\$	27,029.95	0.00%	96.40%	C	38%
2155	VAR001559	SEGUETA BI-METALICA STARRETT 12" 18T BSI218	366	\$	27,024.59	0.00%	96.41%	C	38%
2156	EQU000962	MAQUINA DE SOLDAR AC/DC FHIERA ALTA FRECUENCIA 180AMP. 220V. 50/60 HZ	1	\$	27,000.00	0.00%	96.41%	C	38%
2157	BRO000481	BARRENA P/METAL HSS BOSCH 3/16	353	\$	26,971.32	0.00%	96.41%	C	38%
2158	MET001205	PERNO ANCLAJE DE 5/8 FORMA 16 X 4	38	\$	26,880.00	0.00%	96.42%	C	38%
2159	INO000215	TORNILLO ALLEN AVELLANADO INOX MM 6 X 30	3,066	\$	26,874.90	0.00%	96.42%	C	38%
2160	EQU000593	SIERRA RECIPROCA MAKITA JR3050T	4	\$	26,856.82	0.00%	96.42%	C	38%
2161	FIT000457	TAPA INOXIDABLE SANITARIA CLAMP 3	91	\$	26,846.20	0.00%	96.43%	C	38%
2162	INO001149	TORNILLO HEXAGONAL INOXIDABLE MM T-316 10 X 150	356	\$	26,840.54	0.00%	96.43%	C	38%
2163	FIT000572	JUNTA BUNA CLAMP 1 1/2	745	\$	26,826.18	0.00%	96.44%	C	38%
2164	IND000191	TORNILLO ALLEN MM G8.8 12 X 100	430	\$	26,812.90	0.00%	96.44%	C	38%
2165	RUE000036	RUEDA PALLET JACK POLIURETANO AMARILLA TENTE 82 X 90 700KG	14	\$	26,799.12	0.00%	96.44%	C	38%
2166	ABR000876	DISCO FLAP DRONCO/OSBORN SUPERIOR ZIRCON PRIME 4 1/2 X 7/8 GR60	140	\$	26,776.51	0.00%	96.45%	C	38%
2167	EQU000547	SIERRA CIRCULAR MAKITA C/MESA CORTE MADERA 10" 115V	1	\$	26,760.00	0.00%	96.45%	C	38%
2168	FIT000623	TEE INOX 304 SANITARIA CLAMP DE 2"	28	\$	26,756.12	0.00%	96.45%	C	38%
2169	FIT000810	NIPLE INOXIDABLE 3/8 X 1 1/2 (IMP)	404	\$	26,711.95	0.00%	96.46%	C	38%
2170	IND001894	TORNILLO HEXAGONAL MM G8.8 10 X 25 P 1.50	3,667	\$	26,586.55	0.00%	96.46%	C	38%
2171	IND003199	TARUGO PLASTICO BLANCO 3/16 X 1 1/2	10,906	\$	26,578.34	0.00%	96.46%	C	38%
2172	FIT001068	VALVULA MARIPOSA INOXPA A480 OD CLAMP 316L EPDM FDA DN 1 1/2"	4	\$	26,649.00	0.00%	96.47%	C	38%
2173	VAR001646	ESLINGA DE CARGA 1125 KG 25 MM X 4 MTS TRUPER 19282	23	\$	26,616.00	0.00%	96.47%	C	38%
2174	EST000097	TORNILLO ANCLAJE CUNA INOX 5/8 X 3 1/2	157	\$	26,539.36	0.00%	96.48%	C	38%
2175	EST000434	TORNILLO HEX A325 HOT GALVANIZED 5/8 X 1 1/2	1,021	\$	26,503.88	0.00%	96.48%	C	38%
2176	VAR001447	BOTAS DE SEGURIDAD RONDA PAREDES NO.37	19	\$	26,493.60	0.00%	96.48%	C	38%
2177	ABR000600	ROLO NFL 100 X 100 X F19 GR.M FAST GRINDER	19	\$	26,486.88	0.00%	96.49%	C	38%
2178	ABR000681	CEPILLO CIRCULAR DRONCO/OSBORN ONDULADO RBW 150 X 20 X 0.30	23	\$	26,482.57	0.00%	96.49%	C	38%
2179	INO000168	TORNILLO ALLEN AVELLANADO INOX NC 3/8 X 3	1,019	\$	26,474.93	0.00%	96.49%	C	38%
2180	BRO000663	BARRENA ESCALONADA 3KEEGO 3/16 - 7/8 ADAPT-3/8	14	\$	26,471.45	0.00%	96.50%	C	38%
2181	IND001430	TORNILLO HEXAGONAL NC G8 7/8 X 4-1/2	299	\$	26,449.04	0.00%	96.50%	C	38%
2182	IND003208	TARUGO PLOMO 5/16 X 1 3/4	1,142	\$	26,443.62	0.00%	96.50%	C	38%
2183	HER000281	CERRADURA SS-304 NEGRA VIDRIO-VIDRIO KG05J MANUBRIO-LLAVE	18	\$	26,441.90	0.00%	96.51%	C	38%
2184	VAR000162	CUBO PARA TALADRO LARGO 5/16 X 65	343	\$	26,418.59	0.00%	96.51%	C	38%
2185	VAR001474	CHALECO JYRSA SR-2090ANCRGD RESCATISTA REFLECTIVO NARANJA GRANDE	26	\$	26,400.00	0.00%	96.51%	C	38%
2186	INO000515	TORNILLO TIRAFONDO CHAPA INOX 12 X 2	4,964	\$	26,394.16	0.00%	96.52%	C	38%
2187	SUJ000084	TENSOR ABIERTO INOX 316 DE 3/16" - 5MM	199	\$	26,326.13	0.00%	96.52%	C	38%
2188	TUB000115	PERFIL VERTICAL DE FACHADA MURO CORTINA MATE 1 3/4 X 4	50	\$	26,308.80	0.00%	96.53%	C	38%
2189	FIT000913	KIT SOPORTE INOXPA ACTUADOR VERTICAL A940 ACT. T1/T2 P/A480/A490/A640	18	\$	26,293.10	0.00%	96.53%	C	38%
2190	EQU000683	LIJADORA FRONTAL MAKITA GV5010	4	\$	26,260.85	0.00%	96.53%	C	38%
2191	VAR001066	CONECTOR P/CABLE DE SOLDAR 35-50 MACHO-HEMBRA JV9048	48	\$	26,247.70	0.00%	96.54%	C	38%
2192	IND000210	TORNILLO ALLEN MM G8.8 14 X 30 P-2.00	608	\$	26,201.80	0.00%	96.54%	C	38%
2193	MET001062	BOTON INOX. 1 1/2 X 1/4 ROSCA TIRAFONDO	130	\$	26,129.27	0.00%	96.54%	C	38%
2194	FIT000112	NIPLE MANGUERA INOX 304 ROSCADO 1/2"	190	\$	26,082.02	0.00%	96.55%	C	38%
2195	INO001180	TORNILLO HEXAGONAL INOXIDABLE MM T-316 20 X 60	109	\$	26,061.76	0.00%	96.55%	C	38%
2196	RUE000001	RUEDA TERMOPLASTICA GRIS SOPORTE INOX GIRATORIA TENTE 100 MM 100KG	26	\$	25,957.20	0.00%	96.55%	C	38%
2197	VAR000839	CASCO DE SEGURIDAD 5-RG BLANCO CLIMAX	91	\$	25,955.33	0.00%	96.56%	C	38%
2198	DECO00283	TIRADOR RECTANGULAR INOX 304 SATIN cc200mm (8")	24	\$	25,939.52	0.00%	96.56%	C	38%
2199	IND002398	TUERCA DE SEGURIDAD NC 1/4-20	10,008	\$	25,935.25	0.00%	96.56%	C	38%
2200	MFT001210	PERNO HIERRO NEGRO ROSCADO 1/2 X 12	86	\$	25,920.00	0.00%	96.57%	C	38%
2201	VAR001601	BULTO HERRAMIENTAS TOTAL THT26161 13"	32	\$	25,905.60	0.00%	96.57%	C	38%
2202	IND003174	TORNILLO HEXAGONAL NC G8 1 1/2 X 5	62	\$	25,900.31	0.00%	96.58%	C	38%
2203	INO000634	TORNILLO HEXAGONAL INOXIDABLE NC 3/8 X 3-1/2	1,036	\$	25,865.15	0.00%	96.58%	C	38%
2204	INO000815	TUERCA INOXIDABLE A304 MM 16 P-2.00	1,042	\$	25,858.50	0.00%	96.58%	C	38%
2205	INO000531	TORNILLO CARRUAJE INOXIDABLE NC 1/4 X 3/4	2,941	\$	25,813.22	0.00%	96.59%	C	38%
2206	INO000696	TORNILLO ALUZINC BARRENA INOXIDABLE 12 X 1	3,270	\$	25,800.00	0.00%	96.59%	C	38%
2207	IND001345	TORNILLO HEXAGONAL NC G8 3/4 X 1 1/2	887	\$	25,789.75	0.00%	96.59%	C	38%
2208	MET000914	PERNO ROSCA CORRIDA B7 NC 1 X 17 1/2	48	\$	25,746.00	0.00%	96.60%	C	38%
2209	ABR000949	PASTA DE PULIDO UNIPOL. OSBORN 1000ML	11	\$	25,719.13	0.00%	96.60%	C	38%
2210	EQU000809	PULIDORA TOTAL 4-1/2" *950 W DTG1091156	13	\$	25,710.00	0.00%	96.60%	C	38%
2211	VID000100	VIDRIO PLOTADO TRANSP. 1/4 BOLEADO Y BISELADO	13	\$	25,705.28	0.00%	96.61%	C	38%
2212	IND000224	TORNILLO ALLEN MM G8.8 16 X 60	343	\$	25,680.61	0.00%	96.61%	C	39%
2213	IND002354	TUERCA HEXAGONAL NF G8 3/4	1,788	\$	25,678.90	0.00%	96.61%	C	39%
2214	IND001414	TORNILLO HEXAGONAL NC G8 7/16 X 3	1,510	\$	25,652.62	0.00%	96.62%	C	39%
2215	FIT000331	VALVULA BOLA PLATILLADA INOX T-304 DE 3/4" 150PSI	6	\$	25,650.00	0.00%	96.62%	C	39%
2216	VAR001259	LLAVE AJUSTABLE TOTAL THT1010123	46	\$	25,642.86	0.00%	96.62%	C	39%
2217	EST000297	TORNILLO ANCLAJE CAMISA INOX 3/8 X 3	610	\$	25,628.83	0.00%	96.63%	C	39%
2218	BRO000669	BARRENA 3KEEGO 2HC35 TCT P/INOX DE 3/4" X 1"	8	\$	25,569.18	0.00%	96.63%	C	39%
2219	VAR001598	SET ACCESORIOS PUNTAS BOSCH 25 PCS (2607019503)	30	\$	25,533.00	0.00%	96.63%	C	39%
2220	SUJ000048	TENSOR ABIERTO INOX 304 DE 1/4 - 6 MM	212	\$	25,517.18	0.00%	96.64%	C	39%
2221	INO000139	TORNILLO ALLEN INOXIDABLE MM 8 X 40	1,606	\$	25,497.64	0.00%	96.64%	C	39%
2222	INO000955	TORNILLO TIRAFONDO CHAPA INOX 12 X 3/4	6,418	\$	25,477.20	0.00%	96.65%	C	39%
2223	EQU000755	BOMBA DE AGUA SUMERGIBLE ADELINO 4SAM4/4-0.55 0.75 HP 220V VOLTIOS	2	\$	25,433.96	0.00%	96.65%	C	39%

2224	DEC000102	UNION INOX 304 ORNAMENTAL P400 P/TUBO 2	88	\$	25,431.04	0.00%	96.55%	C	39%
2225	FIT000427	REDUCCION INOXIDABLE BUSHING ROSCADA 2 X 1	78	\$	25,423.49	0.00%	96.56%	C	39%
2226	EST000444	TORNILLO HEX NC A325 1 1/4-8 X 5	85	\$	25,409.00	0.00%	96.56%	C	39%
2227	EQU000264	SIERRA CALADORA BOSCH 5.1 AMP GST 75 BE	4	\$	25,308.00	0.00%	96.56%	C	39%
2228	EST000226	TORNILLO ALUZINC BARRERA C/NEOPRENO 10 X 2	15,006	\$	25,274.32	0.00%	96.57%	C	39%
2229	IND002679	TORNILLO CARRUAJE NC Z/P 1/4 X 2	9,882	\$	25,252.51	0.00%	96.57%	C	39%
2230	FIT000573	CODO INOX 316 SANITARIO 3A P/S 1-1/2" X 90º	41	\$	25,234.54	0.00%	96.57%	C	39%
2231	EQU000850	COMPRESOR AIRE TOTAL UTC120242	2	\$	25,230.00	0.00%	96.58%	C	39%
2232	VAR001564	LUBRICANTE MICROACRITICO AEROSO STARRETT 300 S-LUB 300	115	\$	25,227.11	0.00%	96.68%	C	39%
2233	IND001371	TORNILLO HEXAGONAL NC GB 3/8 X 3 1/2	2,477	\$	25,200.64	0.00%	96.58%	C	39%
2234	EQU000934	NIVEL LASER VERDE BOSCH GLL-3-80G	1	\$	25,200.00	0.00%	96.59%	C	39%
2235	MET001017	PERNO ROSCADO B7 NC 5/8 X 10	420	\$	25,200.00	0.00%	96.59%	C	39%
2236	INO000925	TORNILLO HEXAGONAL INOXIDABLE MM 8 X 16	2,826	\$	25,175.18	0.00%	96.59%	C	39%
2237	MET000984	SERVICIO DE AMOLADO HOUGEN	1,222	\$	25,152.00	0.00%	96.70%	C	39%
2238	FIT000454	REDUCCION INOX T304 3A SANITARIA CLAMP 3 X 2	26	\$	25,134.48	0.00%	96.70%	C	39%
2239	INO001202	TORNILLO AVELLANADO TIRAFONDO INOX T-316 8 X 3/4	7,824	\$	25,110.19	0.00%	96.70%	C	39%
2240	MET000848	PERNO ROSCADO HIERRO NEGRO 3/4 X 21	63	\$	25,104.00	0.00%	96.71%	C	39%
2241	HER000305	PESTILLO BECUSA INOXIDABLE 70 MM	69	\$	25,085.52	0.00%	96.71%	C	39%
2242	VAR001141	DIFERENCIAL D/ CADENA TOTAL 1TON.	6	\$	25,080.00	0.00%	96.71%	C	39%
2243	IND002518	TUERCA HEXAGONAL NC A307 Z/P 7/8-9	1,375	\$	25,072.70	0.00%	96.72%	C	39%
2244	INO000130	TORNILLO ALLEN INOXIDABLE MM 6 X 60	2,010	\$	25,038.80	0.00%	96.72%	C	39%
2245	EST003192	TORNILLO ANCLAJE CAMISA CABEZA AVELLANADA SIMPSON 3/8 x 4	436	\$	25,037.65	0.00%	96.72%	C	39%
2246	EQU000959	ADAPTADOR SIERRA COPA BOSCH HEX(2609390589) 1/2 BIMETAL	20	\$	25,014.64	0.00%	96.73%	C	39%
2247	EQU000127	PISTOLA DE CALOR BOSCH GHG 630 DCE-1500W	6	\$	24,969.23	0.00%	96.73%	C	39%
2248	INO001145	TORNILLO HEXAGONAL INOXIDABLE MM T-316 10 X 80	578	\$	24,962.58	0.00%	96.73%	C	39%
2249	INO000526	TORNILLO TIRAFONDO CHAPA INOX 8 X 1-1/2	8,220	\$	24,907.60	0.00%	96.74%	C	39%
2250	IND001352	TORNILLO HEXAGONAL NC GB 3/4 X 15	97	\$	24,898.49	0.00%	96.74%	C	39%
2251	DEC000535	BISAGRA INOXIDABLE TIPO LIBRO 1 1/2 x 2	91	\$	24,895.55	0.00%	96.75%	C	39%
2252	IND002576	TORNILLO ALLEN AVELLANADO NC GB 1/2 X 2	952	\$	24,890.16	0.00%	96.75%	C	39%
2253	INO000703	TORNILLO HEXAGONAL INOXIDABLE MM 10 X 35	1,285	\$	24,888.07	0.00%	96.75%	C	39%
2254	INO000879	TORNILLO HEXAGONAL INOXIDABLE NC 3/8 X 3/4	2,388	\$	24,845.84	0.00%	96.76%	C	39%
2255	MET001072	TIRADOR INOXIDABLE TIPO H P/PUERTA DE 2020 MM	6	\$	24,840.00	0.00%	96.76%	C	39%
2256	HER000309	BISAGRA BECUSA INOX 3 x 3 x 2 C/RODAMIENTO	69	\$	24,819.60	0.00%	96.76%	C	39%
2257	BRO000732	CORONA DIAMANTADA BOSCH(2608601364) 3 7/32"	2	\$	24,804.00	0.00%	96.77%	C	39%
2258	ABR000872	CUCHILLA SIERRA RECIPROCA 12 SET MAKITA 723051-A	17	\$	24,787.48	0.00%	96.77%	C	39%
2259	EST000568	TORNILLO ANCLAJE CAMISA 3/8 X 2 1/2	1,752	\$	24,736.14	0.00%	96.77%	C	39%
2260	FIT000816	UNION SMS INOXIDABLE T304 3A COMPLETA DE 2 1/2"	20	\$	24,735.40	0.00%	96.78%	C	39%
2261	ABR000444	DISCO DIAMANTADO MULTIMATERIAL BOSCH 4 1/2"	34	\$	24,717.90	0.00%	96.78%	C	39%
2262	RUE000016	RUEDA ELASTICA AZUL SOPORTE GALVANIZADO GIRATORIA TENTE 100 MM 160KG	41	\$	24,677.40	0.00%	96.78%	C	39%
2263	IND001766	TORNILLO HEXAGONAL NC A307 Z/P 1/4 X 1	12,046	\$	24,655.16	0.00%	96.79%	C	39%
2264	MET001000	SERVICIO DE PULIDO Y TERMINACION	31	\$	24,642.00	0.00%	96.79%	C	39%
2265	INO000165	TORNILLO ALLEN AVELLANADO INOX NC 3/8 X 2	1,108	\$	24,638.93	0.00%	96.79%	C	39%
2266	IND000732	TORNILLO CARRUAJE NC Z/P 1/4 X 1 1/4	13,282	\$	24,621.60	0.00%	96.80%	C	39%
2267	BRO000688	SIERRA COPA 3KEEGO P/INOX HM12 55MM	7	\$	24,617.27	0.00%	96.80%	C	39%
2268	IND002768	TORNILLO HEXAGONAL NC GB 1/2 X 5	680	\$	24,613.81	0.00%	96.80%	C	39%
2269	ABR000732	DISCO DIAMANTADO UNIVERSAL EXPERT BOSCH X-LOCK 4 1/2	14	\$	24,600.00	0.00%	96.81%	C	40%
2270	FIT000487	VALONA INOXIDABLE T-304 P/S 3	24	\$	24,598.13	0.00%	96.81%	C	40%
2271	EQU000693	PULIDORA TOTAL 9" 2400 W UTG1252306	6	\$	24,585.00	0.00%	96.81%	C	40%
2272	ABR000604	ROLO COMB. NTM 100 X 100 X 19 GR.150/S.F FAST GRINDER	10	\$	24,564.41	0.00%	96.82%	C	40%
2273	EST003193	PALOTE PARA ANCLAJE HDI 3/8 SIMPSON	76	\$	24,558.50	0.00%	96.82%	C	40%
2274	IND001900	TORNILLO HEXAGONAL MM GB 8 10 X 40 P 1.50	2,546	\$	24,524.03	0.00%	96.82%	C	40%
2275	EQU000437	MEDIDOR DE DISTANCIA LASER BOSCH GLM 20	8	\$	24,486.90	0.00%	96.83%	C	40%
2276	EQU000974	ATORNILLADOR HEXAGONAL 1/4" 6V DCF060 DEWALT	4	\$	24,480.00	0.00%	96.83%	C	40%
2277	INO001168	TORNILLO HEXAGONAL INOXIDABLE MM T-316 16 X 70	210	\$	24,464.93	0.00%	96.83%	C	40%
2278	HER000213	KIT P/SISTEMA SLIDER FLOTANTE P/RIEL REDONDO DE 1"(INOX)	4	\$	24,372.16	0.00%	96.84%	C	40%
2279	EQU000813	SOPLADOR DUCATI DBL401L INDUSTRIAL BATERIA 40V	1	\$	24,360.00	0.00%	96.84%	C	40%
2280	EQU000446	PULIDORA BOSCH 7" GWS 2000W (5/8)	2	\$	24,336.46	0.00%	96.84%	C	40%
2281	QUI000213	TEFLON INDUSTRIAL TRUPPER 12517 3/4 X 13MT	175	\$	24,282.76	0.00%	96.85%	C	40%
2282	QUI000152	LIMPIADOR DESGRASANTE MULTIUSO TAB ATOMIZADOR	89	\$	24,281.82	0.00%	96.85%	C	40%
2283	VAR001633	LENTES JYRSA JYR-1319CF SEGURIDAD SUPERVISOR ANTIEMPAÑO	67	\$	24,255.12	0.00%	96.85%	C	40%
2284	INO000889	TORNILLO HEXAGONAL INOXIDABLE NC 7/16 X 2	974	\$	24,225.37	0.00%	96.86%	C	40%
2285	ABR000904	DISCO FLAPPER DRONCO/OSBORN PERFECT XLOCK 4 1/2 X 7/8 G-80	121	\$	24,222.48	0.00%	96.86%	C	40%
2286	VID000102	VIDRIO FLOTADO TRANSP. 1/4 BOLEADO CON FORMA	11	\$	24,210.02	0.00%	96.86%	C	40%
2287	EST000014	BARRA INOX 304 ROSCADA - 10MM X 6 PIES	60	\$	24,206.88	0.00%	96.87%	C	40%
2288	VAR001517	GUANTE P/SOLDADOR DE ARGON TIG SZ 9 980KV	23	\$	24,195.46	0.00%	96.87%	C	40%
2289	IND002121	TORNILLO HEXAGONAL MM GB 8 6 X 20 P 1.00	8,969	\$	24,162.70	0.00%	96.87%	C	40%
2290	VAR000990	CHICHARRA PRETUL 1/2 TRUPPER 21152	34	\$	24,161.10	0.00%	96.88%	C	40%
2291	IND002786	TORNILLO HEXAGONAL NC GB 3/4 X 7	250	\$	24,156.59	0.00%	96.88%	C	40%
2292	EST000569	TORNILLO ANCLAJE CAMISA 3/8 X 3 1/2	1,612	\$	24,139.94	0.00%	96.88%	C	40%
2293	MET000726	NIPLE INOXIDABLE 3/4 X 6	100	\$	24,123.07	0.00%	96.89%	C	40%
2294	INO000995	TORNILLO AVELLANADO TIRAFONDO INOX 6 X 3/4	20,585	\$	24,121.30	0.00%	96.89%	C	40%
2295	FIT000281	TEE INOX 304 SCH40 P/S DE 2"	85	\$	24,098.75	0.00%	96.89%	C	40%

2296	HER000286	KIT P/SISTEMA SLIDER FLOTANTE RIEL 10 X 30MM NEGRO	5	\$	24,097.50	0.00%	96.90%	C	40%
2297	INO000156	TORNILLO ALLEN AVELLANADO INOX NC 1/4 X 3	1,314	\$	24,072.08	0.00%	96.90%	C	40%
2298	EST000306	TORNILLO ANCLAJE CAMISA 5/8 X 4	446	\$	24,068.58	0.00%	96.90%	C	40%
2299	HER000251	TAPA P/CIERRE DORMA BTS-80	4	\$	24,066.20	0.00%	96.91%	C	40%
2300	VAR001351	JUEGO DE MACHOS P/ROSCA FHIERA NC 1/4"	78	\$	24,054.88	0.00%	96.91%	C	40%
2301	RUE000010	RUFDA NYLON BLANCA SOPORTE GALVANIZADO GIRATORIA TENTE 160 MM 350KG	23	\$	24,048.96	0.00%	96.91%	C	40%
2302	FER000085	PERFIL CUADRADO GALVANIZADO 3/4 X 3/4	600	\$	24,000.00	0.00%	96.91%	C	40%
2303	HER000267	CONTROL INALAMBRICO DORMAKABA P/ SISTEMA ES-200 (5) FUNCIONES	1	\$	24,000.00	0.00%	96.92%	C	40%
2304	EQU000473	REPUESTO BOSCH CARBON P/GWS 6-115/ 7-1115 NEWS	85	\$	23,976.11	0.00%	96.92%	C	40%
2305	INO000315	ARANDELA PRESION INOXIDABLE 1	877	\$	23,959.03	0.00%	96.92%	C	40%
2306	IND000454	ARANDELA PRESION GALVANIZADA 1/4	36,872	\$	23,956.88	0.00%	96.93%	C	40%
2307	INO001089	TORNILLO AVELLANADO TIRAFONDO INOX T-316 12 X 2 1/2	2,779	\$	23,938.85	0.00%	96.93%	C	40%
2308	INO000862	TORNILLO TIRAFONDO CHAPA INOX 8 X 2	7,211	\$	23,923.26	0.00%	96.93%	C	40%
2309	IND002771	TORNILLO HEXAGONAL NC GB 1/2 X 8	403	\$	23,910.20	0.00%	96.94%	C	40%
2310	INO000077	TORNILLO ALLEN INOXIDABLE MM 10 X 35	1,285	\$	23,901.22	0.00%	96.94%	C	40%
2311	VAR001115	VENTOSA ALUMINIO 4 POSICIONES RIGIDA	7	\$	23,880.00	0.00%	96.94%	C	40%
2312	INO001055	TORNILLO HEXAGONAL INOXIDABLE NC 1 X 2 1/2	144	\$	23,878.80	0.00%	96.95%	C	40%
2313	INO001015	ARANDELA PLANA INOXIDABLE VUELO ANCHO 1/2	2,688	\$	23,843.55	0.00%	96.95%	C	40%
2314	EQU000551	SIERRA CIRCULAR MAKITA 7 1/4 5007N	2	\$	23,788.06	0.00%	96.95%	C	40%
2315	FIT000221	FERRULE CLAMP INOX 304 SANITARIO 3A DE 2 1/2"	106	\$	23,772.16	0.00%	96.96%	C	40%
2316	IND002551	TARUGO PLOMO 5/16 X 1 1/4	3,976	\$	23,737.16	0.00%	96.96%	C	40%
2317	INO001187	TORNILLO HEXAGONAL INOXIDABLE MM T-316 24 X 100	42	\$	23,731.32	0.00%	96.96%	C	40%
2318	EQU000123	SIERRA P/MARMOL BOSCH GDC 151 TITAN 1500W 127V	2	\$	23,723.39	0.00%	96.97%	C	40%
2319	VAR001461	BULTO HERRAMIENTAS TOTAL TH116241	8	\$	23,702.40	0.00%	96.97%	C	40%
2320	IND002030	TORNILLO HEXAGONAL MM GB 8 16 X 80 P 2.00	660	\$	23,652.89	0.00%	96.97%	C	40%
2321	INO000533	TORNILLO CARRUAJE INOXIDABLE NC 3/8 X 2 1/2	928	\$	23,592.07	0.00%	96.98%	C	40%
2322	INO000822	TUERCA DE SEGURIDAD INOXIDABLE MM 12	1,328	\$	23,546.64	0.00%	96.98%	C	40%
2323	IND002796	TORNILLO HEXAGONAL NC GB 3/8 X 8	371	\$	23,522.96	0.00%	96.98%	C	40%
2324	FIT000242	TEE INOX 304 SANITARIO 3A P/S DE 1 1/2"	60	\$	23,500.13	0.00%	96.99%	C	40%
2325	VAR001116	ZAPATO DE SEGURIDAD HAMILTON SIZE 39	6	\$	23,488.20	0.00%	96.99%	C	40%
2326	SOL000097	ELECTRODO HIERRO COLADO MAQ.55% NIQUEL 3/32	19	\$	23,476.31	0.00%	96.99%	C	40%
2327	INO001285	TORNILLO HEXAGONAL NC GB 1 1/2 X 6	34	\$	23,437.20	0.00%	97.00%	C	41%
2328	INO000646	TORNILLO HEXAGONAL INOXIDABLE NC 5/16 X 3-1/2	1,061	\$	23,429.22	0.00%	97.00%	C	41%
2329	INO000747	TORNILLO HEXAGONAL INOXIDABLE MM 8 X 100	1,134	\$	23,419.06	0.00%	97.00%	C	41%
2330	BRO000682	SIERRA COPA 3KEEGO P/INOX HM12 25MM	12	\$	23,399.02	0.00%	97.01%	C	41%
2331	MET001060	BOTON INOX 1 X 1/4 ROSCA TIRAFONDO	142	\$	23,383.48	0.00%	97.01%	C	41%
2332	VID000223	VIDRIO TRANSPARENTE 3/8 CORTADO	7	\$	23,316.55	0.00%	97.01%	C	41%
2333	VAR000852	ARNES MOD. TROPICO CLIMAX	16	\$	23,305.43	0.00%	97.02%	C	41%
2334	BRO000232	BROCA DIAMANTADA P/VIDRIO 25MM	76	\$	23,283.92	0.00%	97.02%	C	41%
2335	EQU000932	BOMBA DE AGUA SUMERGIBLE ACHIQUÉ GRANDPAR 2HP 110V GV1500F	1	\$	23,250.00	0.00%	97.02%	C	41%
2336	EQU000703	LLAVE DE IMPACTO TOTAL NEUMATICA 1/2 REVERSIBLE TAT40122	5	\$	23,247.00	0.00%	97.02%	C	41%
2337	EST000241	TORNILLO ALUZINC BARRENA C/NEOPRENO 14 X 3/4	12,170	\$	23,244.05	0.00%	97.03%	C	41%
2338	IND002493	TUERCA DE SEGURIDAD MM 16	718	\$	23,233.30	0.00%	97.03%	C	41%
2339	FIT000008	TAPON INOX 304 REDONDO ROSCA INT. 1/2"	246	\$	23,231.83	0.00%	97.03%	C	41%
2340	FIT000025	ABRAZADERA INOXIDABLE T-304 P/MANGUERA 2-1/2	278	\$	23,217.24	0.00%	97.04%	C	41%
2341	INO000035	TORNILLO ALLEN INOXIDABLE NC 3/8 X 1	1,723	\$	23,206.87	0.00%	97.04%	C	41%
2342	FIT000857	REDUCCION COPA INOXIDABLE P/S SCH10 6 X 3	6	\$	23,199.00	0.00%	97.04%	C	41%
2343	VAR000847	GAFAS SEGURIDAD NEGRA CLIMAX 595-G	90	\$	23,196.77	0.00%	97.05%	C	41%
2344	IND001462	TORNILLO HEXAGONAL NF GB 1/2 X 1-1/2	1,651	\$	23,159.70	0.00%	97.05%	C	41%
2345	FIT000735	NIPLE MANGUERA INOX 304 ROSCADO 3/4"	180	\$	23,159.16	0.00%	97.05%	C	41%
2346	VAR001266	JUEGO DESTORNILLADOR TOTAL TACSDB30336 PUNTAS INTERCAMBIABLES 33 PZAS	23	\$	23,147.50	0.00%	97.06%	C	41%
2347	INO000743	TORNILLO HEXAGONAL INOXIDABLE MM 20 X 50	125	\$	23,132.22	0.00%	97.06%	C	41%
2348	RUE000021	RUFDA ELASTICA AZUL SOPORTE GALVANIZADO GIRATORIA CON FRENO TENTE 125 MM 250KG	22	\$	23,112.00	0.00%	97.06%	C	41%
2349	IND003092	TORNILLO HEXAGONAL NC A307 Z/P 7/16 X 1 1/2	3,251	\$	23,100.63	0.00%	97.07%	C	41%
2350	INO000755	TORNILLO INOXIDABLE TIRAFONDO HEXAGONAL 5/16 X 3	1,069	\$	23,073.85	0.00%	97.07%	C	41%
2351	IND002152	TORNILLO HEXAGONAL MM GB 8 8 X 50 P 1.25	4,019	\$	23,062.99	0.00%	97.07%	C	41%
2352	MET001228	TUERCA HEX A325 1 1/4 GALVANIZADO EN FRIO	154	\$	23,040.00	0.00%	97.08%	C	41%
2353	PER000141	BARRA INOX 304/304L CUADRADA 3/8" X 3/8"	217	\$	23,037.77	0.00%	97.08%	C	41%
2354	INO000911	TORNILLO HEXAGONAL INOXIDABLE MM 5 X 40	2,251	\$	23,007.26	0.00%	97.08%	C	41%
2355	FIT000337	VALVULA BOLA ROSCADA INOX 304 P/C 2-1/2"	6	\$	22,973.08	0.00%	97.08%	C	41%
2356	MET000964	PERNO ROSCADO B7 NC 5/8 X 5	242	\$	22,896.00	0.00%	97.09%	C	41%
2357	FIT000532	VALVULA INOX 316 MARIPOSA SANITARIA 3A P/S 2"	11	\$	22,879.75	0.00%	97.09%	C	41%
2358	IND001432	TORNILLO HEXAGONAL NC GB 7/8 X 5-1/2	193	\$	22,844.47	0.00%	97.09%	C	41%
2359	INO000023	TORNILLO ALLEN INOXIDABLE NC 1/4 X 1	3,341	\$	22,843.40	0.00%	97.10%	C	41%
2360	EQU000137	TALADRO BOSCH METAL Y MADERA 1/4 GBM6 RE	6	\$	22,842.00	0.00%	97.10%	C	41%
2361	INO000134	TORNILLO ALLEN INOXIDABLE MM 8 X 16	1,934	\$	22,837.21	0.00%	97.10%	C	41%
2362	IND001898	TORNILLO HEXAGONAL MM GB 8 10 X 35 P 1.50	2,860	\$	22,825.74	0.00%	97.11%	C	41%
2363	ABR000919	CEPILLO INOX DRONCO/OSBORN D60 X 12 X 6MM T15	38	\$	22,805.03	0.00%	97.11%	C	41%
2364	EQU000913	TALADRO ROTOMARTILLO PERFORADOR BOSCH HAMMER GBH 3-28 DFR (800W)	1	\$	22,800.00	0.00%	97.11%	C	41%
2365	INO000666	TORNILLO HEXAGONAL INOXIDABLE NC 5/8 X 7	128	\$	22,795.92	0.00%	97.12%	C	41%
2366	FIT000274	TEE INOX 304 SCH10 P/S DE 2 1/2"	28	\$	22,757.82	0.00%	97.12%	C	41%
2367	INO000203	TORNILLO ALLEN AVELLANADO INOX MM 5 X 16	4,642	\$	22,752.35	0.00%	97.12%	C	41%
2368	BRO000749	BARRENA ESCALONADA 3KEEGO TITANIO 3/16 - 3/4 ADAPT-	10	\$	22,752.00	0.00%	97.13%	C	41%
2369	IND001439	TORNILLO HEXAGONAL NC GB 9/16 X 2	1,111	\$	22,712.88	0.00%	97.13%	C	41%
2370	SUJ000146	ABRAZADERA U-BOLTS INOX 304 6"	18	\$	22,698.00	0.00%	97.13%	C	41%
2371	SUJ000137	PASADOR INOXIDABLE BECUSA 385 DE 50 MM	163	\$	22,658.40	0.00%	97.13%	C	41%

2372	FLO000045	VIDRIO FLOTADO REFLECTIVO BRONCE 3/16 130 X 84	244	\$	22,651.34	0.00%	97.14%	C	41%
2373	HER000277	HERRAJE SS-304 SUPERIOR V501 V- NEGRO	84	\$	22,561.36	0.00%	97.14%	C	41%
2374	SUJ000129	PASADOR INOXIDABLE BECUSA 384 DE 40 MM	169	\$	22,542.00	0.00%	97.14%	C	41%
2375	INO000223	TORNILLO ALLEN AVELLANADO INOX MM 8 X 25	2,052	\$	22,519.58	0.00%	97.15%	C	41%
2376	ABR000875	DISCO DF CORTE DRONCO/OSBORN XI.OCK INOX AS46V 4 1/2 X 1.6MM X 7/8	296	\$	22,407.98	0.00%	97.15%	C	41%
2377	FIT000041	CODO NIPLE INOXIDABLE 1 X 90	101	\$	22,380.31	0.00%	97.15%	C	41%
2378	INO000124	TORNILLO ALLEN INOXIDABLE MM 6 X 25	3,283	\$	22,379.59	0.00%	97.16%	C	41%
2379	INO000205	TORNILLO ALLEN AVELLANADO INOX MM 5 X 25	3,677	\$	22,365.06	0.00%	97.16%	C	41%
2380	TOL000036	TOLA LISA INOX 316 P.4 PVC GA19 4 X 8	2	\$	22,365.00	0.00%	97.16%	C	41%
2381	MET001128	TIRADOR INOXIDABLE RECTANGULAR P/PUERTA DE 800 MM	5	\$	22,335.31	0.00%	97.17%	C	41%
2382	INO001146	TORNILLO HEXAGONAL INOXIDABLE MM T-316 10 X 90	468	\$	22,296.96	0.00%	97.17%	C	41%
2383	IND002145	TORNILLO HEXAGONAL MM G8.8 X 20 P 1.25	5,580	\$	22,289.20	0.00%	97.17%	C	41%
2384	VAR001321	CINTA METRICA TOTAL TMT126081 8M 25MM 3 FUNCIONES	84	\$	22,276.25	0.00%	97.17%	C	42%
2385	SUJ000069	ESLABON INOXIDABLE PARA CABLE DE 3/8"	64	\$	22,263.11	0.00%	97.18%	C	42%
2386	ABR000770	DISCO NORTON FIBRA LIMPIEZA RAPID STRIP 4 1/2 X 7/8	31	\$	22,225.46	0.00%	97.18%	C	42%
2387	MET000412	NIPLE INOXIDABLE 1 1/2 X 3	98	\$	22,175.70	0.00%	97.18%	C	42%
2388	IND001395	TORNILLO HEXAGONAL NC G8 5/8 X 10	241	\$	22,143.25	0.00%	97.19%	C	42%
2389	VAR001468	DIFERENCIAL TOTAL THT1631 CADENA 3T	2	\$	22,113.00	0.00%	97.19%	C	42%
2390	ABR000754	KIT DRONCO/OSBORN DE SATINADO P/TALADRO (4 PCS)	11	\$	22,105.02	0.00%	97.19%	C	42%
2391	FIT001075	KIT CAMISA CIERRE SLR-1 CON LAMINAS DE AJUSTE	2	\$	22,080.00	0.00%	97.20%	C	42%
2392	INO000541	TORNILLO CARRUAJE INOXIDABLE NC 5/16 X 3/4	1,909	\$	22,055.71	0.00%	97.20%	C	42%
2393	ABR000793	ROLO COMBINADO DRONCO/OSBORN 100 X 100 X 19 GR-120	11	\$	22,046.18	0.00%	97.20%	C	42%
2394	IND002488	TUERCA DE SEGURIDAD MM 10 P1.50	2,316	\$	22,028.10	0.00%	97.20%	C	42%
2395	INO000228	TORNILLO ALLEN AVELLANADO INOX MM 8 X 60	900	\$	22,025.47	0.00%	97.21%	C	42%
2396	FIT000560	CODO INOX 304 ROSCADO SCH40 2-1/2" X 90º	16	\$	21,996.00	0.00%	97.21%	C	42%
2397	DEC000115	BASE INOXIDABLE T-316 ORNAMENTAL C/CUBREFALTA P/TUBO 1	56	\$	21,965.40	0.00%	97.21%	C	42%
2398	IND000735	TORNILLO CARRUAJE NC Z/P 1/4 X 2 1/2	4,468	\$	21,963.78	0.00%	97.22%	C	42%
2399	ABR000643	DISCO DRONCO/OSBORN ACABADO/LIMPIEZA 4 1/2" X 7/8" ROJO VINO-MEDIO	38	\$	21,924.74	0.00%	97.22%	C	42%
2400	VAR001155	JUEGO LLAVES ALLEN TOTAL 9 PZAS EXTRA LARGAS THT106192	64	\$	21,915.56	0.00%	97.22%	C	42%
2401	IND000083	TORNILLO ALLEN NC G8 3/4 X 5	108	\$	21,853.80	0.00%	97.23%	C	42%
2402	VAR000877	CONJUNTO ABSORBEDOR CLIMAX 35-A 30/31 EN 355 CE	7	\$	21,849.95	0.00%	97.23%	C	42%
2403	IND000205	TORNILLO ALLEN MM G8.8 12 X 80	650	\$	21,836.30	0.00%	97.23%	C	42%
2404	IND002666	TORNILLO DIABLITO 10 X 3	12,275	\$	21,829.48	0.00%	97.23%	C	42%
2405	MET001230	PERNO ROSCA CORRIDA INOX 5/8 X 3 3/4	82	\$	21,828.82	0.00%	97.24%	C	42%
2406	FIT000130	REDUCCION INOXIDABLE BUSHING ROSCADA 1 1/2 A 3/4	33	\$	21,793.20	0.00%	97.24%	C	42%
2407	SUJ000108	ESLABON INOXIDABLE T304 P/CABLE DE 3/16	222	\$	21,788.40	0.00%	97.24%	C	42%
2408	QUI000206	SILICON ARFIX NEUTRO 900N TRANSPARENTE 310ML	68	\$	21,781.87	0.00%	97.25%	C	42%
2409	FIT000795	NIPLE INOXIDABLE 1/2 X 8 (IMP)	128	\$	21,778.25	0.00%	97.25%	C	42%
2410	INO001206	TORNILLO AVELLANADO TIRAFONDO INOX T-316 10 X 1 1/2	3,947	\$	21,753.72	0.00%	97.25%	C	42%
2411	EQU000933	BOMBA DE AGUA SUMERGIBLE ACHIQUE GRANDFAR 1.5HP 110V GV1101F	1	\$	21,750.00	0.00%	97.26%	C	42%
2412	VAR001190	CINTA METRICA TOTAL TMT126101 10M 25MM 3 FUNCIONES	58	\$	21,747.59	0.00%	97.26%	C	42%
2413	MET001076	BARRA DE AYUDA 1 1/4 X 12	6	\$	21,648.59	0.00%	97.26%	C	42%
2414	IND000197	TORNILLO ALLEN MM G8.8 12 X 40	823	\$	21,619.76	0.00%	97.26%	C	42%
2415	INO001289	TORNILLO HEXAGONAL NC G8 1 1/4 X 12	35	\$	21,607.06	0.00%	97.27%	C	42%
2416	EQU000904	CEPILLO INALAMBRCO BOSCH GHO 12V-20 18V	1	\$	21,600.00	0.00%	97.27%	C	42%
2417	MET000923	PERNO ROSCADO NC C/TUERCA 1 1/4 X 43 1/4	5	\$	21,600.00	0.00%	97.27%	C	42%
2418	INO000162	TORNILLO ALLEN AVELLANADO INOX NC 3/8 X 1	1,530	\$	21,584.08	0.00%	97.28%	C	42%
2419	INO000914	TORNILLO HEXAGONAL INOXIDABLE MM 6 X 12	4,292	\$	21,552.48	0.00%	97.28%	C	42%
2420	INO000112	TORNILLO ALLEN INOXIDABLE MM 5 X 16	3,144	\$	21,410.54	0.00%	97.28%	C	42%
2421	EST000165	TORNILLO HEX NC A325 5/8 X 4	420	\$	21,344.87	0.00%	97.28%	C	42%
2422	MET000687	NIPLE INOXIDABLE 1/2 X 6	109	\$	21,315.36	0.00%	97.29%	C	42%
2423	FIT000058	COUPLING INOX 304 ROSCADO SCH40 - 4"	23	\$	21,279.60	0.00%	97.29%	C	42%
2424	IND002155	TORNILLO HEXAGONAL MM G8.8 8 X 70 P 1.25	2,036	\$	21,271.09	0.00%	97.29%	C	42%
2425	FIT000456	REDUCCION INOXIDABLE SANITARIA P/S 2 X 1	47	\$	21,257.94	0.00%	97.30%	C	42%
2426	IND000223	TORNILLO ALLEN MM G8.8 16 X 50	388	\$	21,252.71	0.00%	97.30%	C	42%
2427	IND002357	TUERCA HEXAGONAL NF G8 5/8	2,759	\$	21,205.51	0.00%	97.30%	C	42%
2428	VAR001478	LINEA DE VIDA JYRSA JYR-AMC1G1M83CM 1/2X1.83MTS C/BANDA G/GRANDE	4	\$	21,193.20	0.00%	97.30%	C	42%
2429	RUE000002	RUEDA TERMOPLASTICA GRIS SOPORTE INOX GIRATORIA TENTE 125 MM 100KG	22	\$	21,168.00	0.00%	97.31%	C	42%
2430	PER000124	BARRA INOX MAQ-304 REDONDA LISA 3 1/2	3	\$	21,138.40	0.00%	97.31%	C	42%
2431	INO000194	TORNILLO ALLEN AVELLANADO INOX MM 4 X 10	4,672	\$	21,137.27	0.00%	97.31%	C	42%
2432	ABR000667	CEPILLO DE COPA DRONCO/OSBORN ONDULADO METAL TBW 100 X M14 X 0.30	31	\$	21,112.04	0.00%	97.32%	C	42%
2433	IND002439	TUERCA HEXAGONAL MM G8.8 10 P 1.25	8,632	\$	21,091.30	0.00%	97.32%	C	42%
2434	INO000866	TORNILLO CARRUAJE INOXIDABLE NC 3/8 X 1	1,412	\$	21,077.41	0.00%	97.32%	C	42%
2435	INO001156	TORNILLO HEXAGONAL INOXIDABLE MM T-316 12 X 80	364	\$	21,039.52	0.00%	97.32%	C	42%
2436	IND002394	TUERCA DE SEGURIDAD NC 1 1/4-7	144	\$	21,022.55	0.00%	97.33%	C	42%
2437	INO000736	TORNILLO HEXAGONAL INOXIDABLE MM 20 X 120	107	\$	21,010.50	0.00%	97.33%	C	42%
2438	INO000785	TUERCA INOXIDABLE A304 NF 1	60	\$	21,000.00	0.00%	97.33%	C	42%
2439	SUJ000035	CABLE INOXIDABLE T-304 1/16	2,075	\$	20,931.00	0.00%	97.34%	C	42%
2440	BRO000707	BARRENA COBALTO FHIERA REDUCIDA HSS 1"	6	\$	20,837.26	0.00%	97.34%	C	42%

2441	INO001126	TORNILLO HEXAGONAL INOXIDABLE MM T-316 6 X 50	1,865	\$	20,832.29	0.00%	97.34%	C	42%
2442	ABR000498	DISCO D/CORTE BOSCH METAL PLANO STANDAR 4 1/2 x 1.0mm	490	\$	20,801.09	0.00%	97.34%	C	43%
2443	INO001142	TORNILLO HEXAGONAL INOXIDABLE MM T-316 10 X 40	866	\$	20,800.85	0.00%	97.35%	C	43%
2444	ABR000905	DISCO DE CORTE DRONCO/OSBORN XLOCK INOX AS60V 4 1/2 X 1.0MM X 7/8	253	\$	20,799.90	0.00%	97.35%	C	43%
2445	VAR001154	JUEGO LLAVES ALLEN TOTAL 9 PIEZAS 1.5-10MM THT106191	72	\$	20,799.60	0.00%	97.35%	C	43%
2446	EQU000921	CARGADOR 18V + BATERIA 3.0AH MAKITA 199993-7	2	\$	20,760.00	0.00%	97.36%	C	43%
2447	EST000258	TORNILLO ALUZINC ESTANDAR C/NEOPRENO 14 X 3	6,567	\$	20,748.46	0.00%	97.36%	C	43%
2448	BRO000672	BARRENA 3KEEGO 2HC35 TCT P/INOX DE 15/16" X 1"	6	\$	20,738.03	0.00%	97.36%	C	43%
2449	HER000296	BISAGRA T/LIBRO INOX BECUSA 2.5 X 2.5 X 1.5	126	\$	20,712.00	0.00%	97.36%	C	43%
2450	VAR001392	MANGUERA DOBLE P/OXICORTE ACETILENO 100 FT DAYCO	2	\$	20,664.00	0.00%	97.37%	C	43%
2451	EQU000811	MOTOR TOTAL TGEN16821 6.5HP GASOLINA 4 TIEMPOS	2	\$	20,638.80	0.00%	97.37%	C	43%
2452	BRO000194	BARRENA SDS PLUS BOSCH 5X 7/8 X 6 X 8	12	\$	20,637.60	0.00%	97.37%	C	43%
2453	EQU000843	MOTOSIERRA DUCATI 20" 5CC 54 5400	1	\$	20,636.95	0.00%	97.38%	C	43%
2454	VAR001072	GUANTE JUBA MODELO 115151 GRIS/ NEGRO	136	\$	20,617.13	0.00%	97.38%	C	43%
2455	EQU000463	REPUESTO BOSCH MASA P/11304 GSH 27 VC	1	\$	20,594.36	0.00%	97.38%	C	43%
2456	IND000324	TORNILLO ALLEN AVELLANADO NC GB 3/8 X 1 1/2	1,886	\$	20,559.08	0.00%	97.38%	C	43%
2457	FIT000177	REDUCCION INOXIDABLE SANITARIA P/S 3 X 1	23	\$	20,553.84	0.00%	97.39%	C	43%
2458	MET000797	PERNO ROSCADO HIERRO NEGRO 3/4 X 16	68	\$	20,544.00	0.00%	97.39%	C	43%
2459	QUI000245	GEL DECAPANTE WHALE SPRAY 3610 G 2 KG	10	\$	20,538.00	0.00%	97.39%	C	43%
2460	EQU000838	BOMBA DE AGUA SUMERGIBLE DUCATI 2HP 220V DEP20110H	1	\$	20,520.00	0.00%	97.40%	C	43%
2461	DEC000026	BISAGRA TIPO PLANO INOXIDABLE GA19 DE 1-1/4"	16	\$	20,494.19	0.00%	97.40%	C	43%
2462	INO000148	TORNILLO ALLEN AVELLANADO INOX NC 1/2 X 1 1/2	653	\$	20,472.00	0.00%	97.40%	C	43%
2463	VAR001263	JUEGO LLAVES COMBINADAS TOTAL 12/1 MM 6-24MM THT102212	13	\$	20,469.01	0.00%	97.40%	C	43%
2464	IND000764	TORNILLO CARRUAJE NC Z/P 5/16 X 3	4,266	\$	20,467.44	0.00%	97.41%	C	43%
2465	EST000487	TORNILLO ANCLAJE CAMISA INOX 1/2 X 4	185	\$	20,451.68	0.00%	97.41%	C	43%
2466	ABR000797	ROLO FLAP DRONCO/OSBORN D.60 X 50 X S6 GR.60	32	\$	20,447.12	0.00%	97.41%	C	43%
2467	INO000078	TORNILLO ALLEN INOXIDABLE MM 10 X 40	893	\$	20,410.75	0.00%	97.42%	C	43%
2468	EQU000558	CORTADORA GRAMA MAKITA GASOLINA 24.5CC 2T	1	\$	20,400.00	0.00%	97.42%	C	43%
2469	IND0002346	TUERCA HEXAGONAL NC GB 9/16-12 NEGRA	3,792	\$	20,364.20	0.00%	97.42%	C	43%
2470	INO000129	TORNILLO ALLEN INOXIDABLE MM 6 X 50	1,660	\$	20,328.00	0.00%	97.42%	C	43%
2471	INO001095	TORNILLO HEXAGONAL INOXIDABLE MM 20 X 100	110	\$	20,321.28	0.00%	97.43%	C	43%
2472	FIT000800	NIPLE INOXIDABLE 1/4 X 3 (IMP)	312	\$	20,283.90	0.00%	97.43%	C	43%
2473	VAR001648	MARTILLO CARPINTERO FIBRA TRUPER 16 ONZ 19710	29	\$	20,256.60	0.00%	97.43%	C	43%
2474	FIT000240	TEE INOX 304 SANITARIA P/S DE 2 1/2"	24	\$	20,252.42	0.00%	97.43%	C	43%
2475	IND000302	TORNILLO ALLEN MM GB.8 8 X 50	1,162	\$	20,234.03	0.00%	97.44%	C	43%
2476	INO000529	TORNILLO CARRUAJE INOXIDABLE NC 1/4 X 1 1/2	2,576	\$	20,221.39	0.00%	97.44%	C	43%
2477	INO000681	TORNILLO HEXAGONAL INOXIDABLE NC 7/8 X 4-1/2	73	\$	20,202.36	0.00%	97.44%	C	43%
2478	FIT000261	TAPON INOX 304 REDONDO ROSCA INT. 1"	104	\$	20,198.98	0.00%	97.45%	C	43%
2479	VAR001643	NIVEL TRUPER 17054 NTX-9	36	\$	20,190.00	0.00%	97.45%	C	43%
2480	INO000298	TORNILLO ALLEN MM GB.8 8 X 30	2,009	\$	20,184.71	0.00%	97.45%	C	43%
2481	EST000405	TUERCA HEX A325 NEGRO DE 1-5/8"-5 1/2 A194-2H	85	\$	20,184.04	0.00%	97.45%	C	43%
2482	INO001148	TORNILLO HEXAGONAL INOXIDABLE MM T-316 10 X 120	356	\$	20,178.97	0.00%	97.46%	C	43%
2483	IND002811	TORNILLO HEXAGONAL NC GB 7/8 X 7	112	\$	20,128.04	0.00%	97.46%	C	43%
2484	ABR000863	DISCO DIAMANTADO ECO UNIVERSAL SEGMENTADO BOSCH 9 x 7/8	11	\$	20,113.15	0.00%	97.46%	C	43%
2485	VAR001060	CONECTOR P/CABLE DE SOLDAR 35-50 MACHO AMERICAN JV2488	32	\$	20,111.71	0.00%	97.46%	C	43%
2486	INO000043	TORNILLO ALLEN INOXIDABLE NC 5/16 X 1	2,191	\$	20,093.52	0.00%	97.47%	C	43%
2487	INO000493	TORNILLO AVELLANADO TIRAFONDO INOX 14 X 1	3,582	\$	20,085.30	0.00%	97.47%	C	43%
2488	INO000113	TORNILLO ALLEN INOXIDABLE MM 5 X 20	2,820	\$	20,061.56	0.00%	97.47%	C	43%
2489	INO000127	TORNILLO ALLEN INOXIDABLE MM 6 X 40	1,873	\$	20,053.82	0.00%	97.48%	C	43%
2490	TEM000062	MAMPARA TEMPPLADA 3/8 120 X 190 CM	2	\$	20,040.00	0.00%	97.48%	C	43%
2491	BRO000761	SIERRA COPA 3KEEGO P/INOX HM12 2"	6	\$	19,998.00	0.00%	97.48%	C	43%
2492	BRO000149	BARRENA MULTICONSTRUCCION BOSCH 3/8 X 6"	44	\$	19,983.25	0.00%	97.48%	C	43%
2493	SOL000107	APORTE P/SOLDAR GOODWELD FR70S-6 0.035 11 LIBRAS	7	\$	19,919.30	0.00%	97.49%	C	43%
2494	INO000220	TORNILLO ALLEN AVELLANADO INOX MM 6 X 60	1,446	\$	19,908.07	0.00%	97.49%	C	43%
2495	DEC000525	CODO INOXIDABLE ORNAMENTAL 1/2 X 90	146	\$	19,892.18	0.00%	97.49%	C	43%
2496	MET000993	PERFORACION EN METAL 1/4-1/2 PULG	652	\$	19,874.10	0.00%	97.49%	C	43%
2497	FIT000455	REDUCCION INOXIDABLE SANITARIA P/S 4 X 3	24	\$	19,847.39	0.00%	97.50%	C	43%
2498	DEC000141	SEPARADOR INOXIDABLE 19 X 40 MM	202	\$	19,818.01	0.00%	97.50%	C	43%
2499	IND001851	TORNILLO TIRAFONDO HEXAGONAL 3/8 X 3	1,625	\$	19,817.40	0.00%	97.50%	C	44%
2500	FIT001067	VALVULA MARIPOSA INOXPA A480 OD CLAMP 304L EPDM FDA DN 2 1/2"	2	\$	19,788.00	0.00%	97.51%	C	44%
2501	FIT000448	CODO INOX 304 SANITARIO 3A P/S 3/4" X 90°	112	\$	19,781.05	0.00%	97.51%	C	44%
2502	PER000029	BARRA INOX 304/304L REDONDA LISA 3-1/2"	4	\$	19,762.63	0.00%	97.51%	C	44%
2503	IND001442	TORNILLO HEXAGONAL NC GB 9/16 X 3	617	\$	19,730.77	0.00%	97.51%	C	44%
2504	INO000686	TORNILLO HEXAGONAL INOXIDABLE NC 7/8 X 8	63	\$	19,720.44	0.00%	97.52%	C	44%
2505	BRO000737	BARRENA SDS MAX BOSCH 8X 7/8 X 16 X 21	4	\$	19,704.00	0.00%	97.52%	C	44%
2506	ABR000515	DISCO DE PULIR BOSCH 4 1/2 x 9/32 x 7/8 BEST/METAL	106	\$	19,693.67	0.00%	97.52%	C	44%
2507	IND001296	TORNILLO HEXAGONAL NC GB 1 1/4 X 5	65	\$	19,681.75	0.00%	97.52%	C	44%
2508	INO000959	TORNILLO TIRAFONDO CHAPA INOX 6 X 3/4	14,818	\$	19,574.21	0.00%	97.53%	C	44%
2509	ABR000908	ROLO FLAP DRONCO/OSBORN D.30 X 10 X GR.80	64	\$	19,564.99	0.00%	97.53%	C	44%
2510	INO000707	TORNILLO HEXAGONAL INOXIDABLE MM 10 X 80	687	\$	19,540.24	0.00%	97.53%	C	44%
2511	FIT000692	VALONA INOXIDABLE T-304 P/S 3/4	48	\$	19,539.54	0.00%	97.54%	C	44%
2512	INO000121	TORNILLO ALLEN INOXIDABLE MM 6 X 12	3,138	\$	19,521.85	0.00%	97.54%	C	44%
2513	FIT000392	CODO INOX 304 ROSCADO SCH40 1-1/4" X 90°	63	\$	19,519.25	0.00%	97.54%	C	44%
2514	FIT000974	CODO INOX 304 P/S SCH10 1-1/4" X 90°	64	\$	19,482.83	0.00%	97.54%	C	44%
2515	IND002119	TORNILLO HEXAGONAL MM GB.8 6 X 16 P 1.00	6,598	\$	19,479.72	0.00%	97.55%	C	44%

2516	IND001302	TORNILLO HEXAGONAL NC G8 1 1/8 X 4	83	\$	19,466.81	0.00%	97.55%	C	44%
2517	EQU000815	KIT 2 X BATERIA 1 CARGADOR LI-ION BOSCH 10021D GBA 12V 2.0A	4	\$	19,440.00	0.00%	97.55%	C	44%
2518	EST000373	TORNILLO HEX A325 HOT GALVANIZED 7/8 X 4	166	\$	19,400.30	0.00%	97.55%	C	44%
2519	HER000284	CRRADURA SS-304 NEGRA MURO-VIDRIO GDI-20-S MANUBRIO-LLAVE	14	\$	19,396.32	0.00%	97.56%	C	44%
2520	FIT000397	CODO NIPLE INOXIDABLE 1/2 X 90	149	\$	19,389.00	0.00%	97.56%	C	44%
2521	VAR001125	BOTAS DE SEGURIDAD EXTREME PAREDES NO.43	11	\$	19,380.00	0.00%	97.56%	C	44%
2522	IND000216	TORNILLO ALLEN MM G8.8 14 X 60	326	\$	19,365.06	0.00%	97.56%	C	44%
2523	IND001328	TORNILLO HEXAGONAL NC G8 1/4 X 2 1/2	3,773	\$	19,363.08	0.00%	97.57%	C	44%
2524	HER000308	PESTILLO BECUSA INOXIDABLE 85 MM	88	\$	19,353.60	0.00%	97.57%	C	44%
2525	IND002587	TORNILLO ALLEN AVELLANADO NC G8 3/8 X 2	1,452	\$	19,340.76	0.00%	97.57%	C	44%
2526	EQU000430	NIVEL LASER BOSCH GPT-3	2	\$	19,333.75	0.00%	97.57%	C	44%
2527	INO000195	TORNILLO ALLEN AVELLANADO INOX MM 4 X 12	4,966	\$	19,273.69	0.00%	97.58%	C	44%
2528	HER000082	PIVOT INOXIDABLE SUPERIOR V502 KEYI V-P	125	\$	19,239.94	0.00%	97.58%	C	44%
2529	DEC000369	SEPARADOR INOXIDABLE T304 16 X 19MM	311	\$	19,217.56	0.00%	97.58%	C	44%
2530	EQU000916	BOMBA PISCINAS DUCATI 2.0 HP DPP17920H	1	\$	19,200.00	0.00%	97.59%	C	44%
2531	INO000835	TUERCA MARIPOSA INOXIDABLE NC 3/8	656	\$	19,147.57	0.00%	97.59%	C	44%
2532	RUE000022	RUEDA NYLON BLANCA SOPORTE INOX GIRATORIA TENTE 100 MM 200KG	16	\$	19,141.20	0.00%	97.59%	C	44%
2533	IND001920	TORNILLO HEXAGONAL MM G8.8 12 X 100 P 1.75	731	\$	19,129.68	0.00%	97.59%	C	44%
2534	IND004836	TORNILLO DIABLITO 12 X 2 1/2	7,322	\$	19,115.27	0.00%	97.60%	C	44%
2535	IND001949	TORNILLO HEXAGONAL MM G8.8 12 X 50 P 1.25	1,286	\$	19,114.43	0.00%	97.60%	C	44%
2536	INO000831	TUERCA CIEGA INOXIDABLE NC 5/16	979	\$	19,111.48	0.00%	97.60%	C	44%
2537	INO000704	TORNILLO HEXAGONAL INOXIDABLE MM 10 X 40	816	\$	19,108.79	0.00%	97.60%	C	44%
2538	INO003204	ARANDELA PLANA VUELO ANCHO GALVANIZADA 1	1,829	\$	19,078.31	0.00%	97.61%	C	44%
2539	INO001199	TUERCA HEXAGONAL INOXIDABLE T-316 M 20 P 2.50	282	\$	19,044.43	0.00%	97.61%	C	44%
2540	IND000473	ARANDELA PLANA GALVANIZADA SAE 1 1/4	1,028	\$	19,029.24	0.00%	97.61%	C	44%
2541	INO000702	TORNILLO HEXAGONAL INOXIDABLE MM 10 X 30	1,025	\$	19,024.18	0.00%	97.61%	C	44%
2542	INT000001	TRANSPORTE	20	\$	18,978.85	0.00%	97.62%	C	44%
2543	INO000114	TORNILLO ALLEN INOXIDABLE MM 5 X 25	2,641	\$	18,948.65	0.00%	97.62%	C	44%
2544	FIT000034	CODO INOX 304 ROSCADO SCH40 1/4" X 90°	250	\$	18,930.12	0.00%	97.62%	C	44%
2545	IND000306	TORNILLO ALLEN MM G8.8 8 X 80	697	\$	18,897.71	0.00%	97.62%	C	44%
2546	INO000838	TORNILLO ALLEN AVELLANADO INOX MM 10 X 60	744	\$	18,876.04	0.00%	97.63%	C	44%
2547	VAR001328	MASCARILLA KN95 FFP2 RESPIRE	362	\$	18,863.08	0.00%	97.63%	C	44%
2548	INO000075	TORNILLO ALLEN INOXIDABLE MM 10 X 25	1,075	\$	18,860.74	0.00%	97.63%	C	44%
2549	BRO000753	BARRENA 3KEGO DIAMANT. P/CONCRETO SDS PLUS 65MM	7	\$	18,840.00	0.00%	97.63%	C	44%
2550	MET001184	SOPORTE P/CORTINAS INOXIDABLE	31	\$	18,818.40	0.00%	97.64%	C	44%
2551	IND001907	TORNILLO HEXAGONAL MM G8.8 10 X 60 P 1.50	1,793	\$	18,810.73	0.00%	97.64%	C	44%
2552	IND000300B	TORNILLO HEXAGONAL NC A307 Z/P 3/4 X 2 1/2	687	\$	18,792.12	0.00%	97.64%	C	44%
2553	MET001232	PERNO ROSCA CORRIDA INOX 3/4 X 4	62	\$	18,776.59	0.00%	97.64%	C	44%
2554	ABR000950	KIT DE PULIDO PARA METALES DRONCO/OSBORN (3 PCS)	22	\$	18,750.47	0.00%	97.65%	C	44%
2555	BRO000196	BARRENA SDS PLUS BOSCH 5X 1 X 16 X 18	7	\$	18,750.00	0.00%	97.65%	C	44%
2556	IND002926	TUERCA DE SEGURIDAD MM 8	3,940	\$	18,736.43	0.00%	97.65%	C	44%
2557	MET001155	BASE INOXIDABLE T-304 ORNAMENTAL 22 5/8	1	\$	18,720.00	0.00%	97.66%	C	45%
2558	VAR000274	CINCEL BOSCH PUNTA SDS MAX AUTOAFILABLE	10	\$	18,711.00	0.00%	97.66%	C	45%
2559	DEC000514	BOTON REDONDO P/BARANDA DE VIDRIO COMENZA D.50	10	\$	18,648.00	0.00%	97.66%	C	45%
2560	VAR000582	DADO PARA ROSCAR RIDGID UNIVERSAL NC 2-4 1/2 HSS	1	\$	18,579.88	0.00%	97.66%	C	45%
2561	BRO000717	BARRENA DE COBALTO BOSCH DE 11/64"	89	\$	18,578.03	0.00%	97.67%	C	45%
2562	EST000599	TORNILLO TITEN SIMPSON HEX 1/4 X 4	244	\$	18,575.84	0.00%	97.67%	C	45%
2563	FIT000400	CODO NIPLE INOXIDABLE 3/4 X 90	109	\$	18,549.07	0.00%	97.67%	C	45%
2564	EQU000710	HIDROLAVADORA TOTAL 1800W 2200PSI UTGT11356	2	\$	18,537.90	0.00%	97.67%	C	45%
2565	EQU000405	PULIDORA BOSCH 4-1/2" GWS 15 INOX CIE BL (1500W)(VARIABLE)	1	\$	18,537.88	0.00%	97.68%	C	45%
2566	EQU000518	REPUESTO BOSCH GRASA 225 ML P/ MARTILLOS	11	\$	18,531.47	0.00%	97.68%	C	45%
2567	IND001858	TORNILLO TIRAFONDO HEXAGONAL 5/16 X 1-1/2	3,668	\$	18,513.47	0.00%	97.68%	C	45%
2568	IND001384	TORNILLO HEXAGONAL NC G8 5/16 X 2 1/2	2,821	\$	18,501.77	0.00%	97.68%	C	45%
2569	INO000201	TORNILLO ALLEN AVELLANADO INOX MM 5 X 10	4,076	\$	18,501.73	0.00%	97.69%	C	45%
2570	IND001503	TORNILLO HEXAGONAL NF G8 3/4 X 2-1/2	305	\$	18,472.08	0.00%	97.69%	C	45%
2571	EQU000706	PULIDORA TOTAL 7" UTG1251806	4	\$	18,431.28	0.00%	97.69%	C	45%
2572	QUI000233	REVESTIMIENTO ACERO INOXIDABLE 316 BRILLO WHALE SPRAY 1549 S 400ML	28	\$	18,408.00	0.00%	97.69%	C	45%
2573	ABR000510	DISCO DE CORTE BOSCH 4 1/2" x 1/16" STANDAR/META.	233	\$	18,392.33	0.00%	97.70%	C	45%
2574	EQU000979	SIERRA CALADORA BOSCH GST 90 BE	2	\$	18,355.02	0.00%	97.70%	C	45%
2575	FIT000027	ABRAZADERA INOXIDABLE T-304 P/MANGUERA 6	125	\$	18,337.50	0.00%	97.70%	C	45%
2576	IND001520	TORNILLO HEXAGONAL NF G8 3/8 X 3	1,022	\$	18,319.52	0.00%	97.70%	C	45%
2577	INO000115	TORNILLO ALLEN INOXIDABLE MM 5 X 30	2,536	\$	18,296.34	0.00%	97.71%	C	45%
2578	VAR000456	PROTECTOR DE OJDOS COPA CLIMAX 11	18	\$	18,277.69	0.00%	97.71%	C	45%
2579	ABR000714	DISCO PULIR 3M CUBITRON II 7 X 1/4 X 7/8	19	\$	18,247.69	0.00%	97.71%	C	45%
2580	INO000227	TORNILLO ALLEN AVELLANADO INOX MM 8 X 50	1,184	\$	18,218.58	0.00%	97.71%	C	45%
2581	FIT000128	REDUCCION INOXIDABLE BUSHING ROSCADA 1 1/2 A 1 1/4	66	\$	18,162.31	0.00%	97.72%	C	45%
2582	IND000300	TORNILLO ALLEN MM G8.8 8 X 40	1,391	\$	18,136.58	0.00%	97.72%	C	45%
2583	FIT000804	NIPLE INOXIDABLE 3/4 X 1 1/2 (IMP)	260	\$	18,121.82	0.00%	97.72%	C	45%
2584	VAR001333	PISTOLA P/ MASTILAR 12" TH20112 ALUMINIO TOTAL	35	\$	18,112.68	0.00%	97.72%	C	45%
2585	INO000516	TORNILLO TIRAFONDO CHAPA INOX 14 X 1	3,738	\$	18,086.34	0.00%	97.73%	C	45%
2586	EST000523	TORNILLO HEX A325 HOT GALVANIZED 1/2 X 2	1,013	\$	18,069.48	0.00%	97.73%	C	45%
2587	VAR001148	JUEGO DESTORNILLADOR TOTAL 2" 8 PIEZAS TH250608	38	\$	18,068.95	0.00%	97.73%	C	45%
2588	INO001077	TORNILLO HEXAGONAL INOXIDABLE MM 6 X 100	758	\$	18,066.24	0.00%	97.73%	C	45%
2589	FER000174	BARRA REDONDA LISA A1045 CALIBRADO 2 1/4 X 12 PIE	17	\$	18,039.41	0.00%	97.74%	C	45%
2590	TUB000118	TUBO INOX 304/304L ORNAMENTAL GA16 P180 - 1-1/4"	216	\$	18,008.87	0.00%	97.74%	C	45%

2591	EQU000910	CARGADOR DE BATERIA BOSCH + 2 BATERIAS STARTED KIT(A015TD)	1	\$	18,000.00	0.00%	97.74%	C	45%
2592	MET001211	PASAMANO PARA ESCALERA DE PISCINA	1	\$	18,000.00	0.00%	97.74%	C	45%
2593	MET001216	PERNO INOXIDABLE 1 X 60 CM RED. 5/8 X 2.5 CM	6	\$	18,000.00	0.00%	97.75%	C	45%
2594	INO000890	TORNILLO HEXAGONAL INOXIDABLE NC 7/16 X 3	492	\$	17,967.64	0.00%	97.75%	C	45%
2595	FIT000513	VALVULA CHECK INOXIDABLE 304 HORIZONTAL 1"	32	\$	17,944.56	0.00%	97.75%	C	45%
2596	VAR001613	NIVEL TOTAL TMT20805M 32"/80CM MAGNETICO ALUMINIO INDUSTRIAL	17	\$	17,940.00	0.00%	97.75%	C	45%
2597	FIT000721	VALVULA INOX 304 MARIPOSA SANITARIO 3A P/S 1-1/2"	13	\$	17,923.72	0.00%	97.75%	C	45%
2598	VAR001156	JUEGO LLAVES TORX TOTAL 9 PIEZAS EXTRA LARGA THT106391	44	\$	17,904.46	0.00%	97.76%	C	45%
2599	IND002806	TORNILLO HEXAGONAL NC GB 7/8 X 2	287	\$	17,899.09	0.00%	97.76%	C	45%
2600	ABR000036	DISCO DIAMANTADO BOSCH STANDARD CONCRETO SEGMENTADO 7 X 7/8	6	\$	17,891.84	0.00%	97.76%	C	45%
2601	FIT001000	CIERRE INOXPA R3 CERAM/GRAF/EPDM 25 EFI 2 / EFI 3	5	\$	17,889.60	0.00%	97.76%	C	45%
2602	DEC000305	TAPON INOXIDABLE T-316 ORNAMENTAL AJUSTABLE P/TUBO 1	70	\$	17,854.75	0.00%	97.77%	C	45%
2603	INO000726	TORNILLO HEXAGONAL INOXIDABLE MM 14 X 80	263	\$	17,837.86	0.00%	97.77%	C	45%
2604	VAR000998	ADAPTADOR MANDRIL 3KEGO DE 1/2-20 P/MAGNETICO	7	\$	17,835.00	0.00%	97.77%	C	45%
2605	IND000225	TORNILLO ALLEN MM GB.8 16 X 70	200	\$	17,809.85	0.00%	97.77%	C	45%
2606	IND000467	ARANDELA PRESION GB NEGRO 7/16	13,454	\$	17,785.98	0.00%	97.78%	C	45%
2607	FIT000839	VALVULA INOXIDABLE T-316 ATORNILLADA ROSCADA 2	5	\$	17,781.12	0.00%	97.78%	C	45%
2608	VAR000790	GUANTES P/ARGONERO PREMIUN PIEL DE CABRA CORTO FIERA	43	\$	17,754.00	0.00%	97.78%	C	45%
2609	INO001009	ESLABON INOXIDABLE PARA CABLE DE 1/4"	156	\$	17,749.55	0.00%	97.78%	C	45%
2610	EQU000926	PISTOLA DE CALOR BOSCH CHG 180 -1800W	2	\$	17,744.74	0.00%	97.79%	C	45%
2611	INO000017	TORNILLO ALLEN INOXIDABLE NC 1/2 X 2 1/2	305	\$	17,705.08	0.00%	97.79%	C	45%
2612	FIT000564	FERRULE CLAMP INOX 304 SANITARIO 3A LARGO DE 2"	73	\$	17,675.21	0.00%	97.79%	C	45%
2613	HER000313	HERRAJE BECUSA P/PUERTA CORREDERA INOX 3 METROS	1	\$	17,670.00	0.00%	97.79%	C	45%
2614	IND001545	TORNILLO HEXAGONAL NF GB 5/8 X 2	628	\$	17,669.15	0.00%	97.80%	C	46%
2615	FIT000579	CODO INOX 304 ROSCADO SCH40 4" X 90º	6	\$	17,659.80	0.00%	97.80%	C	46%
2616	IND000280	TORNILLO ALLEN MM GB.8 6 X 25	3,143	\$	17,656.85	0.00%	97.80%	C	46%
2617	VAR000531	DADO PARA ROSCAR OSTER QUAD NC 1 1/2 - 6 HSS	1	\$	17,652.00	0.00%	97.80%	C	46%
2618	INO001118	TORNILLO ALLEN AVELLANADO INOX NC 1/2 X 4	238	\$	17,646.98	0.00%	97.81%	C	46%
2619	VAR000710	DADO PARA ROSCAR RIDGID UNIVERSAL NC 1-H8 HSS	1	\$	17,640.00	0.00%	97.81%	C	46%
2620	VAR001334	MULTIMETRO TOTAL TMT46001 DIGITAL LCD	16	\$	17,639.70	0.00%	97.81%	C	46%
2621	IND002819	TORNILLO HEXAGONAL NF GB 1 X 8	71	\$	17,629.37	0.00%	97.81%	C	46%
2622	RUE000035	RUEDA PALLET JACK POLIURETANO AMARILLA TENTE 82 X 100 700KG	7	\$	17,557.20	0.00%	97.82%	C	46%
2623	VAR001519	FILTRO PARA MASCARILLA 3M P100 3M2091	24	\$	17,555.96	0.00%	97.82%	C	46%
2624	EST000556	TORNILLO HEX A325 HOT GALVANIZED 3/4 X 3 1/4	300	\$	17,529.76	0.00%	97.82%	C	46%
2625	EQU000365	RECTIFICADORA BOSCH RECTA 230V GGS 27LC (600 W)	1	\$	17,483.45	0.00%	97.82%	C	46%
2626	FIT001048	JUNTA TORICA 70 FDA EPDM PEROXIDO 72.62 X 3.53	19	\$	17,472.00	0.00%	97.83%	C	46%
2627	INO000173	TORNILLO ALLEN AVELLANADO INOX NC 5/16 X 2	1,198	\$	17,460.22	0.00%	97.83%	C	46%
2628	BRO000754	BARRERA 3KEGO DIAMANT. P/CONCRETO SDS PLUS BOMM	4	\$	17,460.00	0.00%	97.83%	C	46%
2629	VAR001732	VISOR POLICARBONATO TRANSPARENTE CLIMAX 324-RG	20	\$	17,453.70	0.00%	97.83%	C	46%
2630	VAR000301	CUBO PARA TALADRO CORTO 5/16 X 45	238	\$	17,450.84	0.00%	97.83%	C	46%
2631	INO000596	TORNILLO HEXAGONAL INOXIDABLE NC 1/4 X 4	1,007	\$	17,444.69	0.00%	97.83%	C	46%
2632	FIT000110	JUNTA TEFLON CLAMP 3"	184	\$	17,422.30	0.00%	97.84%	C	46%
2633	IND002024	TORNILLO HEXAGONAL MM GB.8 16 X 60 P 2.00	720	\$	17,422.19	0.00%	97.84%	C	46%
2634	VAR000451	VENTOSA ALUMINIO 1 POSICION RIGISA 30-50RG	28	\$	17,412.00	0.00%	97.84%	C	46%
2635	IND002686	TORNILLO CARRAJE NC 2/P 3/8 X 1	4,966	\$	17,407.01	0.00%	97.85%	C	46%
2636	EQU000738	ATORNILLADOR BOSCH 12V INALAMBRICO GSR120-LI V2	2	\$	17,400.00	0.00%	97.85%	C	46%
2637	QUI000210	ACRITE PENETRANTE WD-40 8 ONZAS	64	\$	17,389.80	0.00%	97.85%	C	46%
2638	BRO000299	BARRENA SDS PLUS BOSCH SX 7/16 X 6 X 8	29	\$	17,344.15	0.00%	97.85%	C	46%
2639	IND000219	TORNILLO ALLEN MM GB.8 16 X 100 P 2.00	164	\$	17,334.88	0.00%	97.86%	C	46%
2640	INO001017	ARANDELA PLANA INOXIDABLE VUELO ANCHO 3/8	3,536	\$	17,323.68	0.00%	97.86%	C	46%
2641	EST000526	TORNILLO HEX A325 HOT GALVANIZED 3/4 X 4	242	\$	17,315.09	0.00%	97.86%	C	46%
2642	TEM000027	PUERTA TEMPLADA TRANSPARENTE SLIDER 3/8 (85 X 205) CM	5	\$	17,301.24	0.00%	97.86%	C	46%
2643	SUJ000067	MOSQUETON SS-304 DE SEGURIDAD P/CADENA 10MM	48	\$	17,286.95	0.00%	97.87%	C	46%
2644	VAR001641	MARTILLO FORJADO TRUPER 16 ONZ 17857	14	\$	17,286.00	0.00%	97.87%	C	46%
2645	TOL000085	TOLA INOX 304 PERFORADA 1/4 CA16 4 X 8	1	\$	17,250.00	0.00%	97.87%	C	46%
2646	HER000288	KIT P/SISTEMA SLIDER FLOTANTE RIEL REDONDO DE 1 NEGRO	2	\$	17,236.80	0.00%	97.87%	C	46%
2647	FIT000548	FERRULE CLAMP INOX 304 SANITARIO 3A LARGO DE 3"	70	\$	17,217.59	0.00%	97.87%	C	46%
2648	VID000052	MUECA P/VIDRIO	66	\$	17,148.00	0.00%	97.88%	C	46%
2649	IND004846	TORNILLO ESTUFA NC A307 M4 X 50	6,312	\$	17,144.70	0.00%	97.88%	C	46%
2650	IND001317	TORNILLO HEXAGONAL NC GB 1/2 X 4 1/2	632	\$	17,111.39	0.00%	97.88%	C	46%
2651	ABR000602	ROLO COMB. NTM 100 X 100 X 19 GR.60/A.C FAST GRINDER	10	\$	17,065.10	0.00%	97.88%	C	46%
2652	INO000150	TORNILLO ALLEN AVELLANADO INOX NC 1/2 X 2-1/2	634	\$	17,062.69	0.00%	97.89%	C	46%
2653	MET000545	NIPLE INOXIDABLE 4 X 4	8	\$	17,040.00	0.00%	97.89%	C	46%
2654	DEC000472	PRESA CRISTAL CROMADA MEDIA LUNA SH-122S	241	\$	17,019.72	0.00%	97.89%	C	46%
2655	EST000567	TORNILLO ANCLAJE CAMISA 3/8 X 2	1,489	\$	17,002.87	0.00%	97.89%	C	46%
2656	EST000069	TORNILLO ANCLAJE CAMISA 1/2 X 4 1/4	754	\$	16,995.71	0.00%	97.90%	C	46%
2657	MET000415	NIPLE INOXIDABLE 1 1/2 X 4	64	\$	16,973.17	0.00%	97.90%	C	46%
2658	VAR001639	MASKINGTAPE VERDE 3M 3/4 X 60 YDS	83	\$	16,956.00	0.00%	97.90%	C	46%

2659	INO000202	TORNILLO ALLEN AVELLANADO INOX MM 5 X 12	4,321	\$	16,934.04	0.00%	97.90%	C	46%
2660	BRO000200	BARRERA P/CONCRETO BOSCH SDS MAX 7/8 X 13	4	\$	16,932.00	0.00%	97.90%	C	46%
2661	FIT000386	ABRAZADERA INOXIDABLE T-304 P/MANGUERA 3	194	\$	16,913.52	0.00%	97.91%	C	46%
2662	IND001517	TORNILLO HEXAGONAL NF G8 3/8 X 2	1,183	\$	16,912.60	0.00%	97.91%	C	46%
2663	FIT000437	REDUCCION INOX T304 3A SANITARIO P/S 3 X 2	41	\$	16,911.13	0.00%	97.91%	C	46%
2664	EQU000537	PULIDORA MAKITA 9" MT M0921G	2	\$	16,874.40	0.00%	97.91%	C	46%
2665	IND001948	TORNILLO HEXAGONAL MM G8.8 12 X 45 P 1.75	1,151	\$	16,848.05	0.00%	97.92%	C	46%
2666	FIT000436	REDUCCION COPA INOXIDABLE P/S SCH40 2 X 1	35	\$	16,827.26	0.00%	97.92%	C	46%
2667	IND004843	TORNILLO HEXAGONAL NC G8 1 1/8 X 10	35	\$	16,808.40	0.00%	97.92%	C	46%
2668	IND002676	TORNILLO CARRUAJE NC Z/P 1/2 X 8	498	\$	16,808.28	0.00%	97.92%	C	46%
2669	BRO000670	BARRERA 3KEEGO 2HC35 TCT P/INOX DE 13/16" X 1"	6	\$	16,800.00	0.00%	97.93%	C	46%
2670	EQU000912	SIERRA SABLE BOSCH GSA 120	1	\$	16,800.00	0.00%	97.93%	C	46%
2671	FIT000405	COUPLING INOX 304 ROSCADO SCH40 - 3/8"	235	\$	16,771.80	0.00%	97.93%	C	47%
2672	FIT000461	TEE INOX 304 ROSCADA SCH40 1-1/4"	26	\$	16,767.20	0.00%	97.93%	C	47%
2673	EQU000844	MOTOSIERRA DUCATI 16" 41.9CC DCS4201	1	\$	16,764.77	0.00%	97.93%	C	47%
2674	BRO000019	SIERRA COPA BIMETAL BOSCH 1 3/4	14	\$	16,746.23	0.00%	97.94%	C	47%
2675	DEC000536	NIVELADOR PLASTICO-INOX P/TUBO REDONDO DE 2"	97	\$	16,741.50	0.00%	97.94%	C	47%
2676	SUJ000090	MOSQUETON SS-316 DE SEGURIDAD P/CADENA 5/16 (BMM)	80	\$	16,734.90	0.00%	97.94%	C	47%
2677	MET000997	SERVICIO DE CORTE DE TUBO	628	\$	16,715.09	0.00%	97.94%	C	47%
2678	FIT000095	FERRULE CLAMP INOX 304 SANITARIO 3A DE 4"	62	\$	16,680.96	0.00%	97.95%	C	47%
2679	HER000120	LLAVIN DESBLOQUEADOR EXTERIOR DORMA RT3	1	\$	16,680.00	0.00%	97.95%	C	47%
2680	QUI000228	REVESTIMIENTO ACERO INOXIDABLE 316 MATE WHALE SPRAY 1548 S 400 ML	25	\$	16,671.00	0.00%	97.95%	C	47%
2681	EQU000530	REPUESTO BOSCH CABLE P/ROTO MARTILLO SDS PLUS	12	\$	16,657.80	0.00%	97.95%	C	47%
2682	IND003214	REMACHE METALIZADOS DE PRESION 3/16 X 3/4	6,828	\$	16,646.89	0.00%	97.96%	C	47%
2683	SUJ000140	PASADOR INOXIDABLE BECUSA 317 DE 200 MM	17	\$	16,645.20	0.00%	97.96%	C	47%
2684	INO000041	TORNILLO ALLEN INOXIDABLE NC 3/8 X 3	464	\$	16,629.72	0.00%	97.96%	C	47%
2685	EST000291	BARRA INOX 304 ROSCADA - 14MM X 3 PIES	17	\$	16,587.64	0.00%	97.96%	C	47%
2686	IND002793	TORNILLO HEXAGONAL NC G8 3/8 X 5	706	\$	16,527.47	0.00%	97.96%	C	47%
2687	EQU000133	BRILLADORA DE CARRO BOSCH 7" GPO-12 E	1	\$	16,525.42	0.00%	97.97%	C	47%
2688	INO000799	TUERCA DE SEGURIDAD INOXIDABLE NC 1	68	\$	16,482.30	0.00%	97.97%	C	47%
2689	FIT000958	JUNTA ASIENTO INOXPA VM. 4800 EPDM FDA DN 40 - 1-1/2"	8	\$	16,480.42	0.00%	97.97%	C	47%
2690	EQU000779	TALADRO ROTOMARTILLO 17MM BATERIA 18V MAKITA DHR17LX01+199993-7	1	\$	16,480.00	0.00%	97.97%	C	47%
2691	ABR000741	DISCO DE LIJA PERFECT A DRONCO/OSBORN 7"GR-80	199	\$	16,474.51	0.00%	97.98%	C	47%
2692	IND000498	ARANDELA PLANA NEGRA VUELO ANCHO DE 9/16"	2,588	\$	16,471.61	0.00%	97.98%	C	47%
2693	IND000106	TORNILLO ALLEN NC G8 5/16 X 2 1/2	1,337	\$	16,462.46	0.00%	97.98%	C	47%
2694	ABR000906	CEPILLO COPA TRENZADO X-LOCK D-65MM X M14 X 2.0 MM	12	\$	16,435.27	0.00%	97.98%	C	47%
2695	SUJ000139	PASADOR INOXIDABLE 317 BECUSA 384 DE 150 MM	19	\$	16,430.40	0.00%	97.98%	C	47%
2696	IND000195	TORNILLO ALLEN MM G8.8 12 X 30	677	\$	16,426.72	0.00%	97.99%	C	47%
2697	MET001084	SEPARADOR INOXIDABLE SOLIDO 1 X 3/4 X 1 1/2	43	\$	16,416.00	0.00%	97.99%	C	47%
2698	EQU000285	LIJADORA ORBITAL 1/4 BOSCH GSS 140-220W	5	\$	16,400.00	0.00%	97.99%	C	47%
2699	VAR001350	JUEGO DE MACHOS P/ROSCA FHIERA NC 5/16"	48	\$	16,366.76	0.00%	97.99%	C	47%
2700	IND001412	TORNILLO HEXAGONAL NC G8 7/16 X 2 1/2	1,135	\$	16,342.38	0.00%	98.00%	C	47%
2701	FIT000145	REDUCCION INOXIDABLE BUSHING ROSCADA 3/4 X 1/4	145	\$	16,332.43	0.00%	98.00%	C	47%
2702	MET000684	NIPLE INOXIDABLE 1/2 X 3	143	\$	16,327.64	0.00%	98.00%	C	47%
2703	VAR000833	DADO PARA ROSCAR OSTER 300 NC 1 1/2 -6	1	\$	16,320.00	0.00%	98.00%	C	47%
2704	BRO000110	BARRERA P/METAL HSS BOSCH 5/32	276	\$	16,292.44	0.00%	98.00%	C	47%
2705	IND001514	TORNILLO HEXAGONAL NF G8 3/8 X 1-1/2	1,835	\$	16,284.83	0.00%	98.01%	C	47%
2706	VAR001555	TAPE ELECTRICO TOTAL THPET1102 3/4"X30"	604	\$	16,272.78	0.00%	98.01%	C	47%
2707	INO001117	TORNILLO HEXAGONAL INOXIDABLE MM 14 X 70	193	\$	16,262.99	0.00%	98.01%	C	47%
2708	VAR001299	MULTIHERRAMIENTAS TOTAL TFMFT01151	23	\$	16,235.50	0.00%	98.01%	C	47%
2709	SUJ000064	LIN INOX 304 P/CABLE 6MM 1/4	392	\$	16,229.48	0.00%	98.02%	C	47%
2710	IND000089	TORNILLO ALLEN NC G8 3/8 X 1 1/2	940	\$	16,216.43	0.00%	98.02%	C	47%
2711	IND001397	TORNILLO HEXAGONAL NC G8 5/8 X 1 1/4	900	\$	16,202.93	0.00%	98.02%	C	47%
2712	IND000202	TORNILLO ALLEN MM G8.8 12 X 60	623	\$	16,202.04	0.00%	98.02%	C	47%
2713	EQU000722	BATERIA MAKITA 18V 5AMP. LITHIUM LED GUAGE	2	\$	16,200.00	0.00%	98.02%	C	47%
2714	INO000246	TORNILLO PRISIONERO INOX NC 3/8 X 3/4	880	\$	16,193.94	0.00%	98.03%	C	47%
2715	BRO000515	BARRERA DE CORALITO BOSCH DE 1/16"	232	\$	16,193.69	0.00%	98.03%	C	47%
2716	IND001374	TORNILLO HEXAGONAL NC G8 3/8 X 3/4	3,934	\$	16,127.23	0.00%	98.03%	C	47%
2717	BRO000736	BARRERA SDS PLUS BOSCH 5X 5/8 X 22 x 24	13	\$	16,104.00	0.00%	98.03%	C	47%
2718	IND002901	TUERCA UNION DE BARRA NC DE 1/2	866	\$	16,103.96	0.00%	98.04%	C	47%
2719	ABR000747	CEPILLO CIRCULAR DRONCO/OSBORN P/TALADRO 75 x 6.0 MM x 0.30	60	\$	16,083.47	0.00%	98.04%	C	47%
2720	FIT000158	REDUCCION COPA INOX 304 ROSCADA 2" A 1-1/2"	36	\$	16,064.38	0.00%	98.04%	C	47%
2721	MET000810	TAPA CLAMP 1 1/2 PULG CON PERFORACION DE 1/2	121	\$	16,062.34	0.00%	98.04%	C	47%
2722	VAR000932	MASCARILLA CLIMAX 2FILTROS 755-A1	24	\$	16,052.45	0.00%	98.04%	C	47%
2723	INO000106	TORNILLO ALLEN INOXIDABLE MM 4 X 16	3,529	\$	16,041.58	0.00%	98.05%	C	47%
2724	FIT000731	ABRAZADERA SOPORTE BARRA INOX 304 4"	44	\$	16,032.00	0.00%	98.05%	C	47%
2725	MET001063	BOTON INOX 2 X 1/4 ROSCA TIRAFONDO	72	\$	16,001.38	0.00%	98.05%	C	47%
2726	QUI000174	MASILLA SILICONIZADA LANCO BLANCA GALON	10	\$	15,939.00	0.00%	98.05%	C	47%
2727	QUI000188	SPRAY SML METAL ALUMINIO	114	\$	15,885.97	0.00%	98.06%	C	47%
2728	IND002665	TORNILLO DIABLITO 10 X 1	27,980	\$	15,872.12	0.00%	98.06%	C	47%
2729	INO000738	TORNILLO HEXAGONAL INOXIDABLE MM 20 X 140	67	\$	15,861.67	0.00%	98.06%	C	48%
2730	FIT000054	COUPLING INOX 304 ROSCADO SCH40 - 2-1/2"	32	\$	15,859.64	0.00%	98.06%	C	48%
2731	INO000883	TORNILLO HEXAGONAL INOXIDABLE NC 5/16 X 4	820	\$	15,849.02	0.00%	98.06%	C	48%
2732	ABR000917	CEPILLO P/TALADRO INOX DRONCO D 50 X 6.0MM X 0.30	26	\$	15,837.83	0.00%	98.07%	C	48%
2733	ABR000824	DISCO DRONCO/OSBORN FLAP ZIRCON FLEX 4 1/2" X 7/8" G80	60	\$	15,801.05	0.00%	98.07%	C	48%
2734	FIT000916	GRIFO INOXPA NIVEL INF. Y PURGA D20 M 304L NBR G 1/2	4	\$	15,796.91	0.00%	98.07%	C	48%
2735	INO001204	TORNILLO AVELLANADO TIRAFONDO INOX T-316 8 X 1 1/2	3,710	\$	15,788.78	0.00%	98.07%	C	48%

2735	IND000456	ARANDELA PRESION GALVANIZADA 3/8	16,681	\$	15,788.18	0.00%	98.07%	C	48%
2737	ABR000445	DISCO DE CORTE PLANO PERD 9 X 5/64 X 7/8	97	\$	15,778.04	0.00%	98.08%	C	48%
2738	MET001125	PLACA ASTM A36 50 X 50 MM X 10 MM PERF. 3/4 + 2MM	74	\$	15,772.80	0.00%	98.08%	C	48%
2739	IND000318	TORNILLO ALLEN AVELLANADO NC G8 1/4 X 3/4	2,928	\$	15,768.37	0.00%	98.08%	C	48%
2740	INO001144	TORNILLO HEXAGONAL INOXIDABLE MM T-316 10 X 60	467	\$	15,747.61	0.00%	98.08%	C	48%
2741	BRO000625	SIERRA HUBCO METAL MAKITA 3	18	\$	15,745.82	0.00%	98.09%	C	48%
2742	MET000462	NIPLA INOXIDABLE 1 X 4	72	\$	15,714.96	0.00%	98.09%	C	48%
2743	IND001506	TORNILLO HEXAGONAL NF G8 3/4 X 4	295	\$	15,711.28	0.00%	98.09%	C	48%
2744	INO000675	TORNILLO HEXAGONAL INOXIDABLE NC 7/8 X 2	104	\$	15,685.04	0.00%	98.09%	C	48%
2745	MET000741	NIPLA INOXIDABLE 4 X 36	2	\$	15,666.00	0.00%	98.09%	C	48%
2746	EST000507	TORNILLO ANCLAJE CAMISA 3/4 X 6 1/4	168	\$	15,663.70	0.00%	98.10%	C	48%
2747	IND001770	TORNILLO HEXAGONAL NC A307 2/P 1/4 X 2 1/2	3,648	\$	15,632.16	0.00%	98.10%	C	48%
2748	RUE000026	RUEDA NYLON BLANCA SOPORTE INOXIDABLE FIJO	7	\$	15,632.16	0.00%	98.10%	C	48%
2749	FIT000404	COUPLING INOX 304 ROSCADO SCH40 - 3/4"	158	\$	15,628.87	0.00%	98.10%	C	48%
2750	IND000719	TORNILLO CARRUAJE NC 2/P 1/2 X 1 1/2	3,234	\$	15,621.25	0.00%	98.10%	C	48%
2751	VAR000534	DADO PARA ROSCAR OSTER QUAD NC 1/2-13 HSS	1	\$	15,607.10	0.00%	98.11%	C	48%
2752	VAR000540	DADO PARA ROSCAR OSTER QUAD NC 5/8-11 HSS	1	\$	15,607.10	0.00%	98.11%	C	48%
2753	EST000278	BARRA ROSCADA GALVANIZADA NC 3/16 X 6"	462	\$	15,591.30	0.00%	98.11%	C	48%
2754	INO001037	TORNILLO ALLEN AVELLANADO INOX MM 10 X 80	604	\$	15,565.21	0.00%	98.11%	C	48%
2755	INO000836	TUERCA MARIPOSA INOXIDABLE NC 5/16	636	\$	15,555.49	0.00%	98.12%	C	48%
2756	IND002616	ARANDELA PRESION GALVANIZADA 5/16	16,147	\$	15,518.32	0.00%	98.12%	C	48%
2757	FIT000271	TEE INOX 304 P/S SCH10 DE 1 1/2"	24	\$	15,509.15	0.00%	98.12%	C	48%
2758	FIT001100	CIERRE INOXPA R3 SILICO/SILICIO/EPDM 20	1	\$	15,480.00	0.00%	98.12%	C	48%
2759	INO001123	TORNILLO HEXAGONAL INOXIDABLE MM T-316 6 X 25	1,668	\$	15,478.61	0.00%	98.12%	C	48%
2760	MET001183	BARRA P/CORTINA EN INOXIDABLE	16	\$	15,467.80	0.00%	98.13%	C	48%
2761	EST000182	TORNILLO HEX NC A325 7/8 X 6-1/2	66	\$	15,467.20	0.00%	98.13%	C	48%
2762	VAR000304	CUBO PARA TALADRO LARGO 3/8 X 65	186	\$	15,440.80	0.00%	98.13%	C	48%
2763	VAR001469	JUEGO DESTORNILLADOR TOTAL TACSD30186 24 PZAS	37	\$	15,410.40	0.00%	98.13%	C	48%
2764	IND002490	TUERCA DE SEGURIDAD MM 12 P1.75	1,513	\$	15,397.42	0.00%	98.13%	C	48%
2765	VAR001553	JUEGO LLAVES ESPANOLAS TOTAL THT102386 6-22MM	23	\$	15,361.94	0.00%	98.14%	C	48%
2766	BRO000584	BARRENA MULTICONSTRUCCION BOSCH HEX-9 1/4 X 4"	76	\$	15,335.04	0.00%	98.14%	C	48%
2767	VAR001608	SARGENTO GRAPA INOX 1/4	76	\$	15,331.50	0.00%	98.14%	C	48%
2768	IND000758	TORNILLO CARRUAJE NC 2/P 5/16 X 1 1/2	4,685	\$	15,308.02	0.00%	98.14%	C	48%
2769	FIT000811	NIPLA INOXIDABLE 3/8 X 2 (IMP)	308	\$	15,306.83	0.00%	98.14%	C	48%
2770	INO000105	TORNILLO ALLEN INOXIDABLE MM 4 X 12	3,349	\$	15,293.89	0.00%	98.15%	C	48%
2771	IND001436	TORNILLO HEXAGONAL NC G8 9/16 X 1 1/2	950	\$	15,277.08	0.00%	98.15%	C	48%
2772	INO000864	TORNILLO CARRUAJE INOXIDABLE NC 1/4 X 2	2,012	\$	15,254.72	0.00%	98.15%	C	48%
2773	ABR000973	CEPILLO NYLON SIMPSON 3/8-7/16	32	\$	15,247.80	0.00%	98.15%	C	48%
2774	INO000744	TORNILLO HEXAGONAL INOXIDABLE MM 20 X 60	79	\$	15,228.36	0.00%	98.16%	C	48%
2775	QUI000162	MASILLA SILICONADA CANO BLANCA 10.1oz	72	\$	15,205.85	0.00%	98.16%	C	48%
2776	VAR000812	ESLINGA DE CARGA 3000 KG 50 MM X 9 MTS TRUPER	11	\$	15,141.86	0.00%	98.16%	C	48%
2777	INO000110	TORNILLO ALLEN INOXIDABLE MM 5 X 10	2,189	\$	15,138.08	0.00%	98.16%	C	48%
2778	IND002355	TUERCA HEXAGONAL NF G8 3/8	7,313	\$	15,078.25	0.00%	98.16%	C	48%
2779	EST000400	ANCLAJE MECANICO 1/4 HDI	3,120	\$	15,056.36	0.00%	98.17%	C	48%
2780	MET000782	PERNO ROSCADO HIERRO NEGRO 3/4 X 28	10	\$	15,048.00	0.00%	98.17%	C	48%
2781	ABR000572	DISCO DE CORTE BOSCH C/HUNDIDO 7 X 1/16	68	\$	15,030.42	0.00%	98.17%	C	48%
2782	INO000863	TORNILLO CARRUAJE INOXIDABLE NC 1/4 X 1	2,612	\$	15,002.44	0.00%	98.17%	C	48%
2783	EQU000574	PULIDORA 5" MARKITA GA5020	1	\$	15,000.00	0.00%	98.17%	C	48%
2784	IND001468	TORNILLO HEXAGONAL NF G8 1/2 X 3	458	\$	14,993.40	0.00%	98.18%	C	48%
2785	INO000918	TORNILLO HEXAGONAL INOXIDABLE MM 6 X 30	1,984	\$	14,989.27	0.00%	98.18%	C	48%
2786	VAR001629	FAJA OBRERO LARGE TRUPER (14217)	18	\$	14,981.09	0.00%	98.18%	C	49%
2787	VAR001481	LINEA DE VIDA TRUPPER 14436 DOBLE GANCHO	10	\$	14,935.50	0.00%	98.18%	C	49%
2788	FIT000490	VALVULA 1000PSI GLOBO ROSCADA INOXIDABLE T-316	6	\$	14,924.70	0.00%	98.18%	C	49%
2789	BRO000466	BARRENA P/ METAL HSS BOSCH 9/32	103	\$	14,913.28	0.00%	98.19%	C	49%
2790	PER000126	BARRA INOX MAQ-304 REDONDA LISA 4	2	\$	14,904.42	0.00%	98.19%	C	49%
2791	ABR000650	DISCO DE CORTE DRONCO/OSBORN SPECIAL AS30TBF	108	\$	14,899.58	0.00%	98.19%	C	49%
2792	SUJ000097	CABLE INOXIDABLE T-316 3/8	108	\$	14,883.76	0.00%	98.19%	C	49%
2793	IND000194	TORNILLO ALLEN MM G8.8 1/2 X 25	661	\$	14,876.62	0.00%	98.19%	C	49%
2794	IND003012	ARANDELA PLANA NEGRA VUELO ANCHO DE 1 1/4"	628	\$	14,802.65	0.00%	98.20%	C	49%
2795	FIT000353	VALVULA INOX 304 CHECK HORIZONTAL 1-1/2"	13	\$	14,795.24	0.00%	98.20%	C	49%
2796	INO000669	TORNILLO HEXAGONAL INOXIDABLE NC 7/16 X 1-1/2	616	\$	14,779.50	0.00%	98.20%	C	49%
2797	EST000506	ANCLAJE MECANICO INOX 1/2 HDI	185	\$	14,738.83	0.00%	98.20%	C	49%
2798	IND002631	ARANDELA PRESION G8 NEGRA 7/8	2,598	\$	14,736.91	0.00%	98.20%	C	49%
2799	IND000187	TORNILLO ALLEN MM G8.8 10 X 60	612	\$	14,732.81	0.00%	98.21%	C	49%
2800	BRO000711	BARRENA SDS PLUS BOSCH 5X 3/8 X 16 X 18	17	\$	14,697.96	0.00%	98.21%	C	49%
2801	EST000605	TORNILLO ANCLAJE CAMISA CON ACOPLE DE	100	\$	14,678.78	0.00%	98.21%	C	49%
2802	IND002008	TORNILLO HEXAGONAL MM G8.8 16 X 100 P 2.00	293	\$	14,623.78	0.00%	98.21%	C	49%
2803	INO000672	TORNILLO HEXAGONAL INOXIDABLE NC 7/16 X 3-1/2	330	\$	14,618.15	0.00%	98.21%	C	49%
2804	IND000180	TORNILLO ALLEN MM G8.8 10 X 30	798	\$	14,608.42	0.00%	98.22%	C	49%
2805	VAR000900	ANTORCHA CON CABLE QQ-17FV-12 P/ARGON	2	\$	14,600.95	0.00%	98.22%	C	49%
2806	ABR000729	DISCO DIAMANTADO SEGMENTADO UNIVERSAL	16	\$	14,552.11	0.00%	98.22%	C	49%
2807	INO000872	TORNILLO HEXAGONAL INOXIDABLE NC 1/4 X 1/2	3,505	\$	14,549.63	0.00%	98.22%	C	49%
2808	IND002462	TUERCA HEXAGONAL MM G8.8 24 P 3.00	605	\$	14,530.43	0.00%	98.22%	C	49%
2809	IND001388	TORNILLO HEXAGONAL NC G8 5/16 X 3/4	6,863	\$	14,525.71	0.00%	98.23%	C	49%
2810	INO000091	TORNILLO ALLEN INOXIDABLE MM 12 X 60	338	\$	14,489.72	0.00%	98.23%	C	49%
2811	VAR001341	GUANTE DE CUERO TIPO PAKISTANI	110	\$	14,488.38	0.00%	98.23%	C	49%
2812	FER000353	BARRA REDONDA LISA A1040 H11 CALIBRADO 3/4 X 12	86	\$	14,463.36	0.00%	98.23%	C	49%

2813	EST003216	KIT DE INSTALACION TORNILLO TITEN TURBO	10	\$	14,448.00	0.00%	98.23%	C	49%
2814	VAR001647	CRAYON ALEMAN AZUL	145	\$	14,403.00	0.00%	98.24%	C	49%
2815	ABR000718	DISCO FLAPER 3M 4 1/2 X 7/8 G-80	30	\$	14,400.00	0.00%	98.24%	C	49%
2816	TEM000001	PUERTA TEMPLADA SLIDER 3/8 85 X 190 CM	4	\$	14,400.00	0.00%	98.24%	C	49%
2817	EQU000901	RETIFICADOR DIG RIV166 VONDER	1	\$	14,399.34	0.00%	98.24%	C	49%
2818	EQU000837	BOMBA LADRONA DUCATI 1/2HP DPP6000S	6	\$	14,398.97	0.00%	98.24%	C	49%
2819	IND001324	TORNILLO HEXAGONAL NC GB 1/4 X 1 1/2	3,983	\$	14,329.97	0.00%	98.25%	C	49%
2820	INO000772	TUERCA INOXIDABLE A304 NC 1/2-12 HILO	1,135	\$	14,326.82	0.00%	98.25%	C	49%
2821	FIT000480	UNION UNIVERSAL INOX 304 ROSCADA 1/4"	62	\$	14,316.73	0.00%	98.25%	C	49%
2822	MET000713	NIPLE INOXIDABLE 3 X 10	6	\$	14,310.00	0.00%	98.25%	C	49%
2823	HER000040	TIRADOR INOXIDABLE P/PUERTA DE BAÑO GH19	73	\$	14,300.82	0.00%	98.25%	C	49%
2824	FIT000354	VALVULA CHEQUE VERTICAL INOXIDABLE T-304 3/4	24	\$	14,283.79	0.00%	98.26%	C	49%
2825	ABR000653	DISCO DE CORTE DRONCO/OSBORN EVOLUTION AS30S 7 X 1/8 X 7/8 C/H	94	\$	14,271.90	0.00%	98.26%	C	49%
2826	FIT000441	REDUCCION COPA INOXIDABLE P/S SCH40 6 X 4	4	\$	14,268.00	0.00%	98.26%	C	49%
2827	IND000762	TORNILLO CARRUAJE NC Z/P 5/16 X 2	3,787	\$	14,257.44	0.00%	98.26%	C	49%
2828	FIT000403	COUPLING INOX 304 ROSCADO SCH40 - 1/4"	312	\$	14,240.80	0.00%	98.26%	C	49%
2829	FIT000185	REDUCCION COPA INOXIDABLE P/S SCH40 2 X 1 1/2	29	\$	14,236.86	0.00%	98.27%	C	49%
2830	EST000577	TORNILLO ALUZINC BARRENA C/NEOPRENO 14 X 5	1,794	\$	14,184.07	0.00%	98.27%	C	49%
2831	BRO000242	BROCA DIAMANTADA P/VIDRIO 50MM	25	\$	14,182.85	0.00%	98.27%	C	49%
2832	BRO000237	BROCA DIAMANTADA P/VIDRIO 38MM	25	\$	14,157.77	0.00%	98.27%	C	49%
2833	IND003175	TORNILLO HEXAGONAL NC GB 1 1/2 X 16	10	\$	14,154.24	0.00%	98.27%	C	49%
2834	HER000282	CERRADURA SS-304 NEGRA VIDRIO-VIDRIO KG05J LLAVES-LLAVES	10	\$	14,153.81	0.00%	98.27%	C	49%
2835	HER000155	CERRADURA INOXIDABLE POLI 136731 FIJA C130	6	\$	14,151.00	0.00%	98.28%	C	49%
2836	ABR000495	DISCO DE CORTE BOSCH C/HUNDIDO 4 1/2 x 1.0 mm BEST/INOX	148	\$	14,116.99	0.00%	98.28%	C	49%
2837	INO000713	TORNILLO HEXAGONAL INOXIDABLE MM 12 X 40 P-1.75	416	\$	14,113.80	0.00%	98.28%	C	49%
2838	BRO000769	BROCA ROTABROACH FHIERA CON PILOTO 9/16" X 2"	10	\$	14,112.00	0.00%	98.28%	C	49%
2839	RUE000056	RUEDA RESISTENTE AL CALOR 280 °C NEGRA SOPORTE GALVANIZADO FIJO TENTE 100 MM 125KG	17	\$	14,094.60	0.00%	98.28%	C	49%
2840	VAR001262	REMACHADORA TOTAL THT32106 10.5 CABEZA GIRATORIA 360	19	\$	14,047.31	0.00%	98.29%	C	49%
2841	INO000157	TORNILLO ALLEN AVELLANADO INOX NC 1/4 X 3-1/2	722	\$	14,036.90	0.00%	98.29%	C	49%
2842	FIT000558	PLATILLO INOXIDABLE T-304 CIEGO P/S 1"	17	\$	14,035.20	0.00%	98.29%	C	49%
2843	ABR000054	DISCO PANO BLANDO 8 X 7/8 44272004	12	\$	14,035.09	0.00%	98.29%	C	49%
2844	RUE000018	RUEDA ELASTICA AZUL SOPORTE GALVANIZADO FIJO AZUL TENTE 100MM 160KG	29	\$	14,025.60	0.00%	98.29%	C	50%
2845	ABR000426	PIEDRA COPA NORTON 5 X 2 G100	14	\$	14,000.51	0.00%	98.30%	C	50%
2846	FIT000076	CODO INOX 304 P/S SCH10 6" X 45°	4	\$	13,971.67	0.00%	98.30%	C	50%
2847	VAR001561	MARCO DE SIERRA AMARILLO LIVIANO STARRETT 140	18	\$	13,970.29	0.00%	98.30%	C	50%
2848	IND004838	TORNILLO HEXAGONAL NC A307 Z/P 3/8 X 4 1/2	908	\$	13,965.31	0.00%	98.30%	C	50%
2849	INO000929	TORNILLO HEXAGONAL INOXIDABLE MM 8 X 35	967	\$	13,948.03	0.00%	98.30%	C	50%
2850	INO000044	TORNILLO ALLEN INOXIDABLE NC 5/16 X 1 1/2	1,140	\$	13,929.50	0.00%	98.31%	C	50%
2851	IND002147	TORNILLO HEXAGONAL MM GB 8 X 30 P 1.25	2,234	\$	13,879.33	0.00%	98.31%	C	50%
2852	IND001398	TORNILLO HEXAGONAL NC GB 5/8 X 12	133	\$	13,877.53	0.00%	98.31%	C	50%
2853	EST003219	BARRA ROSCADA B7 NEGRA DE 5/8"-H11 X 3"	86	\$	13,851.00	0.00%	98.31%	C	50%
2854	INO000027	TORNILLO ALLEN INOXIDABLE NC 1/4 X 2	1,283	\$	13,825.18	0.00%	98.31%	C	50%
2855	IND001957	TORNILLO HEXAGONAL MM GB 8 12 X 60 P 1.75	1,312	\$	13,815.00	0.00%	98.32%	C	50%
2856	PER000076	BARRA INOX 304/304L CUADRADA 1/4" X 1/4"	150	\$	13,806.00	0.00%	98.32%	C	50%
2857	HER000102	CIERRE DE PISO DORMA BTS65 C/TAPA	1	\$	13,800.00	0.00%	98.32%	C	50%
2858	IND001375	TORNILLO HEXAGONAL NC GB 3/8 X 4 1/2	671	\$	13,794.67	0.00%	98.32%	C	50%
2859	IND003213	ARANDELA PLANA VUELO ANCHO GALVANIZADA 5/8	1,957	\$	13,785.06	0.00%	98.32%	C	50%
2860	FIT000159	REDUCCION COPA INOXIDABLE ROSCADA 2 X 1 1/4	30	\$	13,779.47	0.00%	98.32%	C	50%
2861	IND000170	TORNILLO ALLEN MM GB 8 10 X 100 P-1.50	600	\$	13,744.21	0.00%	98.33%	C	50%
2862	ABR000938	DISCO P/SIERRA CIRCULAR MAKITA 8 1/4" x 5/8" 24T D-21521	10	\$	13,740.94	0.00%	98.33%	C	50%
2863	HER000008	GUIA DE PISO INOXIDABLE T-304 P/VIDRIO-8,10,12MM SLIDER	23	\$	13,739.77	0.00%	98.33%	C	50%
2864	EQU000982	MEZCLADORA RUBI 24949 RUBIMIX-9 1200W 120V 60HZ	1	\$	13,728.00	0.00%	98.33%	C	50%
2865	EST000492	TORNILLO ANCLAJE CUNA INOX 1/4 X 1 3/4	647	\$	13,727.03	0.00%	98.33%	C	50%
2866	FIT000853	REDUCCION INOXIDABLE BUSHING ROSCADA 1 X 1/4	91	\$	13,706.54	0.00%	98.34%	C	50%
2867	VAR000508	DADO PARA ROSCAR OSTER 3D NC 1/2-13	1	\$	13,705.52	0.00%	98.34%	C	50%
2868	EST000192	TORNILLO HEX NC GB A490 1 1/4 X 6	36	\$	13,701.67	0.00%	98.34%	C	50%
2869	INO000079	TORNILLO ALLEN INOXIDABLE MM 10 X 50	623	\$	13,664.32	0.00%	98.34%	C	50%
2870	INO001033	TORNILLO HEXAGONAL INOXIDABLE MM 10 X 75	664	\$	13,654.88	0.00%	98.34%	C	50%
2871	VAR001178	REMACHADORA TOTAL THT32105 ALUMINIO	24	\$	13,645.08	0.00%	98.34%	C	50%
2872	FIT000263	TAPON INOXIDABLE REDONDO P/S SCH10 2	26	\$	13,589.39	0.00%	98.35%	C	50%
2873	IND002578	TORNILLO ALLEN AVELLANADO NC GB 1/2 X 4	352	\$	13,582.62	0.00%	98.35%	C	50%
2874	INO000904	TORNILLO HEXAGONAL INOXIDABLE MM 5 X 10	2,360	\$	13,574.50	0.00%	98.35%	C	50%
2875	DEC000146	SEPARADOR INOXIDABLE 25 X 50 MM	122	\$	13,548.61	0.00%	98.35%	C	50%
2876	MET000883	PERNO ROSCADO NC 1 X 16	29	\$	13,536.00	0.00%	98.35%	C	50%
2877	IND004827	TORNILLO HEXAGONAL NC GB 1 1/8 X 4 1/2	50	\$	13,533.02	0.00%	98.36%	C	50%
2878	ABR000799	ROLO FLAP DRONCO/OSBORN D.60 X 50 X 56 GR.180	26	\$	13,524.18	0.00%	98.36%	C	50%
2879	IND003184	REMACHE METALIZADOS 3/16 X 1	6,259	\$	13,518.89	0.00%	98.36%	C	50%
2880	EQU000856	MULTI HERRAMIENTAS MAKITA TM3000CX5	1	\$	13,517.50	0.00%	98.36%	C	50%
2881	EQU000589	BATERIA 18 V 3.0 MAKITA BL 1830 197599-5	2	\$	13,513.87	0.00%	98.36%	C	50%
2882	QU000207	SILICON P/ ALUMINIO ARFIP 612J 310ML	36	\$	13,512.00	0.00%	98.37%	C	50%
2883	HER000306	PESTILLO BECUSA INOXIDABLE 100 MM	23	\$	13,502.40	0.00%	98.37%	C	50%
2884	INO000076	TORNILLO ALLEN INOXIDABLE MM 10 X 30	733	\$	13,495.04	0.00%	98.37%	C	50%
2885	IND001512	TORNILLO HEXAGONAL NF GB 3/4 X 8	109	\$	13,487.52	0.00%	98.37%	C	50%
2886	VAR001246	ALICATE TOTAL THT281006P 10" EXTENSION CROMO VANADIO	32	\$	13,486.80	0.00%	98.37%	C	50%
2887	INO000117	TORNILLO ALLEN INOXIDABLE MM 5 X 40	1,188	\$	13,471.94	0.00%	98.37%	C	50%
2888	INO000222	TORNILLO ALLEN AVELLANADO INOX MM 8 X 20	1,241	\$	13,453.04	0.00%	98.38%	C	50%
2889	FIT000398	CODO NIPLE INOXIDABLE 1/4 X 90	154	\$	13,451.64	0.00%	98.38%	C	50%

2890	FER000172	BARRA REDONDA LISA A1045 CALIBRADO 1/2 X 12 PIE	202	\$	13,441.36	0.00%	98.38%	C	50%
2891	ABR000523	MUELA DE RESINA VAQUELITA G-240 150MM	2	\$	13,440.00	0.00%	98.38%	C	50%
2892	RUE000038	RUEDA ELASTICA NEGRAS SUELTA CENTRO DE ALUMINIO TENTE 180 X 50 300KG	7	\$	13,439.04	0.00%	98.38%	C	50%
2893	FIT000770	NIPLE INOXIDABLE 1 1/2 X 2 1/2 (IMP)	80	\$	13,437.20	0.00%	98.39%	C	50%
2894	VAR001460	GUANTE P/SOJADOR DE ARGON TIG BLACK STALLION L	13	\$	13,428.00	0.00%	98.39%	C	50%
2895	EQU000024	TALADRO ROTOMARTILLO PERFORADOR BOSCH HAMMER 7/8 GBH 2-20D	1	\$	13,406.40	0.00%	98.39%	C	50%
2896	EST000562	TORNILLO HEX NC A325 7/8 X 4 1/4	142	\$	13,404.18	0.00%	98.39%	C	50%
2897	INO000187	TORNILLO ALLEN AVELLANADO INOX MM 12 X 50	382	\$	13,398.64	0.00%	98.39%	C	50%
2898	FIT000473	TEE INOX 304 SCH40 P/S DE 1/2"	43	\$	13,386.96	0.00%	98.39%	C	50%
2899	VAR001640	GUANTE AUTOMOTRIZ TRUPPER AJUSTABLE 10848	29	\$	13,374.84	0.00%	98.40%	C	50%
2900	IND002671	TORNILLO CARRUAJE NC Z/P 1/2 X 3	1,376	\$	13,371.48	0.00%	98.40%	C	50%
2901	VAR001597	PISTOLA PINTAR GRAVEDAD TRUPER 12128	7	\$	13,371.43	0.00%	98.40%	C	51%
2902	VAR001023	GAFI SEGURIDAD CLIMAX 598 G	49	\$	13,354.28	0.00%	98.40%	C	51%
2903	INO000953	TUERCA CIEGA INOXIDABLE NC 3/8	594	\$	13,348.37	0.00%	98.40%	C	51%
2904	BRO000026	BARRENA SDS PLUS BOSCH 5X 1/4 X 8 X 10	19	\$	13,313.42	0.00%	98.41%	C	51%
2905	HER000302	BISAGRA BECUSA INOX SIN REMATE 100 X 40	67	\$	13,308.90	0.00%	98.41%	C	51%
2906	QUI000127	PASIVADOR GEL SACHT 3KG	2	\$	13,267.28	0.00%	98.41%	C	51%
2907	FIT001136	VALVULA MARIPOSA INOXPA A480 M/M 316L EPDM FDA DN 65	1	\$	13,256.03	0.00%	98.41%	C	51%
2908	VAR001499	CALIBRADOR VERNIER SURTEK 122204 DIGITAL 0-6" ACERO INOXIDABLE	5	\$	13,230.00	0.00%	98.41%	C	51%
2909	BRO000240	BROCA DIAMANTADA P/VIDRIO 45MM	26	\$	13,208.52	0.00%	98.41%	C	51%
2910	VAR001068	ADAPTADOR CUBO SQ 1/2 MAKITA B-28553/A-97069	26	\$	13,207.61	0.00%	98.42%	C	51%
2911	QUI000227	LIMPIADOR ABRILLANTADOR INOX WHALE SPRAY 3077 25 LITROS	1	\$	13,200.00	0.00%	98.42%	C	51%
2912	IND000308	TORNILLO ALLEN AVELLANADO NC GB 1/2 X 1 1/2	457	\$	13,187.41	0.00%	98.42%	C	51%
2913	EQU000450	TALADRO ATORNILLADOR BOSCH INALAMBRICO GSR 180-LI	1	\$	13,176.00	0.00%	98.42%	C	51%
2914	BRO000739	BARRENA SDS PLUS BOSCH 5X 3/16 X 6 X 8 1/2"	32	\$	13,173.00	0.00%	98.42%	C	51%
2915	INO000820	TUERCA INOXIDABLE A304 MM 24	160	\$	13,156.08	0.00%	98.43%	C	51%
2916	INO001169	TORNILLO HEXAGONAL INOXIDABLE MM T-316 16 X 80	110	\$	13,148.96	0.00%	98.43%	C	51%
2917	INO001205	TORNILLO AVELLANADO TIRAFONDO INOX T-316 10 X 1	3,127	\$	13,146.20	0.00%	98.43%	C	51%
2918	IND000117	TORNILLO ALLEN NC GB 5/8 X 2	208	\$	13,133.46	0.00%	98.43%	C	51%
2919	IND001440	TORNILLO HEXAGONAL NC GB 9/16 X 2 1/2	663	\$	13,066.88	0.00%	98.43%	C	51%
2920	INO000024	TORNILLO ALLEN INOXIDABLE NC 1/4 X 1 1/2	1,637	\$	13,056.96	0.00%	98.43%	C	51%
2921	IND000243	TORNILLO ALLEN MM GB.8 20 X 80	74	\$	13,043.23	0.00%	98.44%	C	51%
2922	IND002153	TORNILLO HEXAGONAL MM GB.8 8 X 60 P L.25	1,859	\$	13,024.98	0.00%	98.44%	C	51%
2923	ABR000715	DISCO DE PULIR 3M 4 1/2 X 1/4 X 7/8	24	\$	13,020.90	0.00%	98.44%	C	51%
2924	IND001992	TORNILLO HEXAGONAL MM GB.8 14 X 50 P 2.00	994	\$	12,999.00	0.00%	98.44%	C	51%
2925	EST000331	TORNILLO HEX NC GB A490 1 1/8 X 4	88	\$	12,987.31	0.00%	98.44%	C	51%
2926	IND000193	TORNILLO ALLEN MM GB.8 12 X 20	655	\$	12,967.67	0.00%	98.45%	C	51%
2927	IND000105	TORNILLO ALLEN NC GB 5/16 X 2	1,422	\$	12,961.66	0.00%	98.45%	C	51%
2928	FIT000449	CODO INOX 304 SANITARIO 3A CLAMP 4" X 90°	6	\$	12,961.55	0.00%	98.45%	C	51%
2929	EST000307	TORNILLO ANCLAJE CAMISA 3/8 X 4	436	\$	12,958.03	0.00%	98.45%	C	51%
2930	EST000242	TORNILLO ALUZINC BARRENA C/NEOPRENO 8 X 1	12,467	\$	12,949.10	0.00%	98.45%	C	51%
2931	IND000281	TORNILLO ALLEN MM GB.8 6 X 30	1,711	\$	12,942.00	0.00%	98.45%	C	51%
2932	INO000503	TORNILLO AVELLANADO TIRAFONDO INOX 6 X 1-1/2	6,214	\$	12,903.88	0.00%	98.46%	C	51%
2933	FIT000270	TEE INOX 304 SCH40 P/S DE 1"	32	\$	12,899.21	0.00%	98.46%	C	51%
2934	DEC000132	TIRADOR INOXIDABLE T304 P/PUERTA 16" P-180	11	\$	12,885.54	0.00%	98.46%	C	51%
2935	IND002274	TORNILLO DIABLITO 10 X 1 1/2	13,226	\$	12,880.20	0.00%	98.46%	C	51%
2936	EST000020	BARRA INOX 304 ROSCADA - 6MM X 3 PIES	155	\$	12,867.29	0.00%	98.46%	C	51%
2937	INO001175	TORNILLO HEXAGONAL INOXIDABLE MM T-316 18 X 80	58	\$	12,860.94	0.00%	98.46%	C	51%
2938	RUF000019	RUEDA ELASTICA AZUL SOPORTE GALVANIZADO FIJO AZUL TENTE 125 MM 250KG	19	\$	12,825.60	0.00%	98.47%	C	51%
2939	IND002590	TORNILLO ALLEN AVELLANADO NC GB 5/8 X 2	156	\$	12,812.28	0.00%	98.47%	C	51%
2940	IND000212	TORNILLO ALLEN MM GB.8 14 X 40	259	\$	12,808.34	0.00%	98.47%	C	51%
2941	FIT000146	REDUCCION INOXIDABLE BUSHING ROSCADA 3/4 X 3/8	118	\$	12,807.94	0.00%	98.47%	C	51%
2942	INO000120	TORNILLO ALLEN INOXIDABLE MM 6 X 10	2,362	\$	12,791.86	0.00%	98.47%	C	51%
2943	INO000107	TORNILLO ALLEN INOXIDABLE MM 4 X 20	2,804	\$	12,765.71	0.00%	98.47%	C	51%
2944	FIT000043	CODO NIPLE INOXIDABLE 1 1/4 X90	30	\$	12,765.35	0.00%	98.48%	C	51%
2945	INO000109	TORNILLO ALLEN INOXIDABLE MM 4 X 30	2,210	\$	12,734.99	0.00%	98.48%	C	51%
2946	IND002492	TUERCA DE SEGURIDAD MM 14 P 2.00	790	\$	12,722.40	0.00%	98.48%	C	51%
2947	EST000316	TORNILLO ALUZINC ESTANDAR C/NEOPRENO 12 X 3	4,368	\$	12,707.51	0.00%	98.48%	C	51%
2948	MET001001	SERVICIO DE SATINADO	83	\$	12,700.78	0.00%	98.48%	C	51%
2949	FLO000018	VIDRIO FLOTADO TRANSPARENTE 1/2	60	\$	12,697.87	0.00%	98.49%	C	51%
2950	FIT000482	UNION UNIVERSAL INOX 304 ROSCADA 3/8"	48	\$	12,694.00	0.00%	98.49%	C	51%
2951	QUI000177	MASILLA CANO SILICONADA NEGRA 10.1oz	73	\$	12,686.51	0.00%	98.49%	C	51%
2952	FIT000179	REDUCCION COPA INOXIDABLE P/S SCH40 1 1/2 X 1	34	\$	12,684.26	0.00%	98.49%	C	51%
2953	INO001104	TORNILLO AVELLANADO TIRAFONDO INOX 4 X 3/4	11,288	\$	12,679.08	0.00%	98.49%	C	51%
2954	INO000196	TORNILLO ALLEN AVELLANADO INOX MM 4 X 16	2,851	\$	12,676.62	0.00%	98.49%	C	51%
2955	INO000119	TORNILLO ALLEN INOXIDABLE MM 5 X 60	731	\$	12,645.52	0.00%	98.50%	C	51%
2956	BRO000693	SIERRA COPA 3RREGO P/INOX HMT2 3/4	7	\$	12,636.00	0.00%	98.50%	C	51%
2957	DEC000230	SEPARADOR INOXIDABLE T304 19 X 19MM	95	\$	12,634.60	0.00%	98.50%	C	51%
2958	VAR001354	JUEGO DE MACHOS P/ROSCA FHIERA NC 3/8"	32	\$	12,610.88	0.00%	98.50%	C	51%
2959	EST000222	TORNILLO ALUZINC BARRENA C/NEOPRENO 10 X 1	9,774	\$	12,607.44	0.00%	98.50%	C	52%
2960	IND000924	TORNILLO CENTRO MUELLE NF 3/8 X 4	420	\$	12,600.00	0.00%	98.50%	C	52%
2961	IND000925	TORNILLO CENTRO MUELLE NF 3/8 X 5	360	\$	12,600.00	0.00%	98.51%	C	52%
2962	IND003172	TORNILLO HEXAGONAL NC GB 2 X 10	4	\$	12,585.05	0.00%	98.51%	C	52%
2963	FIT000339	VALVULA CHEQUE HORIZONTAL INOXIDABLE T-304 3/4	20	\$	12,570.78	0.00%	98.51%	C	52%
2964	IND001295	TORNILLO HEXAGONAL NC GB 1 1/4 X 4	63	\$	12,570.05	0.00%	98.51%	C	52%

2965	IND000179	TORNILLO ALLEN MM G8.8 10 X 25	864	\$	12,544.07	0.00%	98.51%	C	52%
2966	SOL000111	TANQUE MAPP GAS 14.100NZ MAPP-CH	22	\$	12,543.30	0.00%	98.51%	C	52%
2967	IND002591	TORNILLO ALLEN AVELLANADO NC G8 5/8 X 3	90	\$	12,536.69	0.00%	98.52%	C	52%
2968	RUE000115	RUEDA PALLET JACK POLIURETANO FUNDIDO RODILLO 82 X 70 TENTE	5	\$	12,528.00	0.00%	98.52%	C	52%
2969	SUJ000059	ESLABON INOXIDABLE T-304 P/CABLE DE 4 MM	176	\$	12,524.08	0.00%	98.52%	C	52%
2970	RUE000055	RUFDA POLIAMIDA ROJA SOPORTE INOX GIRATORIA CON FRENO TENTE 125 MM 200KG	10	\$	12,508.80	0.00%	98.52%	C	52%
2971	BRO000415	BARRENA ROTABROACH HOUGEN 1 1/4 X 2	2	\$	12,505.32	0.00%	98.52%	C	52%
2972	INO000028	TORNILLO ALLEN INOXIDABLE NC 1/4 X 2 1/2	954	\$	12,498.42	0.00%	98.52%	C	52%
2973	INO000030	TORNILLO ALLEN INOXIDABLE NC 1/4 X 3	785	\$	12,492.98	0.00%	98.53%	C	52%
2974	IND000299	TORNILLO ALLEN MM G8.8 8 X 35	1,139	\$	12,490.50	0.00%	98.53%	C	52%
2975	ABR000956	DISCO MULTIMATERIAL 10 X 100T BOSCH	4	\$	12,488.94	0.00%	98.53%	C	52%
2976	FIT000972	NIPLE MANGUERA INOX 304 ROSCADO 2"	14	\$	12,487.20	0.00%	98.53%	C	52%
2977	SUJ000034	CADENA INOXIDABLE T-304 PULIDA 9.0 X 62 X 35MM	16	\$	12,480.00	0.00%	98.53%	C	52%
2978	TEM000065	PUERTA TRANSPARENTE TEMPLADA 3/8 P/TIRADOR 16 (0.99 X 2.09) MT	2	\$	12,480.00	0.00%	98.54%	C	52%
2979	IND002773	TORNILLO HEXAGONAL NC G8 1/4 X 2	2,738	\$	12,462.13	0.00%	98.54%	C	52%
2980	FIT000348	VALVULA INOX 304 CHECK ROSCADA DE 2"	8	\$	12,454.24	0.00%	98.54%	C	52%
2981	INO000535	TORNILLO CARRUAJE INOXIDABLE NC 5/16 X 1	1,135	\$	12,449.69	0.00%	98.54%	C	52%
2982	QU000059	EPOXICO SIMPSON SET-XP 8.5 OZ CON MEZCLADOR	10	\$	12,420.37	0.00%	98.54%	C	52%
2983	RUE000044	RUEDA NEGRA SOPORTE GIRATORIO CON FRENO TENTE 125 MM 300KG	5	\$	12,403.20	0.00%	98.54%	C	52%
2984	FIT000129	REDUCCION INOXIDABLE BUSHING ROSCADA 1 1/2 A 1/2	52	\$	12,389.83	0.00%	98.55%	C	52%
2985	ABR000869	DISCO DIAMANTADO STANDARD UNIVERSAL SEGMENTADO BOSCH 9 x 7/8	7	\$	12,377.33	0.00%	98.55%	C	52%
2986	HER000042	PRESA CRISTAL INOXIDABLE TIPO L KB03 6-10MM	73	\$	12,357.05	0.00%	98.55%	C	52%
2987	ABR000740	DISCO DE LIJA PERFECT A DRONCO/OSBORN 7 GR-60	163	\$	12,352.86	0.00%	98.55%	C	52%
2988	VAR001291	ALICATE TOTAL THT191003 PRESION CURVO 10" CROMO VANADIO	86	\$	12,341.86	0.00%	98.55%	C	52%
2989	ABR000530	DISCO DE CORTE BOSCH C/HUNDIDO 9 X 1.9 EXPERT/INOX	48	\$	12,338.51	0.00%	98.55%	C	52%
2990	INO000048	TORNILLO ALLEN INOXIDABLE NC 5/16 X 2	822	\$	12,327.89	0.00%	98.56%	C	52%
2991	VAR001754	JUEGO DE MACHO Y TARRAJA TRUPER 12443	2	\$	12,300.00	0.00%	98.56%	C	52%
2992	INO000699	TORNILLO HEXAGONAL INOXIDABLE MM 10 X 100	864	\$	12,283.86	0.00%	98.56%	C	52%
2993	INO001109	TORNILLO TIRAFONDO CHAPA INOX 8 X 3	1,650	\$	12,268.46	0.00%	98.56%	C	52%
2994	IND000081	TORNILLO ALLEN NC G8 3/4 X 4	107	\$	12,262.66	0.00%	98.56%	C	52%
2995	IND003014	ARANDELA PLANA NEGRA VUELO ANCHO DE 7/8"	640	\$	12,255.42	0.00%	98.56%	C	52%
2996	EQU000439	MEDIDOR LASER DE ANGULOS BOSCH GTL3	1	\$	12,240.00	0.00%	98.57%	C	52%
2997	MET001213	SOPORTE PARA PERCHAS	14	\$	12,240.00	0.00%	98.57%	C	52%
2998	TEM000064	PUERTA TEMPLADA P/BANO 3/8 (0.6 X 1.9)	4	\$	12,239.27	0.00%	98.57%	C	52%
2999	HER000307	PESTILLO BECUSA INOX 120MM	16	\$	12,230.40	0.00%	98.57%	C	52%
3000	BRO000714	BARRENA MAKITA SPEED SDS-MAX 1/2 X 8 X 13	5	\$	12,222.48	0.00%	98.57%	C	52%
3001	EST000595	CANCAMO ANCLAJE TIRAFON SS-316 10 X 100 MM	98	\$	12,216.60	0.00%	98.57%	C	52%
3002	FIT000276	TEE INOX 304 SCH10 P/S DE 4"	5	\$	12,205.00	0.00%	98.58%	C	52%
3003	QU000155	TALADRINA INDUSTRIAL	11	\$	12,185.50	0.00%	98.58%	C	52%
3004	INO000746	TORNILLO HEXAGONAL INOXIDABLE MM 20 X 75	60	\$	12,163.38	0.00%	98.58%	C	52%
3005	VAR001355	JUEGO DE MACHOS P/ROSCA FHIERA NC 1/2"	24	\$	12,157.20	0.00%	98.58%	C	52%
3006	FIT000178	REDUCCION COPA INOXIDABLE P/S SCH40 1 X 1/2	40	\$	12,152.88	0.00%	98.58%	C	52%
3007	IND002122	TORNILLO HEXAGONAL MM G8.8 6 X 25 P 1.00	6,171	\$	12,123.80	0.00%	98.58%	C	52%
3008	IND001417	TORNILLO HEXAGONAL NC G8 7/16 X 4	621	\$	12,106.18	0.00%	98.59%	C	52%
3009	VAR001638	MASKINGTAPE AZUL 3M 1 X 60 YDS 209024A	88	\$	12,102.00	0.00%	98.59%	C	52%
3010	PER000120	BARRA INOX MAQ-304 REDONDA LISA 1 3/4	6	\$	12,099.31	0.00%	98.59%	C	52%
3011	SUJ000128	ABRAZADERA UNISTRUT 4 M80	116	\$	12,095.10	0.00%	98.59%	C	52%
3012	FIT000038	CODO INOX 304 P/S SCH40 3/4" X 90º	72	\$	12,080.63	0.00%	98.59%	C	52%
3013	EQU000893	BOMBA SUMERGIBLE DUCATI 1HP 220V DEP1070H	1	\$	12,072.00	0.00%	98.59%	C	52%
3014	HER000304	CIERRE DE PISO PARA PUERTA BECUSA INOX DE PISO C/RESORTE	8	\$	12,063.24	0.00%	98.60%	C	52%
3015	IND000355	TORNILLO ALLEN AVELLANADO MM G8.8 10 X 40	865	\$	12,004.68	0.00%	98.60%	C	52%
3016	SUJ000135	ABRAZADERA COLGANTE ISOFONICA 3"	139	\$	12,000.62	0.00%	98.60%	C	53%
3017	BRO000735	BARRENA SIMPSON SDS MAX QUAD BIT 1 1/2 X 23	1	\$	12,000.00	0.00%	98.60%	C	53%
3018	VAR000735	DADO PARA ROSCAR OSTER QUAD NF 3/4-16	1	\$	12,000.00	0.00%	98.60%	C	53%
3019	VAR001348	ANTORCHA C/MANGUERA P/SOLIDAR ARGON 12.5 PIFS WP-26 KIT	1	\$	11,970.00	0.00%	98.60%	C	53%
3020	EQU000322	TALADRO ATORNILLADOR INALAMBRICO BOSCH 1/4 GSR 1000 SMART	2	\$	11,951.42	0.00%	98.61%	C	53%
3021	IND002695	TORNILLO CARRUAJE NC Z/P 5/8 X 4	409	\$	11,950.10	0.00%	98.61%	C	53%
3022	VAR001634	LENTES JYRSA JYR-1319GF SEGURIDAD OSCURO SUPERVISOR ANTIEMPAÑO	85	\$	11,928.00	0.00%	98.61%	C	53%
3023	IND001943	TORNILLO HEXAGONAL MM G8.8 12 X 35 P 1.75	1,050	\$	11,922.64	0.00%	98.61%	C	53%
3024	BRO000416	BARRENA ROTABROACH HOUGEN 1 3/8 X 2	2	\$	11,907.00	0.00%	98.61%	C	53%
3025	IND001896	TORNILLO HEXAGONAL MM G8.8 10 X 30 P 1.50	1,289	\$	11,904.22	0.00%	98.61%	C	53%
3026	FIT000944	VALVULA CHEQUE INOXIDABLE T-304 HORIZONTAL 1/2	26	\$	11,901.53	0.00%	98.61%	C	53%
3027	MET000967	PERNO ROSCADO B7 NC 7/8 X 13 3/4	64	\$	11,880.00	0.00%	98.62%	C	53%
3028	MET000440	NIPLE INOXIDABLE 1 X 2	77	\$	11,872.87	0.00%	98.62%	C	53%
3029	FIT000476	TEE INOX 304 SANITARIA CLAMP DE 3"	7	\$	11,831.89	0.00%	98.62%	C	53%
3030	IND002351	TUERCA HEXAGONAL NF G8 1/2	3,104	\$	11,822.75	0.00%	98.62%	C	53%
3031	ABR000937	DISCO P/SIERRA CIRCULAR MAKITA 7 1/4" 40T D-51356	12	\$	11,786.11	0.00%	98.62%	C	53%
3032	INO000536	TORNILLO CARRUAJE INOXIDABLE NC 5/16 X 1 1/2	848	\$	11,771.15	0.00%	98.62%	C	53%
3033	EQU000832	BOMBA DE AGUA SUMERGIBLE DUCATI 0.5HP 110V DEP0540S	1	\$	11,766.11	0.00%	98.63%	C	53%
3034	FIT000056	COUPLING INOX 304 ROSCADO SCH40 - 3"	23	\$	11,759.60	0.00%	98.63%	C	53%
3035	DEC000290	BISAGRA PIVOTEADA SENCILLA VC018	66	\$	11,754.92	0.00%	98.63%	C	53%
3036	IND001290	TORNILLO HEXAGONAL NC G8 1 1/4 X 14	16	\$	11,753.51	0.00%	98.63%	C	53%
3037	INO001166	TORNILLO HEXAGONAL INOXIDABLE MM T-316 16 X 50	132	\$	11,728.21	0.00%	98.63%	C	53%

3038	VAR001173	LLAVE AJUSTABLE TOTAL 8" 7 CON GRIP THT101086	30	\$	11,709.65	0.00%	98.63%	C	53%
3039	SUJ000030	CADENA INOXIDABLE T-316 PULIDA 1/4	32	\$	11,701.80	0.00%	98.64%	C	53%
3040	EST003206	TORNILLO ALUZINC ESTANDAR DRACOMET 12 X 1	3,600	\$	11,700.00	0.00%	98.64%	C	53%
3041	INO000939	TORNILLO INOXIDABLE TIRAFONDO HEXAGONAL 1/4 X 2	1,194	\$	11,676.47	0.00%	98.64%	C	53%
3042	VAR001473	CHALECO JYRSA SR-2090AMCRGD RESCATISTA REFLECTIVO AMARILLO GRANDE	12	\$	11,672.40	0.00%	98.64%	C	53%
3043	ABR000030	DISCO ECO WOOD 10 40T BOSCH	6	\$	11,668.86	0.00%	98.64%	C	53%
3044	HER000199	HERRAJE INOXIDABLE T-316 INFERIOR P/PUERTA DORMA SM-1010 V500	22	\$	11,661.38	0.00%	98.64%	C	53%
3045	IND002935	TUERCA HEXAGONAL NC A307 Z/P 9/16-12	2,632	\$	11,657.64	0.00%	98.65%	C	53%
3046	MET000421	NIPLE INOXIDABLE 1 1/2 X 8	8	\$	11,647.24	0.00%	98.65%	C	53%
3047	INO000597	TORNILLO HEXAGONAL INOXIDABLE NC 1/4 X 4-1/2	544	\$	11,624.70	0.00%	98.65%	C	53%
3048	VAR001451	MACETA GOMA TOTAL THT79026 2LB MANGO FIBRA DE VIDRIO	25	\$	11,592.00	0.00%	98.65%	C	53%
3049	IND001415	TORNILLO HEXAGONAL NC G8 7/16 X 3 1/2	497	\$	11,585.04	0.00%	98.65%	C	53%
3050	IND004833	TORNILLO HEXAGONAL MM G8.8 20 X 180 P 2.50	91	\$	11,574.98	0.00%	98.65%	C	53%
3051	FIT000173	REDUCCION COPA INOXIDABLE P/S SCH10 2 X 1	26	\$	11,567.86	0.00%	98.65%	C	53%
3052	FIT000585	REDUCCION INOX T304 3A SANITARIA CLAMP 3 X 2-1/2	11	\$	11,562.05	0.00%	98.66%	C	53%
3053	EQU000970	HERRAMIENTA DREMEL 4000-N/26	2	\$	11,520.00	0.00%	98.66%	C	53%
3054	MET000679	NIPLE INOXIDABLE 1 X 12	14	\$	11,520.00	0.00%	98.66%	C	53%
3055	INO000873	TORNILLO HEXAGONAL INOXIDABLE NC 1/4 X 3/4	2,633	\$	11,518.56	0.00%	98.66%	C	53%
3056	INO000197	TORNILLO ALLEN AVELLANADO INOX MM 4 X 20	2,084	\$	11,509.18	0.00%	98.66%	C	53%
3057	IND000329	TORNILLO ALLEN AVELLANADO NC G8 5/16 X 1	1,025	\$	11,503.13	0.00%	98.66%	C	53%
3058	IND001444	TORNILLO HEXAGONAL NC G8 9/16 X 4	211	\$	11,497.55	0.00%	98.67%	C	53%
3059	IND000054	TORNILLO ALLEN NC G8 1/4 X 2	1,339	\$	11,486.51	0.00%	98.67%	C	53%
3060	RUE000037	RUEDA ELASTICA NEGRAS SUBLTA CENTRO DE ALUMINIO TENTE 125 X 50 X 20 HL60 300KG	10	\$	11,481.60	0.00%	98.67%	C	53%
3061	EQU000690	TALADRO MARTILLO TOTAL 750W 1/2 DTG108136	6	\$	11,460.52	0.00%	98.67%	C	53%
3062	VAR001144	PISTOLA P/ MASILLAR 9 THT20109 ALUMINIO TOTAL	24	\$	11,454.80	0.00%	98.67%	C	53%
3063	EST000598	CANCAMO ANCLAJE TIRAFON SS-316 8 X 100 MM	151	\$	11,448.00	0.00%	98.67%	C	53%
3064	IND002124	TORNILLO HEXAGONAL MM G8.8 6 X 35 P 1.00	2,666	\$	11,440.43	0.00%	98.68%	C	53%
3065	INO000847	ARANDELA PRESTION INOXIDABLE 9/16	1,906	\$	11,436.06	0.00%	98.68%	C	53%
3066	ABR000918	CEPILLO INOX DRONCO/OSBORN P/ACERO INOX D40 X 7 X 6MM T10	19	\$	11,411.08	0.00%	98.68%	C	53%
3067	EST000091	TORNILLO ANCLAJE CUNA 3/4 X 8 1/2	79	\$	11,400.40	0.00%	98.68%	C	53%
3068	VAR001614	NIVEL TOTAL TMT20605M 24"/60CM MAGNETICO ALUMINIO INDUSTRIAL	12	\$	11,400.00	0.00%	98.68%	C	53%
3069	BRO000195	BARRENA SDS PLUS BOSCH 5X 1 X 8 X 10	6	\$	11,384.40	0.00%	98.68%	C	53%
3070	IND002954	TORNILLO ANGELITO 6 X 70	4,140	\$	11,365.50	0.00%	98.68%	C	53%
3071	FIT000148	REDUCCION COPA INOXIDABLE SCH40 P/S 1 X 1/2	63	\$	11,349.37	0.00%	98.69%	C	53%
3072	FIT001128	C.V. DIAFRAGMA INOXPA 06 NO.2 JUNTA PTFE/EPDM SE FDA	1	\$	11,342.65	0.00%	98.69%	C	53%
3073	IND002009	TORNILLO HEXAGONAL MM G8.8 16 X 120 P 2.00	180	\$	11,332.21	0.00%	98.69%	C	53%
3074	EQU000616	PISTOLA DE CALOR BOSCH GHC 20-63	2	\$	11,311.66	0.00%	98.69%	C	54%
3075	EST000561	TORNILLO HEX AG325 HOT GALVANIZED 1/2 X 1 3/4	689	\$	11,306.88	0.00%	98.69%	C	54%
3076	VAR001343	AVELLANADOR TALADRO 1/2" MAKITA B-30003	23	\$	11,291.14	0.00%	98.69%	C	54%
3077	IND000374	TORNILLO PRISIONERO ALLEN NC G8 1/2 X 1-1/4	654	\$	11,288.10	0.00%	98.70%	C	54%
3078	FIT000184	REDUCCION COPA INOXIDABLE P/S SCH40 1 X 3/4	41	\$	11,253.06	0.00%	98.70%	C	54%
3079	IND001937	TORNILLO HEXAGONAL MM G8.8 12 X 25 P 1.75	1,231	\$	11,234.84	0.00%	98.70%	C	54%
3080	INO002237	TORNILLO PRISIONERO ALLEN INOX NC 3/8 X 1 1/4	346	\$	11,209.76	0.00%	98.70%	C	54%
3081	ABR000859	DISCO DIAMANTADO UNIVERSAL TURBO STANDAR BOSCH 9 x 7/8	4	\$	11,197.64	0.00%	98.70%	C	54%
3082	FIT000711	REDUCCION COPA P/S INOXIDABLE SCH10 1 1/2 X 1	28	\$	11,179.36	0.00%	98.70%	C	54%
3083	IND003173	TORNILLO HEXAGONAL NC G8 2 X 14	2	\$	11,176.74	0.00%	98.70%	C	54%
3084	SUJ000082	TENSOR CERRADO INOX 316 DE 5/16" - 8MM	35	\$	11,169.59	0.00%	98.71%	C	54%
3085	TEM000050	MAMPARA TEMPLADA 3/8 75 X 180 CM	4	\$	11,160.00	0.00%	98.71%	C	54%
3086	SUJ000071	TENSOR ABIERTO INOX 316 DE 1/4" - 6MM	60	\$	11,157.31	0.00%	98.71%	C	54%
3087	INO000014	TORNILLO ALLEN INOXIDABLE NC 1/2 X 1	467	\$	11,137.96	0.00%	98.71%	C	54%
3088	INO000579	TORNILLO HEXAGONAL INOXIDABLE NC 1/2 X 4-1/2	161	\$	11,095.72	0.00%	98.71%	C	54%
3089	MET001231	PERNO ROSCA CORRIDA INOX 5/8 X 3 1/4	43	\$	11,076.91	0.00%	98.71%	C	54%
3090	IND001347	TORNILLO HEXAGONAL NC G8 3/4 X 12	44	\$	11,069.44	0.00%	98.72%	C	54%
3091	VAR001521	GUANTES TOTAL TSP12101 NITRILO ANTICORTE	74	\$	11,068.80	0.00%	98.72%	C	54%
3092	EST003186	BARRA ROSCADA B7 NEGRA DE 2" 1/4 -H8 X 6"	1	\$	11,064.00	0.00%	98.72%	C	54%
3093	FIT000862	REDUCCION COPA INOXIDABLE SCH10 3 X 1 1/2	11	\$	11,051.16	0.00%	98.72%	C	54%
3094	IND000116	TORNILLO ALLEN NC G8 5/8 X 1-1/2	222	\$	11,043.65	0.00%	98.72%	C	54%
3095	VAR001237	CHICHARRA TOTAL THT106386 3/8 X 8	19	\$	11,025.17	0.00%	98.72%	C	54%
3096	FIT000033	CODO INOX 304 P/S SCH40 1/2" X 90°	82	\$	11,018.63	0.00%	98.72%	C	54%
3097	INO000700	TORNILLO HEXAGONAL INOXIDABLE MM 10 X 20	727	\$	11,005.73	0.00%	98.73%	C	54%
3098	MET001073	TIRADOR INOXIDABLE RECTANGULAR P/PUERTA DE 16"	6	\$	10,968.31	0.00%	98.73%	C	54%
3099	INO000234	TORNILLO PRISIONERO ALLEN INOX NC 1/4 X 1/2	1,010	\$	10,967.92	0.00%	98.73%	C	54%
3100	FIT000165	REDUCCION COPA INOX 304 ROSCADA SCH40 3" X 2-1/2"	8	\$	10,963.80	0.00%	98.73%	C	54%
3101	QUI000159	DESGRASANTE CALIENTE LC TAB	19	\$	10,962.88	0.00%	98.73%	C	54%
3102	INO000908	TORNILLO HEXAGONAL INOXIDABLE MM 5 X 25	1,427	\$	10,953.89	0.00%	98.73%	C	54%
3103	FIT000793	NIPLE INOXIDABLE 1/2 X 5 (IMP)	103	\$	10,952.68	0.00%	98.73%	C	54%
3104	HER000088	FELPA IMANTADA P/VIDRIO 10 MM	31	\$	10,947.23	0.00%	98.74%	C	54%
3105	FIT001084	RAC. MACHO 480 DIN M/S 304L DN 80	6	\$	10,944.00	0.00%	98.74%	C	54%
3106	INO000967	TORNILLO TIRAFONDO CHAPA INOX 12 X 5/8	1,817	\$	10,915.02	0.00%	98.74%	C	54%
3107	EQU000900	RETIFICADOR DIG RVI136 110/220V VONDER	1	\$	10,887.00	0.00%	98.74%	C	54%
3108	FIT001002	NIPLE MANGUERA INOX 304 ROSCADO 1 1/4 "	24	\$	10,885.20	0.00%	98.74%	C	54%
3109	INO001218	TUERCA REMACHE SS-304 MM 6-1.00	608	\$	10,879.37	0.00%	98.74%	C	54%
3110	EQU000063	ADAPTADOR SDS PLUS BOSCH P/ SIERRA COPA 7.15 X 85MM	7	\$	10,875.01	0.00%	98.74%	C	54%
3111	VID000243	VIDRIO LAMINADO BRONCE 3/8 CANTEADO	1	\$	10,873.74	0.00%	98.75%	C	54%
3112	BRO000755	BARRENA 3KEGO DIAMANT. P/CONCRETO SDS PLUS 110 MM	1	\$	10,830.00	0.00%	98.75%	C	54%

3113	VAR001533	LLAVE COMBINADA TRUPER 10MM C/CHICHARRA 15743	36	\$	10,821.95	0.00%	98.75%	C	54%
3114	VAR001373	PUNTA ESTRIA PATT #2 X 2"	178	\$	10,821.23	0.00%	98.75%	C	54%
3115	IND000333	TORNILLO ALLEN AVELLANADO NC G8 5/16 X 2	680	\$	10,819.14	0.00%	98.75%	C	54%
3116	INO001096	TORNILLO HEXAGONAL INOXIDABLE MM 6 X 70	625	\$	10,816.20	0.00%	98.75%	C	54%
3117	VAR001163	LLAVE AJUSTABLE TOTAL 12" CROMADA THT1010123	20	\$	10,800.70	0.00%	98.76%	C	54%
3118	ABR000048	DISCO DE CORTE PFERD 4 1/2 X 1.6 X 7/8	140	\$	10,800.48	0.00%	98.76%	C	54%
3119	EMP000041	ROLLO 06 C-350 PLASTICO TRANSPARENTE	2	\$	10,800.00	0.00%	98.76%	C	54%
3120	MET000011	TILLA HIERRO NEGRO 1/2 X 62	24	\$	10,800.00	0.00%	98.76%	C	54%
3121	VAR000570	DADO PARA ROSCAR RIDGID 500B NC 3/4 HSS	1	\$	10,800.00	0.00%	98.76%	C	54%
3122	VAR000572	DADO PARA ROSCAR RIDGID 500B NC 5/8-11 HSS	1	\$	10,800.00	0.00%	98.76%	C	54%
3123	VAR000663	PORTA DADO RIDGID 500 DE 1/4" A 1"	1	\$	10,800.00	0.00%	98.76%	C	54%
3124	VAR001661	CAJA DE HERRAMIENTA METAL 19" KING TONY 87402	2	\$	10,800.00	0.00%	98.77%	C	54%
3125	FIT000571	VALVULA INOX 304 MARIPOSA SANTARIO 3A P/S 2"	5	\$	10,799.62	0.00%	98.77%	C	54%
3126	VAR001149	JUEGO DESTORNILLADOR TOTAL 2" 18 PIEZAS THT250618	13	\$	10,792.37	0.00%	98.77%	C	54%
3127	IND000079	TORNILLO ALLEN NC G8 3/4 X 3	113	\$	10,791.41	0.00%	98.77%	C	54%
3128	VAR001515	CARETA SURTEK 137305 PROTECTORA TRANSPARENTE	18	\$	10,788.00	0.00%	98.77%	C	54%
3129	EQU000372	CORTADORA METAL CHOP SAW SKILL 14 3710	1	\$	10,773.00	0.00%	98.77%	C	54%
3130	INO000812	TUERCA INOXIDABLE A304 MM 10	1,416	\$	10,759.84	0.00%	98.77%	C	54%
3131	INO000725	TORNILLO HEXAGONAL INOXIDABLE MM 14 X 60	185	\$	10,756.86	0.00%	98.78%	C	55%
3132	INO000208	TORNILLO ALLEN AVELLANADO INOX MM 5 X 40	1,626	\$	10,752.05	0.00%	98.78%	C	55%
3133	IND000769	TORNILLO CARRUAJE NC Z/P 5/16 X 5	1,308	\$	10,734.92	0.00%	98.78%	C	55%
3134	INO000814	TUERCA INOXIDABLE A304 MM 14	473	\$	10,734.65	0.00%	98.78%	C	55%
3135	EST000349	TORNILLO ALUZINC ESTANDAR C/NEOPRENO 14 X 2 1/2	3,138	\$	10,723.19	0.00%	98.78%	C	55%
3136	RUE000053	RUEDA POLIAMIDA ROJA SOPORTE INOX FIJO TENTE 125 MM 200KG	5	\$	10,718.40	0.00%	98.78%	C	55%
3137	VAR001563	CINTA METRICA AMARILLA 5M STARRETT KTS34-5ME-S	28	\$	10,716.12	0.00%	98.78%	C	55%
3138	ABR000767	ROLLO LIJA DRONCO/OSBORN 50MTS. X 50 G-120	4	\$	10,700.33	0.00%	98.79%	C	55%
3139	IND002475	TUERCA HEXAGONAL MM G8.8 5 P 0.80	13,360	\$	10,693.38	0.00%	98.79%	C	55%
3140	ABR000988	CEPILLO CONICO DRONCO/OSBORN TRENZADO 100 X M14 X T 0.50	10	\$	10,692.00	0.00%	98.79%	C	55%
3141	VID000247	VIDRIO REFLECTIVO BRONCE 3/16 CANTEADO	10	\$	10,686.36	0.00%	98.79%	C	55%
3142	FIT000463	TAPON INOX 304 HEXAGONAL ROSCA EXT. 1/4"	121	\$	10,679.76	0.00%	98.79%	C	55%
3143	EST003195	BARRA ROSCADA B7 NEGRA DE 1"-8 X 3"	8	\$	10,659.06	0.00%	98.79%	C	55%
3144	EQU000965	CARGADOR P/BATERIA BOSCH Z607225907	1	\$	10,655.82	0.00%	98.79%	C	55%
3145	ABR000989	CEPILLO CONICO DRONCO/OSBORN ONDULADO 100 X M 14 X 0.30	11	\$	10,650.00	0.00%	98.80%	C	55%
3146	EST000468	ANCLAJE MECANICO 5/8 HDI	311	\$	10,631.22	0.00%	98.80%	C	55%
3147	IND000477	ARANDELA PLANA GALVANIZADO SAE 3/16	17,884	\$	10,579.48	0.00%	98.80%	C	55%
3148	ABR000765	KIT CEPILLOS DE FILAMENTO DRONCO/OSBORN INOX/WOOD (5 PCS)	6	\$	10,577.89	0.00%	98.80%	C	55%
3149	INO000595	TORNILLO HEXAGONAL INOXIDABLE NC 1/4 X 3 1/2	727	\$	10,575.34	0.00%	98.80%	C	55%
3150	IND001353	TORNILLO HEXAGONAL NC G8 3/4 X 16	36	\$	10,573.50	0.00%	98.80%	C	55%
3151	IND001767	TORNILLO HEXAGONAL NC A307 Z/P 1/4 X 1 1/2	4,555	\$	10,564.63	0.00%	98.81%	C	55%
3152	ABR001011	DISCO OPTILINE WOOD 7 1/4 24T BOSCH	7	\$	10,543.93	0.00%	98.81%	C	55%
3153	BRO000235	BROCA DIAMANTADA P/VIDRIO 32MM	30	\$	10,541.45	0.00%	98.81%	C	55%
3154	VAR001449	LLAVE AJUSTABLE TOTAL 10" CROMADA THT1010103	29	\$	10,540.80	0.00%	98.81%	C	55%
3155	HER000043	PRESA CRISTAL INOXIDABLE DOBLE PLANA KB04	68	\$	10,523.04	0.00%	98.81%	C	55%
3156	BRO000017	SIERRA COPA BIMETAL BOSCH 1 1/4	14	\$	10,518.64	0.00%	98.81%	C	55%
3157	RUE000029	RUEDA NYLON BLANCA SOPORTE INOXIDABLE GIRATORIA CON FRENO TENTE 160 MM 500 kg	2	\$	10,509.60	0.00%	98.81%	C	55%
3158	FIT000462	TAPON INOX 304 HEXAGONAL ROSCA EXT. 1/2"	121	\$	10,506.89	0.00%	98.82%	C	55%
3159	ABR000992	DISCO DIAMANTADO P/CERAMICA NORTON 4 1/2	30	\$	10,499.74	0.00%	98.82%	C	55%
3160	RUE000034	RUEDA PALLET JACK NYLON BLANCO FUNDIDO RODILLO 82 X 98 TENTE 750KG	7	\$	10,488.00	0.00%	98.82%	C	55%
3161	VAR001642	CINTA METRICA BELLOTA BM 50040	17	\$	10,471.20	0.00%	98.82%	C	55%
3162	MET000475	NIPLA INOXIDABLE 1 X 5	41	\$	10,468.22	0.00%	98.82%	C	55%
3163	INO000709	TORNILLO HEXAGONAL INOXIDABLE MM 12 X 120	146	\$	10,442.78	0.00%	98.82%	C	55%
3164	EST000489	TORNILLO ANCLAJE CAMISA INOX 5/8 X 4 1/4	66	\$	10,432.75	0.00%	98.82%	C	55%
3165	IND000296	TORNILLO ALLEN MM G8.8 8 X 20	1,067	\$	10,424.18	0.00%	98.83%	C	55%
3166	EST003218	BARRA ROSCADA B7 NEGRA DE 7/8" H9 X 3"	19	\$	10,422.00	0.00%	98.83%	C	55%
3167	INO000015	TORNILLO ALLEN INOXIDABLE NC 1/2 X 1 1/2	245	\$	10,402.55	0.00%	98.83%	C	55%
3168	ABR000993	DISCO FLAP VERTICAL COMBINADO FAST GRINDER 4 1/2 X 22 GR.100	24	\$	10,401.60	0.00%	98.83%	C	55%
3169	FIT000732	NIPLA MANGUERA INOX 304 ROSCADO 3/8"	70	\$	10,393.16	0.00%	98.83%	C	55%
3170	MET001200	PRESA INOXIDABLE COLGANTE DE 1 1/4	22	\$	10,368.00	0.00%	98.83%	C	55%
3171	INO001105	TORNILLO AVELLANADO TIRAFONDO INOX 4 X 1	8,927	\$	10,367.68	0.00%	98.83%	C	55%
3172	VAR001414	GUANTE JUBA DE NITRILLO MODELO 5115 AZUL	29	\$	10,362.37	0.00%	98.84%	C	55%
3173	PER000108	BARRA INOX 304/304L REDONDA LISA 4-1/2"	1	\$	10,341.78	0.00%	98.84%	C	55%
3174	MET001283	PERNO ROSCA CORRIDA INOXIDABLE 1/2 X 2 3/4	96	\$	10,337.18	0.00%	98.84%	C	55%
3175	ABR000506	DISCO DE PULIR BOSCH 4 1/2 x 1/4 x 7/8 BEST/INOX	49	\$	10,335.77	0.00%	98.84%	C	55%
3176	INO001136	TORNILLO HEXAGONAL INOXIDABLE MM T-316 8 X 60	642	\$	10,325.12	0.00%	98.84%	C	55%
3177	IND000731	TORNILLO CARRUAJE NC Z/P 1/4 X 1 1/2	6,726	\$	10,319.14	0.00%	98.84%	C	55%
3178	IND000100	TORNILLO ALLEN NC G8 5/16 X 1	1,302	\$	10,304.86	0.00%	98.84%	C	55%
3179	INO001135	TORNILLO HEXAGONAL INOXIDABLE MM T-316 8 X 50	649	\$	10,301.32	0.00%	98.84%	C	55%
3180	VAR001663	CINCEL PLANO MANUAL BELLOTA 20 X 300	14	\$	10,296.00	0.00%	98.85%	C	55%
3181	IND000199	TORNILLO ALLEN MM G8.8 12 X 50	360	\$	10,288.76	0.00%	98.85%	C	55%
3182	IND001465	TORNILLO HEXAGONAL NF G8 1/2 X 2	602	\$	10,283.36	0.00%	98.85%	C	55%
3183	QUI000218	MEZCLADOR EPOXICO SIMPSON EMNO22-RP6	28	\$	10,281.60	0.00%	98.85%	C	55%
3184	FIT001093	TUERCA DIN 304 DN 80	6	\$	10,260.00	0.00%	98.85%	C	55%

3185	QUI000169	CEMENTO P/DUCTOS DE POLIURETANO CANO 32 ONZAS	20	\$	10,259.40	0.00%	98.85%	C	55%
3186	IND001000	TORNILLO TIRAFONDO CHAPA INOX 8 X 3/4	5,506	\$	10,248.43	0.00%	98.85%	C	55%
3187	IND001967	TORNILLO HEXAGONAL MM G8.8 12 X 80 P 1.75	679	\$	10,248.28	0.00%	98.86%	C	55%
3188	IND000703	TORNILLO DIABLITO 6 X 1	30,016	\$	10,248.12	0.00%	98.86%	C	56%
3189	BRO000756	BARRENA DE CENTRO 3KEEGO 10 MM X 160 MM	13	\$	10,248.00	0.00%	98.86%	C	56%
3190	VID000070	SERVICIO TEMPLADO VIDRIO 3/8	37	\$	10,248.00	0.00%	98.86%	C	56%
3191	ABR000728	COPA DIAMANTADA BOSCH UNIVERSAL TURBO 5	2	\$	10,237.06	0.00%	98.86%	C	56%
3192	VAR000794	CASCO DE SEGURIDAD PLASTICO AZUL	69	\$	10,236.73	0.00%	98.86%	C	56%
3193	BRO000016	SIERRA COPA BIMETAL BOSCH 1 (25MM)	14	\$	10,215.14	0.00%	98.86%	C	56%
3194	BRO000191	BARRENA SDS PLUS BOSCH 5X 5/8 X 16 x 18	10	\$	10,212.65	0.00%	98.87%	C	56%
3195	IND000481	TORNILLO AVELLANADO TIRAFONDO INOX 10 X 1	3,814	\$	10,205.54	0.00%	98.87%	C	56%
3196	EQU000964	CARGADOR P/BATERIA BOSCH 2607225329	1	\$	10,200.00	0.00%	98.87%	C	56%
3197	EQU000971	MULTIMAX DREMEL MM30-04	1	\$	10,200.00	0.00%	98.87%	C	56%
3198	SUJ000126	ABRAZADERA UNISTRUT 3 M150	92	\$	10,187.10	0.00%	98.87%	C	56%
3199	VAR000965	JUEGO DE MACHOS REC-COM A/C M 12 X 1.75	10	\$	10,179.76	0.00%	98.87%	C	56%
3200	IND001849	TORNILLO TIRAFONDO HEXAGONAL 3/8 X 2	1,090	\$	10,175.47	0.00%	98.87%	C	56%
3201	MET001221	ESPARRAGO INOXIDABLE DE 8 MM X 6	110	\$	10,152.00	0.00%	98.88%	C	56%
3202	VAR001367	MARTILLO BOLA TOTAL TH74246 MANGO FIBRA 240Z	26	\$	10,134.74	0.00%	98.88%	C	56%
3203	IND000621	TORNILLO HEXAGONAL INOXIDABLE NC 3/4 X 4-1/2	67	\$	10,124.74	0.00%	98.88%	C	56%
3204	EST000390	TORNILLO ANCLAJE CUNA 1/4 X 2 1/4	1,127	\$	10,119.72	0.00%	98.88%	C	56%
3205	IND001764	TORNILLO HEXAGONAL NC A307 Z/P 1/2 X 5 1/2	287	\$	10,118.48	0.00%	98.88%	C	56%
3206	EQU000441	RUEDA DE MEDICION BOSCH GWM 32	2	\$	10,108.80	0.00%	98.88%	C	56%
3207	FIT000657	TEE INOX 304 SANITARIA CLAMP DE 1 1/2"	14	\$	10,103.26	0.00%	98.88%	C	56%
3208	VAR001361	JUEGO DE MACHOS P/ROSCA FHIERA M8 X 1.25"	38	\$	10,098.37	0.00%	98.89%	C	56%
3209	HER000311	BISAGRA BECUSA INOX 4 X 4 x 3 C/RODAMIENTO	12	\$	10,086.00	0.00%	98.89%	C	56%
3210	IND000186	TORNILLO ALLEN AVELLANADO INOX MM 12 X 40	457	\$	10,081.26	0.00%	98.89%	C	56%
3211	IND002548	TORNILLO PARA ELEVADOR 5/16 X 1 1/2	422	\$	10,074.19	0.00%	98.89%	C	56%
3212	VAR001539	LLAVE COMBINADA TRUPER 19MM C/CHICHARRA 15749	22	\$	10,071.20	0.00%	98.89%	C	56%
3213	VAR000566	DADO PARA ROSCAR RIDGID 500B NC 1/2-13 HSS	2	\$	10,067.80	0.00%	98.89%	C	56%
3214	FIT000050	COUPLING INOX 304 ROSCADO SCH40 - 1-1/4"	69	\$	10,064.22	0.00%	98.89%	C	56%
3215	IND002583	TORNILLO ALLEN AVELLANADO NC G8 3/4 X 2	107	\$	10,060.02	0.00%	98.89%	C	56%
3216	EQU000749	TALADRO TOTAL UTIDL1232 3/8" 1 12 V INALAMBRIICO MARTILLO	2	\$	10,054.80	0.00%	98.90%	C	56%
3217	BRO000520	BARRENA P/METAL HSS BOSCH 7/16	22	\$	10,015.39	0.00%	98.90%	C	56%
3218	FIT000055	CODO INOX 304 ROSCADO SCH40 2" X 45°	16	\$	9,986.14	0.00%	98.90%	C	56%
3219	BRO000752	BARRENA ESCALONADA 3KEEGO TITANIO 3/16 - 7/8 ADAPT-3/8	4	\$	9,982.80	0.00%	98.90%	C	56%
3220	IND001571	TORNILLO HEXAGONAL NF G8 7/16 X 6	139	\$	9,978.73	0.00%	98.90%	C	56%
3221	EQU000259	TALADRO BOSCH METAL Y MADERA 3/8 GBM10 RE	2	\$	9,978.00	0.00%	98.90%	C	56%
3222	IND001110	TORNILLO TIRAFONDO CHAPA INOX 6 X 2	3,223	\$	9,975.38	0.00%	98.90%	C	56%
3223	IND000182	TORNILLO ALLEN MM G8.8 10 X 40	464	\$	9,974.20	0.00%	98.91%	C	56%
3224	FIT000318	VALVULA INOX 304 MARIPOSA SANITARIA 3A CLAMP 2-1/2"	2	\$	9,965.05	0.00%	98.91%	C	56%
3225	IND002579	TORNILLO ALLEN AVELLANADO NC G8 1/4 X 1	1,474	\$	9,953.20	0.00%	98.91%	C	56%
3226	IND001793	TORNILLO HEXAGONAL NC A307 Z/P 7/16 X 2 1/2	997	\$	9,924.84	0.00%	98.91%	C	56%
3227	FIT000140	REDUCCION INOXIDABLE BUSHING ROSCADA 2 X 1/2	24	\$	9,908.10	0.00%	98.91%	C	56%
3228	BRO000636	SIERRA COPA BIMETAL BOSCH 2 3/4	10	\$	9,891.00	0.00%	98.91%	C	56%
3229	BRO000045	SIERRA COPA BIMETAL BOSCH 4	7	\$	9,888.00	0.00%	98.91%	C	56%
3230	FIT000021	REDUCCION INOX T304 3A SANITARIA CLAMP 2 1/2 X 2	14	\$	9,887.62	0.00%	98.92%	C	56%
3231	BRO000644	SIERRA HUECO METAL MAKITA 1 1/2	22	\$	9,867.24	0.00%	98.92%	C	56%
3232	FER000347	BARRA REDONDA LISA A1040 H11 CALIBRADO 1 1/2 X 12 PIE	17	\$	9,861.60	0.00%	98.92%	C	56%
3233	MET000686	NIPLE INOXIDABLE 1/2 X 5	62	\$	9,856.37	0.00%	98.92%	C	56%
3234	BRO000762	SIERRA COPA 3KEEGO P/INOX HMI2 1 1/2"	4	\$	9,840.00	0.00%	98.92%	C	56%
3235	IND000185	TORNILLO ALLEN AVELLANADO INOX MM 10 X 50	294	\$	9,838.43	0.00%	98.92%	C	56%
3236	FER000269	PERFIL RECTANGULAR GALVANIZADO 1 X 2	120	\$	9,830.50	0.00%	98.92%	C	56%
3237	IND000088	TORNILLO ALLEN NC G8 3/8 X 1	774	\$	9,798.36	0.00%	98.92%	C	56%
3238	QUI000138	LUBRICANTE HOUGEN PASTA SLICK STICK 16 OZ	8	\$	9,793.54	0.00%	98.93%	C	56%
3239	VAR001705	ADAPTADOR BARRENA SDS 3KEEGO DE 200 MM	8	\$	9,792.00	0.00%	98.93%	C	56%
3240	IND002448	TUERCA HEXAGONAL MM G8.8 14 P 2.00	1,780	\$	9,769.61	0.00%	98.93%	C	56%
3241	BRO000064	BROCA DIAMANTADA P/VIDRIO 6MM	120	\$	9,764.92	0.00%	98.93%	C	56%
3242	IND002817	TORNILLO HEXAGONAL NF G8 1 X 6	60	\$	9,764.71	0.00%	98.93%	C	56%
3243	MET001212	SOPORTE COLGANTE	2	\$	9,762.71	0.00%	98.93%	C	56%
3244	IND000763	TORNILLO CARRUAJE NC Z/P 5/16" X 2 1/2"	2,653	\$	9,760.26	0.00%	98.93%	C	56%
3245	IND000294	TORNILLO PRISIONERO ALLEN INOX MM 6 X 10	1,020	\$	9,744.32	0.00%	98.94%	C	56%
3246	IND000016	TORNILLO ALLEN INOXIDABLE NC 1/2 X 2	191	\$	9,737.75	0.00%	98.94%	C	57%
3247	DEC000476	BASE PLACA P/TUBO ORNAMENTAL 1-2	65	\$	9,723.00	0.00%	98.94%	C	57%
3248	IND000888	TORNILLO HEXAGONAL INOXIDABLE NC 7/16 X 1	632	\$	9,722.18	0.00%	98.94%	C	57%
3249	FIT000918	GRIFO INOXPA NIVEL SUPERIOR D20 M 304I. NBR G 1/2	2	\$	9,721.16	0.00%	98.94%	C	57%
3250	VAR001386	LENTES DE SEGURIDAD TOTAL TSP306	65	\$	9,706.15	0.00%	98.94%	C	57%
3251	IND001127	TORNILLO HEXAGONAL INOXIDABLE MM T-316 6 X 60	620	\$	9,687.46	0.00%	98.94%	C	57%
3252	VAR001602	MACETA TOTAL TH79046 4LB MANGO FIBRA DE VIDRIO	14	\$	9,672.00	0.00%	98.94%	C	57%
3253	IND003100	TUERCA HEX INOX C/ARANDELA DE SEC 3/8	736	\$	9,670.54	0.00%	98.95%	C	57%
3254	IND000598	TORNILLO HEXAGONAL INOXIDABLE NC 1/4 X 5	602	\$	9,664.26	0.00%	98.95%	C	57%
3255	BRO000523	BARRENA P/METAL HSS BOSCH 11/64	155	\$	9,662.14	0.00%	98.95%	C	57%
3256	ABR000991	CEPILLO DRONCO/OSBORN DE ALAMBRE ONDULADO 100 X 6MM X 0.30	29	\$	9,657.71	0.00%	98.95%	C	57%
3257	IND001513	TORNILLO HEXAGONAL NF G8 3/8 X 1	1,567	\$	9,657.40	0.00%	98.95%	C	57%
3258	MET001070	TIRADOR INOXIDABLE TIPO H P/PUERTA DE 16"	2	\$	9,655.20	0.00%	98.95%	C	57%
3259	IND003191	TORNILLO CARRUAJE NC 5/8 X 3	269	\$	9,651.61	0.00%	98.95%	C	57%
3260	IND000303	TORNILLO ALLEN MM G8.8 8 X 60	466	\$	9,642.22	0.00%	98.96%	C	57%
3261	IND000094	TORNILLO ALLEN NC G8 3/8 X 2 1/2	656	\$	9,637.14	0.00%	98.96%	C	57%
3262	EQU000899	RETFICADOR DE INVERSOR RV135 220V VONDER	1	\$	9,633.00	0.00%	98.96%	C	57%
3263	QUI000160	SILICON CANO ALUMINIO INDUSTRIAL 10.3 oz	43	\$	9,615.80	0.00%	98.96%	C	57%

3264	VAR001703	MACHO 3KEEGO 1/4-20 NC JDA1006320	20	\$	9,609.60	0.00%	98.96%	C	57%
3265	IND000337	TORNILLO ALLEN AVELLANADO NC G8 5/16 X 3/4	972	\$	9,606.54	0.00%	98.96%	C	57%
3266	IND002334	TUERCA HEXAGONAL NC G8 1 3/8-6 NEGRA	80	\$	9,604.87	0.00%	98.96%	C	57%
3267	IND000279	TORNILLO ALLEN MM G8.8 6 X 20	1,484	\$	9,602.03	0.00%	98.96%	C	57%
3268	IND000096	TORNILLO ALLEN NC G8 3/8 X 3	449	\$	9,600.13	0.00%	98.97%	C	57%
3269	EQU000864	BATERIA LI-ION BOSCH(200037) GBA 18V 3.0AH	6	\$	9,600.00	0.00%	98.97%	C	57%
3270	FIT000260	TAPON INOX 304 ROSCA INT. 3"	6	\$	9,600.00	0.00%	98.97%	C	57%
3271	VAR001610	ANTORCHA TIG TTV 209 P/MAQUINA DE SOLDAR VONDER	1	\$	9,600.00	0.00%	98.97%	C	57%
3272	IND000209	TORNILLO ALLEN MM G8.8 14 X 25	360	\$	9,591.01	0.00%	98.97%	C	57%
3273	VAR001635	LENTES JYRSA JYR-1319MF SEGURIDAD MARRON SUPERVISOR ANTIEMPAÑO	29	\$	9,590.52	0.00%	98.97%	C	57%
3274	VAR001247	JUEGO PINZAS TOTAL THT114041 4 PIEZAS	13	\$	9,586.90	0.00%	98.97%	C	57%
3275	TUB000104	PERFIL PASAMANO 60 X 60 ML BLANCO	101	\$	9,576.00	0.00%	98.97%	C	57%
3276	SUJ000130	ABRAZADERA UNISTRUT 1 M180	326	\$	9,560.84	0.00%	98.98%	C	57%
3277	INO001130	TORNILLO HEXAGONAL INOXIDABLE MM T-316 8 X 16	838	\$	9,556.51	0.00%	98.98%	C	57%
3278	IND001386	TORNILLO HEXAGONAL NC G8 5/16 X 3	1,090	\$	9,553.58	0.00%	98.98%	C	57%
3279	DEC000045	PRENSA CRISTAL INOXIDABLE T-304 REFORZADO V3 KEY1	23	\$	9,553.32	0.00%	98.98%	C	57%
3280	BRO000462	BARRENA P/ METAL HSS BOSCH 9/64	166	\$	9,549.91	0.00%	98.98%	C	57%
3281	ABR000837	ROLO COMBINADO 30 X 20 X 6 GR.240	22	\$	9,538.76	0.00%	98.98%	C	57%
3282	SOL000087	ELECTRODO DE TUNGSTENO SACTI 1/8" P/AZUL	20	\$	9,535.69	0.00%	98.98%	C	57%
3283	MET000958	PERNO ROSCA CORRIDA B7 NC 3/4 x 5 1/2	96	\$	9,526.08	0.00%	98.99%	C	57%
3284	BRO000668	BARRENA 3KEEGO 2HC35 TCT P/INOX DE 11/16" X 1"	4	\$	9,525.60	0.00%	98.99%	C	57%
3285	ABR000920	DISCO LIJA BOSCH(2608621000) MULTI 8 HOYOS 125MM G150	128	\$	9,520.27	0.00%	98.99%	C	57%
3286	INO000722	TORNILLO HEXAGONAL INOXIDABLE MM 14 X 30	236	\$	9,517.43	0.00%	98.99%	C	57%
3287	ABR000665	DISCO DRONCO/OSBORN POLISPEED AZUL P-WA FINE 4 1/2" X 7/8"	14	\$	9,513.70	0.00%	98.99%	C	57%
3288	ABR000757	DISCO DRONCO/OSBORN PAÑO BLANDO 6" NTF914 2 POLIEREN	13	\$	9,499.16	0.00%	98.99%	C	57%
3289	QUI000186	SPRAY SML NEGRO MATTE	84	\$	9,485.77	0.00%	98.99%	C	57%
3290	FIT000068	CODO INOX 304 P/S SCH40 2-1/2" X 90º	13	\$	9,474.40	0.00%	98.99%	C	57%
3291	VID000224	VIDRIO TRANSPARENTE 1/4 CORTADO	23	\$	9,474.36	0.00%	99.00%	C	57%
3292	ABR000791	DISCO DE CORTE DRONCO/OSBORN P/ALUMINIO 4 1/2 X 3/64 X 7/8	150	\$	9,470.16	0.00%	99.00%	C	57%
3293	IND001391	TORNILLO HEXAGONAL NC G8 5/16 X 5	713	\$	9,460.51	0.00%	99.00%	C	57%
3294	FIT000232	REDUCCION INOX T304 3A SANITARIA CLAMP 2 X 1 1/2	19	\$	9,458.36	0.00%	99.00%	C	57%
3295	INO000216	TORNILLO ALLEN AVELLANADO INOX MM 6 X 35	983	\$	9,425.11	0.00%	99.00%	C	57%
3296	ABR000939	DISCO P/SIERRA CIRCULAR MULTIMATERIAL MAKITA 8 1/4" x 5/8" 60T D-63644	5	\$	9,423.72	0.00%	99.00%	C	57%
3297	DEC000549	MARCO PUERTA P-40 NEGRO 21 (PIE)	4	\$	9,414.22	0.00%	99.00%	C	57%
3298	QUI000199	PEGAMENTO LÖCTITE 50 ML UV	6	\$	9,406.54	0.00%	99.00%	C	57%
3299	INO000676	TORNILLO HEXAGONAL INOXIDABLE NC 7/8 X 2-1/2	64	\$	9,404.35	0.00%	99.01%	C	57%
3300	INO001217	TUERCA REMACHE INOXIDABLE MM 5-0.80	632	\$	9,400.39	0.00%	99.01%	C	57%
3301	IND003205	ARANDELA PLANA VUELO ANCHO GALVANIZADA 1 1/2	356	\$	9,395.46	0.00%	99.01%	C	57%
3302	HER000189	TAPA P/CIERRE DORMA BT5/5V	11	\$	9,394.19	0.00%	99.01%	C	57%
3303	EQU000839	HIDROLAVADORA DUCATI 1400W 1500PSI	1	\$	9,389.48	0.00%	99.01%	C	58%
3304	EST000055	TORNILLO ANCLAJE CAMISA 5/16 X 2-1/2	1,276	\$	9,376.61	0.00%	99.01%	C	58%
3305	VAR001254	PINZA TOTAL CORTE DIAGONAL 7" THT27716	28	\$	9,373.09	0.00%	99.01%	C	58%
3306	FIT000107	JUNTA TEFLON CLAMP 1"	196	\$	9,366.00	0.00%	99.01%	C	58%
3307	EQU000023	ADAPTADOR PARA SIERRA COPA BOSCH 9/16 - 1 3/16	12	\$	9,354.00	0.00%	99.02%	C	58%
3308	VAR000800	ESLINGA DE AMARRE C/RATCHET 2 X 10 MT 5000 KG	10	\$	9,345.86	0.00%	99.02%	C	58%
3309	FIT000780	NIPLE INOXIDABLE 1 X 1 1/2 (IMP)	133	\$	9,345.34	0.00%	99.02%	C	58%
3310	IND002157	TORNILLO HEXAGONAL MM G8.8 8 X 80 P 1.25	708	\$	9,343.87	0.00%	99.02%	C	58%
3311	QUI000156	ACEITE PENETRANTE WD-40 (1 GALON)	7	\$	9,330.43	0.00%	99.02%	C	58%
3312	ABR000744	CEPILLO CIRCULAR DRONCO/OSBORN P/TALADRO 40MM	34	\$	9,324.66	0.00%	99.02%	C	58%
3313	INO000523	TORNILLO TIRAFONDO CHAPA INOX 8 X 1	4,236	\$	9,321.05	0.00%	99.02%	C	58%
3314	FIT000791	NIPLE INOXIDABLE 1/2 X 3 1/2 (IMP)	72	\$	9,320.42	0.00%	99.03%	C	58%
3315	HER000312	SISTEMA BECUSA CORREDERA NEGRA MOD.1 DE 3 METRROS	1	\$	9,313.80	0.00%	99.03%	C	58%
3316	IND001518	TORNILLO HEXAGONAL NF G8 3/8 X 2-1/2	634	\$	9,309.86	0.00%	99.03%	C	58%
3317	VAR001362	JUEGO DE MACHOS P/ROSCA FHIERA 10MM-1.50"	29	\$	9,307.10	0.00%	99.03%	C	58%
3318	IND002441	TUERCA HEXAGONAL MM G8.8 12 P 1.25	2,975	\$	9,303.62	0.00%	99.03%	C	58%
3319	QUI000262	ESPUMA POLIURETANO QUILOSA T011122 ORBAFOAM 750ML USO GENERAL	18	\$	9,293.89	0.00%	99.03%	C	58%
3320	VAR001672	CANDADO NAUTIC SS-316 LINCE 45 MM	7	\$	9,282.00	0.00%	99.03%	C	58%
3321	ABR000969	DISCO LIJA MADERA BOSCH(2608607826) 8 HOYOS 125MM G80	161	\$	9,281.76	0.00%	99.03%	C	58%
3322	VAR001245	ALICATE TOTAL THT210806P 8" ELECTRICISTA CROMO VANADIO	26	\$	9,260.93	0.00%	99.04%	C	58%
3323	IND000093	TORNILLO ALLEN NC G8 3/8 X 2	587	\$	9,200.69	0.00%	99.04%	C	58%
3324	IND000304	TORNILLO ALLEN MM G8.8 8 X 65	606	\$	9,197.03	0.00%	99.04%	C	58%
3325	INO001120	TORNILLO HEXAGONAL INOXIDABLE MM T-316 6 X 12	1,120	\$	9,192.48	0.00%	99.04%	C	58%
3326	IND000283	TORNILLO ALLEN MM G8.8 6 X 40	1,127	\$	9,189.71	0.00%	99.04%	C	58%
3327	IND000177	TORNILLO ALLEN MM G8.8 10 X 20	625	\$	9,187.26	0.00%	99.04%	C	58%
3328	IND000099	TORNILLO ALLEN NC G8 3/8 X 4	277	\$	9,183.85	0.00%	99.04%	C	58%
3329	IND000242	TORNILLO ALLEN MM G8.8 20 X 60 P 2.50	61	\$	9,155.47	0.00%	99.04%	C	58%
3330	BRO000716	BARRENA DE COBALTO BOSCH DE 9/64"	65	\$	9,143.18	0.00%	99.05%	C	58%
3331	EST000593	CANCAMO ANCLAJE EXPANSION SS-316 1/4 X 2 1/2"	269	\$	9,138.80	0.00%	99.05%	C	58%
3332	VAR001675	CANDADO NAUTIC SS-316 LINCE ARCO LARGO 45 MM	7	\$	9,126.00	0.00%	99.05%	C	58%
3333	SOL000007	ELECTRODO CARBON PARA GAUCHAR 1/4	288	\$	9,124.55	0.00%	99.05%	C	58%
3334	EQU000603	BLOWER INDUSTRIAL PISTOLA DE CALOR 120 V 1500W MAKITA HG6530VK	1	\$	9,120.00	0.00%	99.05%	C	58%
3335	FIT000776	NIPLE INOXIDABLE 1 1/4 X 2 1/2 (IMP)	64	\$	9,115.79	0.00%	99.05%	C	58%
3336	VAR000853	ARNES ANTI CAIDA 27C CLIMAX 5 PUNTOS	6	\$	9,104.14	0.00%	99.05%	C	58%

3337	IND000050	TORNILLO ALLEN NC G8 1/4 X 1-1/2	1,469	\$	9,100.26	0.00%	99.05%	C	58%
3338	IND001996	TORNILLO HEXAGONAL MM G8.8 14 X 60 P 2.00	600	\$	9,095.62	0.00%	99.06%	C	58%
3339	FIT000881	VALVULA INOX 304 MARIPOSA SANITARIA 3A P/S 4"	2	\$	9,079.20	0.00%	99.06%	C	58%
3340	VID000051	CORTE DE VIDRIO	86	\$	9,064.08	0.00%	99.06%	C	58%
3341	IND004829	TORNILLO HEXAGONAL NC A307 Z/P 5/8 X 7	143	\$	9,054.65	0.00%	99.06%	C	58%
3342	IND000707	TORNILLO DIABLITO 8 X 1 1/4	16,432	\$	9,033.96	0.00%	99.06%	C	58%
3343	EQU000333	CARBONES PULIDORA BOSCH 7	12	\$	9,000.00	0.00%	99.06%	C	58%
3344	EQU000748	PLANTA ELECTRICA TOTAL UTP18001-1 GASOLINA 2 TIEMPO	1	\$	9,000.00	0.00%	99.06%	C	58%
3345	MET000844	NIPLE INOXIDABLE 2 X 72	1	\$	9,000.00	0.00%	99.06%	C	58%
3346	VAR001129	BOTAS DE SEGURIDAD EXTREME PAREDES NO.39	6	\$	9,000.00	0.00%	99.06%	C	58%
3347	IND003181	TORNILLO HEXAGONAL NC A307 Z/P 1/4 X 3/4	6,948	\$	8,994.82	0.00%	99.07%	C	58%
3348	ABR000974	CEPILLO NYLON SIMPSON 1/2-3/4 X 16	16	\$	8,992.80	0.00%	99.07%	C	58%
3349	INO000118	TORNILLO ALLEN INOXIDABLE MM 5 X 50	676	\$	8,973.32	0.00%	99.07%	C	58%
3350	FIT000106	JUNTA BUNA CLAMP 2 1/2	258	\$	8,972.50	0.00%	99.07%	C	58%
3351	MET000006	PERNO ROSCADO A-1040 NEGRO 1 X 20	14	\$	8,928.00	0.00%	99.07%	C	58%
3352	IND000364	TORNILLO ALLEN AVELLANADO MM G8.8 6 X 40	1,078	\$	8,926.54	0.00%	99.07%	C	58%
3353	FIT000250	TAPON INOX 304 HEXAGONAL ROSCA EXT. 1-1/2"	28	\$	8,910.24	0.00%	99.07%	C	58%
3354	FIT001091	CASQUILLO DIN 11851 SERIE 2 304L DN 80	6	\$	8,892.00	0.00%	99.07%	C	58%
3355	QUI000258	CUBETA 5 GALONES ACEITE HIDRAULICO AW-68 ABRO	2	\$	8,892.00	0.00%	99.08%	C	58%
3356	TUB000105	PERFIL U PASAMANO REDONDO BLANCO	98	\$	8,880.60	0.00%	99.08%	C	58%
3357	FIT000157	REDUCCION COPA INOX 304 ROSCADA 1" A 3/4"	48	\$	8,872.73	0.00%	99.08%	C	58%
3358	INO000086	TORNILLO ALLEN INOXIDABLE MM 12 X 25	437	\$	8,862.52	0.00%	99.08%	C	58%
3359	HER000316	TIRADOR CON PLACA BECUSA	8	\$	8,847.60	0.00%	99.08%	C	58%
3360	IND001772	TORNILLO HEXAGONAL NC A307 Z/P 3/4 X 5	132	\$	8,833.01	0.00%	99.08%	C	58%
3361	ABR000736	DISCO DRONCO/OSBORN SEMIFLEXIBLE INOX/GLASS ROJO DE 7" SC-80	12	\$	8,828.41	0.00%	99.08%	C	59%
3362	FIT000856	CODO INOX 304 P/S SCH10 1-1/2" X 45º	35	\$	8,805.98	0.00%	99.08%	C	59%
3363	HER000202	CERRADURA INOXIDABLE DORMA CORTE RECTO SM-1049E V53 304	8	\$	8,788.24	0.00%	99.09%	C	59%
3364	IND003190	TORNILLO CARRUAJE NC 5/8 X 8	130	\$	8,787.90	0.00%	99.09%	C	59%
3365	VAR000040	PUNTA P/DESTORNILLADOR BOSCH 2" PH3	98	\$	8,772.91	0.00%	99.09%	C	59%
3366	EQU000560	CORTADORA GRAMA MAKITA CUCHILLA/HILO C/Ba 18V	1	\$	8,765.63	0.00%	99.09%	C	59%
3367	FIT000393	CODO INOX 304 ROSCADO SCH40 1" X 45º	31	\$	8,761.20	0.00%	99.09%	C	59%
3368	IND002588	TORNILLO ALLEN AVELLANADO NC G8 3/8 X 3	695	\$	8,741.30	0.00%	99.09%	C	59%
3369	IND002056	TORNILLO HEXAGONAL MM G8.8 20 X 50 P 2.50	278	\$	8,734.10	0.00%	99.09%	C	59%
3370	VAR001390	MANGUERA DOBLE P/OXICORTE ACETILENO 50 FT DAYCO	2	\$	8,731.80	0.00%	99.09%	C	59%
3371	IND000811	TORNILLO ESPARRAGO G8 NC-NC 3/4 X 3	145	\$	8,712.00	0.00%	99.10%	C	59%
3372	VAR001656	TAPE ELECTRICO VERDE 3M 3/4"X60" 1711	48	\$	8,700.00	0.00%	99.10%	C	59%
3373	ABR000903	DISCO FLAPPER DRONCO/OSBORN PERFECT XLOCK 4 1/2 X 7/8 G-60	42	\$	8,689.30	0.00%	99.10%	C	59%
3374	DEC000566	SOPORTE C/SEPARADOR SS-304 BASE RED.50.8MM GH-01-1	16	\$	8,681.22	0.00%	99.10%	C	59%
3375	FIT001138	C. VALVULA MARIPOSA A480 JUNTA ASIENTO DIN EPDM FDA DN 65	6	\$	8,680.80	0.00%	99.10%	C	59%
3376	IND000266	TORNILLO ALLEN MM G8.8 5 X 16	2,408	\$	8,678.20	0.00%	99.10%	C	59%
3377	VAR001769	BULTO HERRAMIENTAS TOTAL THT16162 16" BASE RIGIDA	6	\$	8,662.00	0.00%	99.10%	C	59%
3378	INO000250	TORNILLO PRISIONERO ALLEN INOX NC 5/16 X 1/2	866	\$	8,656.08	0.00%	99.10%	C	59%
3379	IND000369	TORNILLO ALLEN AVELLANADO MM G8.8 8 X 40	670	\$	8,647.87	0.00%	99.10%	C	59%
3380	TEM000063	MAMPARA TEMPLADA 3/8 75 X 190 CM	2	\$	8,640.00	0.00%	99.11%	C	59%
3381	FIT000769	NIPLE INOXIDABLE 1 1/2 X 2 (IMP)	74	\$	8,622.55	0.00%	99.11%	C	59%
3382	INO000198	TORNILLO ALLEN AVELLANADO INOX MM 4 X 25	1,492	\$	8,618.95	0.00%	99.11%	C	59%
3383	INO001214	TORNILLO ALLEN INOXIDABLE MM 4 X 40	730	\$	8,614.99	0.00%	99.11%	C	59%
3384	VAR001094	CARBON MAKITA CB-154 181047-4/ 194986-9	25	\$	8,598.00	0.00%	99.11%	C	59%
3385	BR0000363	BARRINA METAL NACHI HSS 13/64 (5MM)	82	\$	8,590.31	0.00%	99.11%	C	59%
3386	IND0002127	TORNILLO HEXAGONAL MM G8.8 6 X 50 P 1.00	2,160	\$	8,585.69	0.00%	99.11%	C	59%
3387	FIT000796	NIPLE INOXIDABLE 1/4 X 1 (IMP)	196	\$	8,584.32	0.00%	99.11%	C	59%
3388	INO000111	TORNILLO ALLEN INOXIDABLE MM 5 X 12	1,399	\$	8,570.52	0.00%	99.12%	C	59%
3389	INO000049	TORNILLO ALLEN INOXIDABLE NC 5/16 X 2 1/2	402	\$	8,567.12	0.00%	99.12%	C	59%
3390	EST000209	TORNILLO HEX G8 NC A490 5/8 X 2 1/2	233	\$	8,566.75	0.00%	99.12%	C	59%
3391	VAR000884	DISPOSITIVO ANTICAIDAS DESLIZANTE CLIMAX ROC 11-12.5mm	6	\$	8,561.60	0.00%	99.12%	C	59%
3392	HER000006	COVER INOXIDABLE 316 DORMA SM-1010 (COVER DEL V500-99994)	24	\$	8,548.26	0.00%	99.12%	C	59%
3393	IND000806	TORNILLO ESPARRAGO G8 NC-NC 1 X 4 1/2	24	\$	8,525.36	0.00%	99.12%	C	59%
3394	IND002903	TUERCA UNION DE BARRA NC DE 3/4	107	\$	8,524.56	0.00%	99.12%	C	59%
3395	IND002017	TORNILLO HEXAGONAL MM G8.8 16 X 40 P 2.00	654	\$	8,519.68	0.00%	99.12%	C	59%
3396	INO000251	TORNILLO PRISIONERO ALLEN INOX NC 5/16 X 3/4	494	\$	8,513.88	0.00%	99.12%	C	59%
3397	DEC000060	CODO INOXIDABLE ORNAMENTAL P/S 2 1/2 X 90	30	\$	8,509.20	0.00%	99.13%	C	59%
3398	VAR000858	CAPA SEGURIDAD CLIMAX 539	46	\$	8,500.51	0.00%	99.13%	C	59%
3399	SOL000016	ELECTRODO DE TUNGSTENO SACIT 1/16 P/AZUL	42	\$	8,479.36	0.00%	99.13%	C	59%
3400	MET001132	TIRADOR INOXIDABLE TIPO H P/PUERTA DE 800 MM	2	\$	8,473.27	0.00%	99.13%	C	59%
3401	VAR001704	MACHO 3KEEGO 6MM -1.0 JDA1006010	19	\$	8,460.46	0.00%	99.13%	C	59%
3402	ABR000753	KIT DRONCO/OSBORN DE TERMINACION BRILLO PROFIT (10PCS)	4	\$	8,446.66	0.00%	99.13%	C	59%
3403	INO001133	TORNILLO HEXAGONAL INOXIDABLE MM T-316 8 X 30	610	\$	8,444.23	0.00%	99.13%	C	59%
3404	IND002149	TORNILLO HEXAGONAL MM G8.8 8 X 35 P 1.25	1,114	\$	8,439.91	0.00%	99.13%	C	59%
3405	IND001387	TORNILLO HEXAGONAL NC G8 5/16 X 3 1/2	941	\$	8,437.96	0.00%	99.13%	C	59%
3406	IND001508	TORNILLO HEXAGONAL NF G8 3/4 X 5	79	\$	8,437.66	0.00%	99.14%	C	59%
3407	DEC000094	TAPON INOX T-304 ORNAMENTAL AJUSTABLE SENCILLO 2	36	\$	8,414.44	0.00%	99.14%	C	59%
3408	VAR001697	CABLE VIBRADOR CONCRETO TOTAL TPVP1381 6MTS	1	\$	8,400.00	0.00%	99.14%	C	59%
3409	IND002495	TUERCA DE SEGURIDAD MM 20	320	\$	8,371.15	0.00%	99.14%	C	59%
3410	INO000098	TORNILLO ALLEN INOXIDABLE MM 16 X 60	94	\$	8,369.14	0.00%	99.14%	C	59%

3411	VAR001140	PRENSA D/ BANCO TOTAL 4" THT6146	4	\$	8,368.20	0.00%	99.14%	C	59%
3412	SOL000081	ELECTRODO INOXIDABLE OCEAN WELDING 308L 1/8	28	\$	8,367.73	0.00%	99.14%	C	59%
3413	IND001020	TORNILLO AVELLANADO TIRAFONDO INOX 10 X 1/2	5,872	\$	8,358.31	0.00%	99.14%	C	59%
3414	EST000382	ARANDELA PLANA A325 F436 DE 2 1/2	88	\$	8,349.53	0.00%	99.15%	C	59%
3415	VAR014412	GUANTE JUBA CP-300 MODELO 4342 GRIS	26	\$	8,337.54	0.00%	99.15%	C	59%
3416	FIT000634	REDUCCION COPA INOXIDABLE P/S SCH10 - 8 X 6	1	\$	8,334.90	0.00%	99.15%	C	59%
3417	FIT000534	VALONA INOXIDABLE T-304 P/S 1 1/2	13	\$	8,325.96	0.00%	99.15%	C	59%
3418	INO001158	TORNILLO HEXAGONAL INOXIDABLE MM T-316 12 X 120	85	\$	8,324.04	0.00%	99.15%	C	60%
3419	IND000111	TORNILLO ALLEN NC G8 5/16 X 3/4	1,463	\$	8,320.94	0.00%	99.15%	C	60%
3420	VAR001774	CINTA METRICA AMARILLA 8M STARRETT KTS1-8ME-S	14	\$	8,317.44	0.00%	99.15%	C	60%
3421	RUE000051	RUEDA POLIAMIDA ROJA SOPORTE INOX GIRATORIA TENTE 125 MM 200KG	5	\$	8,304.00	0.00%	99.15%	C	60%
3422	BRO000638	BARRENA BOSCH SDS PLUS 5X- 1/4 X 10 X 12	14	\$	8,301.83	0.00%	99.15%	C	60%
3423	INO000051	TORNILLO ALLEN INOXIDABLE NC 5/16 X 3	320	\$	8,298.80	0.00%	99.16%	C	60%
3424	DECO00417	SEPARADOR INOXIDABLE 19 X 100 MM	62	\$	8,298.43	0.00%	99.16%	C	60%
3425	IND003009	TORNILLO ALLEN MM GB 16 X 40	185	\$	8,292.07	0.00%	99.16%	C	60%
3426	INO000284	TORNILLO PRISIONERO ALLEN INOX MM 5 X 10	1,085	\$	8,278.69	0.00%	99.16%	C	60%
3427	EST000040	TORNILLO ANCLAJE CUNA 3/4 X 3 1/2	146	\$	8,272.16	0.00%	99.16%	C	60%
3428	BRO000503	BARRENA BOSCH SPEED SDS-MAX 1 1/8 X 16 X 21	1	\$	8,269.84	0.00%	99.16%	C	60%
3429	DECO00119	SOPORTE INOXIDABLE T-316 FIJO 2 P/TUBO 2	19	\$	8,259.11	0.00%	99.16%	C	60%
3430	BRO000724	BARRENA P/VIDRIO/CERAMICA BOSCH 3/16	18	\$	8,249.80	0.00%	99.16%	C	60%
3431	EQU000590	CARGADOR DE BATERIA MAKITA 18V DC18RC	1	\$	8,247.85	0.00%	99.16%	C	60%
3432	INO000314	ARANDELA PLANA INOXIDABLE VUELO ANCHO 3/4	307	\$	8,232.26	0.00%	99.17%	C	60%
3433	DECO00023	BISAGRA INOXIDABLE TIPO LIBRO G-400 3 X 3	29	\$	8,229.30	0.00%	99.17%	C	60%
3434	FIT000563	FERRULE CLAMP INOX 304 SANITARIO 3A LARGO DE 1 1/2"	67	\$	8,221.12	0.00%	99.17%	C	60%
3435	IND001348	TORNILLO HEXAGONAL NC G8 3/4 X 13	34	\$	8,220.11	0.00%	99.17%	C	60%
3436	VAR000888	CASCO CLIMAX DEPORTE EXTREMO BLANCO	5	\$	8,219.75	0.00%	99.17%	C	60%
3437	EQU000501	REPUESTO BOSCH SWITCH P/11316/11263/11245	11	\$	8,218.80	0.00%	99.17%	C	60%
3438	FIT000024	ABRAZADERA INOXIDABLE T-304 P/MANGUERA 1 1/4"	119	\$	8,213.26	0.00%	99.17%	C	60%
3439	HER000068	SENSOR CERRADO INOX 304 DE 1/4" - 6MM	65	\$	8,210.23	0.00%	99.17%	C	60%
3440	BRO000743	BARRENA SDS MAX BOSCH BK 3/8 X 8 X 13	2	\$	8,190.00	0.00%	99.17%	C	60%
3441	FIT000555	TEE INOX 304 P/S SCH10 3/4	30	\$	8,190.00	0.00%	99.18%	C	60%
3442	IND000438	TORNILLO PRISIONERO ALLEN MM 5 X 10	1,367	\$	8,182.15	0.00%	99.18%	C	60%
3443	IND0002114	TORNILLO HEXAGONAL MM GB.8 5 X 50 P 0.80	1,532	\$	8,160.84	0.00%	99.18%	C	60%
3444	VAR001336	PUNTA P/DESTORNILLADOR BOSCH 2" PH1 2607001526	34	\$	8,142.00	0.00%	99.18%	C	60%
3445	EQU000897	ACONDICIONADOR DE AIRE SPLIT INVER SEER 17 12000 BTU	1	\$	8,135.59	0.00%	99.18%	C	60%
3446	HER000301	BISAGRA BECUSA VAIVEN DOBLE ACCION INOXIDABLE 4	7	\$	8,125.20	0.00%	99.18%	C	60%
3447	VAR000161	CUBO PARA TALADRO CORTO 3/8 X 45	132	\$	8,121.07	0.00%	99.18%	C	60%
3448	INO001215	TORNILLO PRISIONERO ALLEN INOX MM 10 X 10	576	\$	8,114.76	0.00%	99.18%	C	60%
3449	FIT000401	CODO NIPLE INOXIDABLE 3/8 X 90	61	\$	8,114.21	0.00%	99.18%	C	60%
3450	BRO000127	BARRENA P/METAL HSS BOSCH 3/32	245	\$	8,100.13	0.00%	99.19%	C	60%
3451	MET000680	NIPLE INOXIDABLE 1 X 16	12	\$	8,100.00	0.00%	99.19%	C	60%
3452	VAR001099	CARBON ROUTER MANUAL CB-203 191953-5	23	\$	8,095.67	0.00%	99.19%	C	60%
3453	VAR000882	CUERDA SEMIESTATICA CLIMAX 11 MM 10 M	4	\$	8,093.41	0.00%	99.19%	C	60%
3454	INO000085	TORNILLO ALLEN INOXIDABLE MM 12 X 20	621	\$	8,092.90	0.00%	99.19%	C	60%
3455	FIT000867	REDUCCION COPA INOXIDABLE P/S SCH40 8 X 4	1	\$	8,076.60	0.00%	99.19%	C	60%
3456	IND001760	TORNILLO HEXAGONAL NC A307 Z/P 1/2 X 3 1/2	413	\$	8,075.38	0.00%	99.19%	C	60%
3457	FIT000395	CODO INOX 304 ROSCADO SCH40 1-1/2" X 45°	19	\$	8,064.00	0.00%	99.19%	C	60%
3458	FIT000194	REDUCCION COPA INOXIDABLE P/S SCH40 3 X 2-1/2	11	\$	8,042.40	0.00%	99.19%	C	60%
3459	VAR001630	FAJA OBRERO MEDIUM TRUPER (14237)	10	\$	8,026.50	0.00%	99.20%	C	60%
3460	VAR001488	CHICHARRA TRUPER 1/2-3/8 13413	6	\$	8,013.06	0.00%	99.20%	C	60%
3461	FIT000143	REDUCCION INOXIDABLE BUSHING ROSCADA 3 X 2 1/2	8	\$	8,001.53	0.00%	99.20%	C	60%
3462	VAR001750	LLAVE COMBINADA TOTAL TCSPAR141 14MM CON CHICHARRA	29	\$	7,994.40	0.00%	99.20%	C	60%
3463	IND000031	TORNILLO ALLEN NC G8 1/2 X 1	466	\$	7,990.57	0.00%	99.20%	C	60%
3464	EQU000769	REPUESTO 3KFEBO PANEL DE CONTROL P/TALADRO SMD35	1	\$	7,980.00	0.00%	99.20%	C	60%
3465	IND000748	TORNILLO CARRUAJE NC Z/P 3/8 X 1 1/4	1,914	\$	7,976.10	0.00%	99.20%	C	60%
3466	IND003236	TORNILLO ALLEN AVELLANADO MM GB.8 12 X 40	305	\$	7,975.60	0.00%	99.20%	C	60%
3467	IND000662	TORNILLO TIRAFONDO CHAPA PHILLIPS 12 X 3	4,710	\$	7,973.66	0.00%	99.20%	C	60%
3468	BRO000461	BARRENA P/METAL HSS BOSCH 7/64	198	\$	7,945.54	0.00%	99.21%	C	60%
3469	EQU000550	SIERRA CIRCULAR MANUAL 7 1/4 110v MAKITA MT M 5801	1	\$	7,938.00	0.00%	99.21%	C	60%
3470	ABR000402	DISCO P/SIERRA CIRCULAR MAKITA 7 1/4" 24T D-51340	10	\$	7,937.11	0.00%	99.21%	C	60%
3471	EST000582	ANCLAJE MECANICO DROP IN SIMPSON 3/8 x 3/4	383	\$	7,934.74	0.00%	99.21%	C	60%
3472	FER000080	ANGULAR HIERRO NEGRO 1/4 X 2	48	\$	7,920.00	0.00%	99.21%	C	60%
3473	VAR001574	SOPLETE RTM HT-15660 PARA MAPP	4	\$	7,920.00	0.00%	99.21%	C	60%
3474	VAR001632	ESCUADRA MAGNETICA TRUPER 4" 50LB (15407)	24	\$	7,900.20	0.00%	99.21%	C	60%
3475	HER000303	PIVOT BECUSA INOX OCULTO P/PUERTA	6	\$	7,860.00	0.00%	99.21%	C	60%
3476	IND000465	ARANDELA PRESSION G8 NEGRA 5/16	11,381	\$	7,852.85	0.00%	99.21%	C	61%
3477	RUE000013	RUEDA NYLON BLANCA SOPORTE GALVANIZADO FIJO TENTE 160 MM 350KG	10	\$	7,844.76	0.00%	99.22%	C	61%
3478	VAR001578	TAPA P/ TUNGSTENO LARGO (LONG BACK CAP)	24	\$	7,843.50	0.00%	99.22%	C	61%
3479	FIT000355	VALVULA INOXIDABLE T-316 ATORNILLADA ROSCADA 1-1/2	4	\$	7,843.14	0.00%	99.22%	C	61%
3480	HER000021	FELPA DE PVC TIPO F (F)	46	\$	7,841.98	0.00%	99.22%	C	61%
3481	IND000277	TORNILLO ALLEN MM GB.8 6 X 12	1,592	\$	7,817.63	0.00%	99.22%	C	61%
3482	IND002453	TUERCA HEXAGONAL MM GB.8 18 P 2.50	913	\$	7,810.46	0.00%	99.22%	C	61%
3483	VAR001265	JUEGO DESTORNILLADOR TOTAL TACSD30136 PUNTAS INTERCAMBIABLES 13PZAS	24	\$	7,808.68	0.00%	99.22%	C	61%
3484	IND002965	TORNILLO CARRUAJE NC 7/16 X 6	120	\$	7,800.00	0.00%	99.22%	C	61%
3485	IND001389	TORNILLO HEXAGONAL NC G8 5/16 X 4	607	\$	7,786.09	0.00%	99.22%	C	61%

3486	ABR001002	ROLO P/ PULIR FAST GRINDER RLF D.165 X 50 X 25 GR.120	5	\$	7,776.00	0.00%	99.22%	C	61%
3487	IND001443	TORNILLO HEXAGONAL NC G8 9/16 X 3 1/2	208	\$	7,775.41	0.00%	99.23%	C	61%
3488	EST000480	TORNILLO HEX NC A325 1/2 X 2-3/4	360	\$	7,774.20	0.00%	99.23%	C	61%
3489	ABR000879	DISCO SIERRA MADRRA 9 1/4 BOSCH (2608640886) OPTILINE 40D	4	\$	7,770.25	0.00%	99.23%	C	61%
3490	FIT000151	REDUCCION COPA INOXIDABLE SCH40 P/S 1 1/2 X 1/2	18	\$	7,769.33	0.00%	99.23%	C	61%
3491	MET000702	NIPLE INOXIDABLE 1 X 95	2	\$	7,757.71	0.00%	99.23%	C	61%
3492	EQU000552	SIERRA CALADORA 110V MAKITA 4327	1	\$	7,750.28	0.00%	99.23%	C	61%
3493	IND002925	TUERCA DE SEGURIDAD MM 6	2,042	\$	7,745.45	0.00%	99.23%	C	61%
3494	FIT000009	TAPON INOX 304 REDONDO ROSCA INT. 3/4"	71	\$	7,742.16	0.00%	99.23%	C	61%
3495	IND000153	TORNILLO ALLEN AVELLANADO INOX NC 1/4 X 1/2	1,291	\$	7,740.85	0.00%	99.23%	C	61%
3496	EST000497	TORNILLO ANCLAJE CUNA INOX 3/4 X 5 1/2	22	\$	7,730.95	0.00%	99.24%	C	61%
3497	VAR000021	CINCEL BOSCH HEX PUNTA 1 1/8 X 16"	2	\$	7,729.22	0.00%	99.24%	C	61%
3498	MET000727	NIPLE INOXIDABLE 3/4 X 8	25	\$	7,725.71	0.00%	99.24%	C	61%
3499	IND002930	TUERCA HEXAGONAL NC A307 Z/P 1-1/8-7	145	\$	7,724.03	0.00%	99.24%	C	61%
3500	EQU000890	PISTOLA DE CALOR BOSCH GHG 830 DCE-1800W	2	\$	7,722.00	0.00%	99.24%	C	61%
3501	IND003229	TORNILLO HEXAGONAL NC A307 Z/P 5/16 X 2	1,327	\$	7,720.57	0.00%	99.24%	C	61%
3502	IND001773	TORNILLO HEXAGONAL NC A307 Z/P 3/4 X 8	82	\$	7,712.75	0.00%	99.24%	C	61%
3503	IND004826	TORNILLO HEXAGONAL NC G8 1 1/8 X 8	18	\$	7,704.79	0.00%	99.24%	C	61%
3504	BRO000547	SIERRA COPA BIMETAL BOSCH 2 1/8 STD	8	\$	7,703.27	0.00%	99.24%	C	61%
3505	IND000717	TORNILLO HEXAGONAL INOXIDABLE MM 12 X 70	151	\$	7,697.38	0.00%	99.24%	C	61%
3506	INO000116	TORNILLO ALLEN INOXIDABLE MM 5 X 35	846	\$	7,695.19	0.00%	99.25%	C	61%
3507	IND002027	TORNILLO HEXAGONAL MM G8.8 16 X 70 P 2.00	150	\$	7,688.83	0.00%	99.25%	C	61%
3508	BRO000763	SIERRA COPA 3KEEGO P/INOX HM12 7/8"	4	\$	7,686.00	0.00%	99.25%	C	61%
3509	BRO000050	BARRENA BOSCH SDS PLUS 1/4 X 4 X 6 3X	29	\$	7,683.66	0.00%	99.25%	C	61%
3510	ABR000016	DISCO DIAMANTADO BOSCH STANDARD P/CONCRETO SEGMENTADO 9 X 7/8	2	\$	7,680.00	0.00%	99.25%	C	61%
3511	ABR000945	ROLO P/ PULIR FAST GRINDER RLF D.100 X 30 X 25 GR.80	8	\$	7,657.80	0.00%	99.25%	C	61%
3512	INO000204	TORNILLO ALLEN AVELLANADO INOX MM 5 X 20	1,562	\$	7,643.32	0.00%	99.25%	C	61%
3513	VAR001092	CARBON MAKITA CB-325 194074-2 / 195001-2	42	\$	7,586.24	0.00%	99.25%	C	61%
3514	INO000108	TORNILLO ALLEN INOXIDABLE MM 4 X 25	1,240	\$	7,561.98	0.00%	99.25%	C	61%
3515	EST000002	BARRA ROSCADA GALVANIZADA MM 12	38	\$	7,555.46	0.00%	99.26%	C	61%
3516	DEC000375	TOPE INOXIDABLE PUERTA A PARED	47	\$	7,545.72	0.00%	99.26%	C	61%
3517	EQU000758	BOMBA AGUA ADELINO AJ55-A JET 0.75HP 110V/220V	1	\$	7,541.10	0.00%	99.26%	C	61%
3518	FIT000251	TAPA INOXIDABLE SANITARIA CLAMP 2 1/2	24	\$	7,522.20	0.00%	99.26%	C	61%
3519	HER000319	CERRADURA SS-304 VIDRIO-VIDRIO GDL-23-S LLAVES-MANUBRIO	5	\$	7,514.66	0.00%	99.26%	C	61%
3520	IND001509	TORNILLO HEXAGONAL NF G8 3/4 X 5 1/2	47	\$	7,511.39	0.00%	99.26%	C	61%
3521	IND001550	TORNILLO HEXAGONAL NF G8 5/8 X 4	79	\$	7,498.73	0.00%	99.26%	C	61%
3522	VAR000284	JUEGO DE MACHOS P/ROSCA FIERRA NC 7/16"	16	\$	7,462.50	0.00%	99.26%	C	61%
3523	IND003197	REMACHE METALIZADOS 3/16 X 1/2	4,836	\$	7,456.73	0.00%	99.26%	C	61%
3524	INO000499	TORNILLO AVELLANADO TIRAFONDO INOX 14 X 3/4	962	\$	7,452.71	0.00%	99.26%	C	61%
3525	HER000320	CERRADURA MANUAL CY-35 SS-304 G-400	6	\$	7,441.94	0.00%	99.27%	C	61%
3526	IND000455	ARANDELA PRESION GALVANIZADA 3/4	1,458	\$	7,428.55	0.00%	99.27%	C	61%
3527	ABR000642	DISCO DRONCO/OSBORO ACABADO/LIMPIEZA 4 1/2" X 7/8" MARRON-GRUESO	16	\$	7,428.11	0.00%	99.27%	C	61%
3528	VAR001162	LLAVE STILSON 14" TOTAL THT171146	12	\$	7,425.18	0.00%	99.27%	C	61%
3529	VAR001424	MULTI HERRAMIENTAS TOTAL THMFK0156	22	\$	7,424.40	0.00%	99.27%	C	61%
3530	INO001029	TORNILLO HEXAGONAL INOXIDABLE MM 12 X 25 P-1.75	262	\$	7,417.86	0.00%	99.27%	C	61%
3531	EST000196	TORNILLO HEX G8 NC A490 1 X 2-1/2	60	\$	7,392.04	0.00%	99.27%	C	61%
3532	INO000520	TORNILLO TIRAFONDO CHAPA INOX 6 X 1-1/2	3,102	\$	7,376.09	0.00%	99.27%	C	61%
3533	VAR001523	LENTES TOTAL TSP306 SEGURIDAD NEGRO	44	\$	7,366.49	0.00%	99.27%	C	62%
3534	IND000049	TORNILLO ALLEN NC G8 1/4 X 1	1,412	\$	7,365.53	0.00%	99.27%	C	62%
3535	FIT000252	TAPON INOX 304 HEXAGONAL ROSCA EXT. 1"	64	\$	7,350.34	0.00%	99.28%	C	62%
3536	ALU000004	ALUZINC NATURAL CAL. 26 X 36" UTIL	43	\$	7,344.00	0.00%	99.28%	C	62%
3537	IND000012	TORNILLO ALLEN BOTON NC G8 5/16 X 1-1/2	647	\$	7,333.40	0.00%	99.28%	C	62%
3538	VAR001322	JUEGO DESTORNILLADOR TOTAL THT250201 2 PIEZAS PLANO/ESTRIA	35	\$	7,327.80	0.00%	99.28%	C	62%
3539	EST000571	TORNILLO ANCLAJE CAMISA 5/8 X 3 1/2	150	\$	7,327.14	0.00%	99.28%	C	62%
3540	IND000295	TORNILLO ALLEN MM G8.8 8 X 16	870	\$	7,326.12	0.00%	99.28%	C	62%
3541	EQU000968	HERR. DREMEL ROT. 75 ACC. F0133000MC	1	\$	7,320.00	0.00%	99.28%	C	62%
3542	MET000999	SERVICIO DE NOSHEADO	1,259	\$	7,314.00	0.00%	99.28%	C	62%
3543	EST000435	TORNILLO HEX A325 HOT GALVANIZED 5/8 X 1 3/4	239	\$	7,312.50	0.00%	99.28%	C	62%
3544	IND000129	TORNILLO ALLEN NC G8 7/16 X 1-1/2	230	\$	7,292.88	0.00%	99.28%	C	62%
3545	FIT000017	CODO INOX 304 P/S SCH10 3" X 45°	17	\$	7,290.17	0.00%	99.29%	C	62%
3546	BRO000699	BARRENA 3KEEGO DIAMANT. P/CONCRETO SDS PLUS 50MM	2	\$	7,289.74	0.00%	99.29%	C	62%
3547	VID000240	VIDRIO LAMINADO 3/8 CORTADO	4	\$	7,285.46	0.00%	99.29%	C	62%
3548	FIT000109	JUNTA TEFLON CLAMP 2-1/2"	86	\$	7,281.60	0.00%	99.29%	C	62%
3549	IND000484	ARANDELA PLANA VUELO ANCHO GALVANIZADO 7/8	625	\$	7,273.94	0.00%	99.29%	C	62%
3550	INO000931	TORNILLO HEXAGONAL INOXIDABLE MM 8 X 45	443	\$	7,273.63	0.00%	99.29%	C	62%
3551	FIT000277	TEE INOX 304 SCH40 P/S DE 1 1/2"	14	\$	7,268.04	0.00%	99.29%	C	62%
3552	IND002135	TORNILLO HEXAGONAL MM G8.8 8 X 100 P 1.25	610	\$	7,263.25	0.00%	99.29%	C	62%
3553	MET000688	NIPLE INOXIDABLE 1/2 X 7	28	\$	7,260.60	0.00%	99.29%	C	62%
3554	EQU000925	PULIDORA BOSCH 4-1/2" PM GWS 11-125	1	\$	7,260.00	0.00%	99.29%	C	62%
3555	EQU000012	LLAVE DE IMPACTO INALAMBICO BOSCH 1/4 GDR 10.8 V- LI	1	\$	7,256.65	0.00%	99.30%	C	62%
3556	IND002953	TORNILLO ANGELITO 6 X 60	2,592	\$	7,249.42	0.00%	99.30%	C	62%
3557	SUJ000089	MOSQUETON SS-316 DE SEGURIDAD P/CADENA 1/4 (6MM)	44	\$	7,215.62	0.00%	99.30%	C	62%
3558	VAR001596	MANGUERA COMPRESOR TRUPER 19014 1/4 X 10 MM	7	\$	7,200.00	0.00%	99.30%	C	62%
3559	IND000121	TORNILLO ALLEN NC G8 5/8 X 4	77	\$	7,199.33	0.00%	99.30%	C	62%
3560	INO000885	TORNILLO HEXAGONAL INOXIDABLE NC 5/16 X 6	185	\$	7,199.23	0.00%	99.30%	C	62%
3561	MET001009	ROSCADO 3/4	97	\$	7,195.80	0.00%	99.30%	C	62%
3562	FIT000863	REDUCCION COPA INOXIDABLE P/S SCH40 4 X 2	4	\$	7,189.62	0.00%	99.30%	C	62%

3553	IND001914	TORNILLO HEXAGONAL MM G8.8 10 X 80 P 1.50	634	\$	7,182.19	0.00%	99.30%	C	62%
3564	VAR001208	CUCHILLA ROUTER 1 1/4" MAKITA D-49806	6	\$	7,176.65	0.00%	99.30%	C	62%
3565	ABR000512	DISCO CORTE C/ HUNDIDO PFERD 9 X 5/64 7/8	47	\$	7,169.70	0.00%	99.31%	C	62%
3566	VAR001444	LLAVE STILSON 18" TOTAL THT171186	12	\$	7,169.14	0.00%	99.31%	C	62%
3567	IND000314	TORNILLO ALLEN AVELLANADO NC G8 1/4 X 1/2	1,852	\$	7,167.80	0.00%	99.31%	C	62%
3568	EQU000447	PLATO DE GOMA P/PULIDORA DRONCO/OSBORN M14	23	\$	7,157.08	0.00%	99.31%	C	62%
3569	FIT000797	NIPLE INOXIDABLE 1/4 X 1 1/2 (IMP)	161	\$	7,147.49	0.00%	99.31%	C	62%
3570	IND000037	TORNILLO ALLEN NC G8 1/2 X 2 1/2	218	\$	7,140.49	0.00%	99.31%	C	62%
3571	QUI000234	GEL. PROTECTOR DEF. CALOR WHALE SPRAY HEAT BARRIER GEL 500 G	7	\$	7,140.00	0.00%	99.31%	C	62%
3572	QUI000244	GEL ANTIPROYECCIONES CERAMICO WHALE SPRAY 1805 GEL 500 G	6	\$	7,128.00	0.00%	99.31%	C	62%
3573	VAR001534	LLAVE COMBINADA TRUPER 12MM C/CHICHARRA 15744	23	\$	7,127.10	0.00%	99.31%	C	62%
3574	MET000509	NIPLE INOXIDABLE 3 X 3	8	\$	7,117.85	0.00%	99.31%	C	62%
3575	VID000030	BOLEADO RECTO, VIDRIO 1/2	93	\$	7,117.52	0.00%	99.31%	C	62%
3576	FIT000584	REDUCCION INOXIDABLE BUSHING ROSCADA 3 X 1	7	\$	7,115.92	0.00%	99.32%	C	62%
3577	SUJ000083	TENSOR CERRADO INOX 316 DE 3/8" - 10MM	16	\$	7,095.00	0.00%	99.32%	C	62%
3578	EQU000716	ASPIRADORA DE BATERIA 12V MAKITA CL121DZ	1	\$	7,086.29	0.00%	99.32%	C	62%
3579	ABR000719	DISCO CORTE 3M GENERAL PURPOSE 14 X 1/8 X 1	17	\$	7,075.94	0.00%	99.32%	C	62%
3580	INO000182	TORNILLO ALLEN AVELLANADO INOX MM 10 X 25	439	\$	7,070.75	0.00%	99.32%	C	62%
3581	FIT000394	CODO INOX 304 P/S SCH10 3/4" X 90°	44	\$	7,053.16	0.00%	99.32%	C	62%
3582	IND000278	TORNILLO ALLEN MM G8.8 6 X 16	1,148	\$	7,051.16	0.00%	99.32%	C	62%
3583	EQU000911	LIJADORA ORBITAL 1/4 GSS 23 AE	1	\$	7,038.36	0.00%	99.32%	C	62%
3584	IND002435	TUERCA MARIPOSA NC 5/16	600	\$	7,036.72	0.00%	99.32%	C	62%
3585	ABR000803	ROLO COMBINADO NTM D.100 X 100 X 19 GR. 240/AVF	4	\$	7,033.92	0.00%	99.32%	C	62%
3586	IND001903	TORNILLO HEXAGONAL MM G8.8 10 X 50 P 1.50	760	\$	7,033.12	0.00%	99.33%	C	62%
3587	IND003042	TORNILLO ALLEN AVELLANADO MM G8.8 10 X 20	338	\$	7,028.27	0.00%	99.33%	C	62%
3588	VAR001257	LLAVE STILSON TOTAL THT171006 10"	16	\$	7,022.22	0.00%	99.33%	C	62%
3589	BRO000364	BARRENA METAL NACHI HSS 1/8	138	\$	7,018.34	0.00%	99.33%	C	62%
3590	VAR001485	CORTA TUBOS TOTAL. THT53422 1/8 - 1 5/8	10	\$	7,011.90	0.00%	99.33%	C	63%
3591	MET000461	NIPLE INOXIDABLE 1 X 3 1/2	25	\$	7,001.78	0.00%	99.33%	C	63%
3592	VAR001712	CONJUNTO MODELO 40 CLIMAX SEMI 32/31	4	\$	6,996.00	0.00%	99.33%	C	63%
3593	DEC000019	PESTILLO INOXIDABLE T-304 4"	19	\$	6,972.00	0.00%	99.33%	C	63%
3594	IND002110	TORNILLO HEXAGONAL MM G8.8 5 X 25 P 0.80	2,436	\$	6,969.52	0.00%	99.33%	C	63%
3595	VAR001311	MACHO DE ROSCAR NC 16 MM (5/8)	2	\$	6,960.00	0.00%	99.33%	C	63%
3596	VAR000452	SARGENTO TOTAL TIPO C THT13161 PRENSA 6"	11	\$	6,950.81	0.00%	99.34%	C	63%
3597	IND001569	TORNILLO HEXAGONAL NF G8 7/16 X 5	121	\$	6,941.86	0.00%	99.34%	C	63%
3598	VAR001161	LLAVE AJUSTABLE TOTAL CROMADA 8" 5 THT101083	32	\$	6,940.58	0.00%	99.34%	C	63%
3599	EST000495	TORNILLO ANCLAJE CUNA INOX 3/4 X 4 1/4	25	\$	6,937.81	0.00%	99.34%	C	63%
3600	IND000032	TORNILLO ALLEN NC G8 1/2 X 1 1/2	260	\$	6,931.15	0.00%	99.34%	C	63%
3601	VAR001560	MARCO PARA SEGUETA MANUAL STARRETT 146	24	\$	6,900.00	0.00%	99.34%	C	63%
3602	ABR000763	ROLO FLAP DRONCO/OSBORN D.50 X 30 X S6 GR240	14	\$	6,893.48	0.00%	99.34%	C	63%
3603	ABR000766	ROLLO LIJA DRONCO/OSBORN 50MTS. X 50 G-180	2	\$	6,880.16	0.00%	99.34%	C	63%
3604	ABR000746	CEPILLO CIRCULAR DRONCO/OSBORN P/TALADRO 25 X 6.0MM X 0.30	38	\$	6,879.46	0.00%	99.34%	C	63%
3605	IND000442	TORNILLO PRISIONERO ALLEN G8 MM 6 X 20	329	\$	6,877.50	0.00%	99.34%	C	63%
3606	INO000184	TORNILLO ALLEN AVELLANADO INOX MM 10 X 40	354	\$	6,876.42	0.00%	99.34%	C	63%
3607	IND000335	TORNILLO ALLEN AVELLANADO NC G8 5/16 X 3	268	\$	6,871.69	0.00%	99.35%	C	63%
3608	QUI000187	SPRAY SML NEGRO BRILLO	65	\$	6,871.24	0.00%	99.35%	C	63%
3609	INO000087	TORNILLO ALLEN INOXIDABLE MM 12 X 30	266	\$	6,867.53	0.00%	99.35%	C	63%
3610	FIT000774	NIPLE INOXIDABLE 1 1/4 X 1 1/2 (IMP)	70	\$	6,849.44	0.00%	99.35%	C	63%
3611	INO000095	TORNILLO ALLEN INOXIDABLE MM 14 X 50	114	\$	6,846.06	0.00%	99.35%	C	63%
3612	VAR001710	CASCO DE SEGURIDAD 5-RC AZUL CLIMAX	23	\$	6,840.00	0.00%	99.35%	C	63%
3613	FIT000785	NIPLE INOXIDABLE 1 X 4 (IMP)	43	\$	6,830.03	0.00%	99.35%	C	63%
3614	HER000310	BISAGRA BECUSA INOX 3.5 X 3.5 C/RODAMIENTO	13	\$	6,822.00	0.00%	99.35%	C	63%
3615	MET000960	PERNO ROSCADO B7 NC 3/4 x 8 1/2	64	\$	6,804.00	0.00%	99.35%	C	63%
3616	QUI000148	DESGRASANTE INDUSTRIAL TAB H4 ATOMIZADOR	23	\$	6,792.17	0.00%	99.35%	C	63%
3617	VAR000996	PLOT 3KREGO 4.75MM X 3.6MM X 100 L. (7/16-1/2 X 2)	14	\$	6,786.12	0.00%	99.35%	C	63%
3618	IND001951	TORNILLO HEXAGONAL MM G8.8 12 X 50 P 1.75	619	\$	6,775.84	0.00%	99.36%	C	63%
3619	VAR000058	EXTENSION CUBO TOTAL THEB12101 1/2 X 10"	23	\$	6,758.64	0.00%	99.36%	C	63%
3620	INO000092	TORNILLO ALLEN INOXIDABLE MM 12 X 80	148	\$	6,754.44	0.00%	99.36%	C	63%
3621	IND000297	TORNILLO ALLEN MM G8.8 8 X 25	668	\$	6,751.66	0.00%	99.36%	C	63%
3622	IND000109	TORNILLO ALLEN NC G8 5/16 X 3	478	\$	6,735.01	0.00%	99.36%	C	63%
3623	VAR001678	CANDADO DE LATON LINCE 50 MM	10	\$	6,729.60	0.00%	99.36%	C	63%
3624	VAR001706	ADAPTADOR BARRENA SDS 3KREGO DE 300 MM	4	\$	6,726.00	0.00%	99.36%	C	63%
3625	IND000330	TORNILLO ALLEN AVELLANADO NC G8 5/16 X 1 1/2	620	\$	6,707.41	0.00%	99.36%	C	63%
3626	IND001421	TORNILLO HEXAGONAL NC G8 7/16 X 6	185	\$	6,703.92	0.00%	99.36%	C	63%
3627	HR000289	KIT P/SISTEMA SLIDER FLOTANTE P/RIEL 10 X 30MM NEGRO	1	\$	6,703.20	0.00%	99.36%	C	63%
3628	EST000600	TORNILLO ACOPLE TITEN HD SIMPSON 3/8 X 6 3/4	25	\$	6,697.69	0.00%	99.36%	C	63%
3629	QUI000215	ACRITF 3-FN-1 3 ONZAS M24	66	\$	6,694.80	0.00%	99.37%	C	63%
3630	INO000082	TORNILLO ALLEN INOXIDABLE MM 10 X 80	167	\$	6,694.57	0.00%	99.37%	C	63%
3631	QUI000178	LIMPIADOR P/INOX SHINE STEEL TAB GALON	7	\$	6,667.92	0.00%	99.37%	C	63%
3632	IND000052	TORNILLO ALLEN NC G8 1/4 X 1/2	2,201	\$	6,657.26	0.00%	99.37%	C	63%
3633	FIT001083	RAC. MACHO 480 DIN M/S 304L DN 65	6	\$	6,649.16	0.00%	99.37%	C	63%
3634	FIT001088	CASQUILLO DIN 11851 SERIE 2 304L DN 65	6	\$	6,649.16	0.00%	99.37%	C	63%
3635	FIT001089	JUNTA RACORD DIN EPDM FDA DN 65	6	\$	6,649.16	0.00%	99.37%	C	63%
3636	FIT001090	TUERCA DIN 304 DN 65	6	\$	6,649.16	0.00%	99.37%	C	63%
3637	ABR000690	ROLO P/PULIR KLINGSPOR 165 X 50 X 25.4 G-80	2	\$	6,648.00	0.00%	99.37%	C	63%
3638	INO000218	TORNILLO ALLEN AVELLANADO INOX MM 6 X 45	866	\$	6,646.46	0.00%	99.37%	C	63%
3639	FIT000714	TEE INOX 304 P/S SCH10 DE 1"	18	\$	6,645.24	0.00%	99.37%	C	63%
3640	VAR001532	LLAVE COMBINADA TRUPER 8MM C/CHICHARRA 15742	34	\$	6,644.62	0.00%	99.38%	C	63%
3641	INO000774	TUERCA INOXIDABLE A304 NC 3/16	3,542	\$	6,638.26	0.00%	99.38%	C	63%
3642	INO000221	TORNILLO ALLEN AVELLANADO INOX MM 8 X 16	689	\$	6,624.78	0.00%	99.38%	C	63%
3643	IND002125	TORNILLO HEXAGONAL MM G8.8 6 X 40 P 1.00	1,669	\$	6,619.96	0.00%	99.38%	C	63%

3644	EQU000763	BOMBA AGUA ADELINO AP75G PERIFERICA IHP 110V LADRONA	1	\$	6,610.80	0.00%	99.38%	C	63%
3645	FIT001103	JUNTA DE GOMA NEGRA P/ PLATILLO 6"	12	\$	5,600.00	0.00%	99.38%	C	53%
3646	VAR001527	JUEGO DE MORDAZA PARA ROSCADORA RIDGID 300-535	1	\$	6,600.00	0.00%	99.38%	C	63%
3647	INO000730	TORNILLO HEXAGONAL INOXIDABLE MM 16 X 40	122	\$	6,598.14	0.00%	99.38%	C	63%
3648	INO000449	TORNILLO AVELLANADO DESTORNILLADOR INOX MM 5 X 12	1,124	\$	6,590.80	0.00%	99.38%	C	64%
3649	ABR001001	ROLO COMBINADO FAST GRINDER 60 X 40 G.100	22	\$	6,579.00	0.00%	99.38%	C	64%
3650	ABR000947	DISCO D/ CORTE DIAMANTADO PERFECT F3 OSBORN 9 X 2.4 X 22.23	4	\$	6,578.35	0.00%	99.38%	C	64%
3651	INO001064	ARANDELA PLANA INOXIDABLE 1 1/2	67	\$	6,576.00	0.00%	99.39%	C	64%
3652	VAR001157	JUEGO LLAVES TORX TOTAL 9 PIEZAS T10-T50 THT106392	22	\$	6,571.19	0.00%	99.39%	C	64%
3653	EQU000424	SIERRA CIRCULAR STAYER 7 CP 190 C	1	\$	6,569.50	0.00%	99.39%	C	64%
3654	INO000891	TORNILLO HEXAGONAL INOXIDABLE NC 7/16 X 4	163	\$	6,556.91	0.00%	99.39%	C	64%
3655	FIT000875	REDUCCION COPA INOXIDABLE P/S SCH10 2-1/2 X 1-1/2	12	\$	6,552.00	0.00%	99.39%	C	64%
3656	INO000181	TORNILLO ALLEN AVELLANADO INOX MM 10 X 20	500	\$	6,550.42	0.00%	99.39%	C	64%
3657	BRO000637	SIERRA HUECO METAL MAKITA 4 1/8 D-21799	6	\$	6,539.40	0.00%	99.39%	C	64%
3658	BRO000135	SIERRA COPA BIMETAL BOSCH 3/4	12	\$	6,538.37	0.00%	99.39%	C	64%
3659	IND000704	TORNILLO DIABLO 6 X 1 1/2	12,636	\$	6,527.40	0.00%	99.39%	C	64%
3660	IND0003073	TORNILLO PRISIONERO ALLEN NC G8 7/16 X 5/8	246	\$	6,515.98	0.00%	99.39%	C	64%
3661	IND000118	TORNILLO ALLEN NC G8 5/8 X 2 1/2	112	\$	6,508.45	0.00%	99.39%	C	64%
3662	HER000058	HERRAJE INOXIDABLE T-304 SUPERIOR PIVOT CORTO V509 KEY1 V-V	13	\$	6,494.59	0.00%	99.40%	C	64%
3663	MET000418	NIPLE INOXIDABLE 1 1/2 X 5	22	\$	6,485.29	0.00%	99.40%	C	64%
3664	EQU000713	ASPIRADORA TOTAL UTVC14122 12LT 800W	1	\$	6,482.70	0.00%	99.40%	C	64%
3665	IND001485	TORNILLO HEXAGONAL NF G8 1/4 X 2-1/2	2,738	\$	6,466.97	0.00%	99.40%	C	64%
3666	IND002349	TUERCA HEXAGONAL NF G8 1 1/4	89	\$	6,464.32	0.00%	99.40%	C	64%
3667	IND003198	REMACHE METALIZADOS DE PRESTON 1/8 X 1/2	6,270	\$	6,464.05	0.00%	99.40%	C	64%
3668	INO000160	TORNILLO ALLEN AVELLANADO INOX NC 3/16 X 1-1/2	490	\$	6,463.27	0.00%	99.40%	C	64%
3669	FIT000149	REDUCCION COPA INOX 304 ROSCADA 1-1/2" A 1"	22	\$	6,458.41	0.00%	99.40%	C	64%
3670	EST003217	BARRA ROSCADA INOXIDABLE MM 20 X 3 PIES	7	\$	6,441.23	0.00%	99.40%	C	64%
3671	VAR001664	CINTA PRECAUCION TRUPER 1000 PIES 12583	13	\$	6,432.00	0.00%	99.40%	C	64%
3672	IND000339	TORNILLO ALLEN AVELLANADO NC G8 5/8 X 1 1/2	96	\$	6,416.30	0.00%	99.40%	C	64%
3673	VAR001073	GUANTE JOBA MODELO 251 AMARILLO	20	\$	6,415.20	0.00%	99.41%	C	64%
3674	VAR001344	AVELLANADOR TALADRO 5/8" MAKITA B-30019	10	\$	6,406.67	0.00%	99.41%	C	64%
3675	ABR000922	ALMOHADILLA NORTON INOX 6 X 9 BEAR TEX	42	\$	6,403.09	0.00%	99.41%	C	64%
3676	IND000340	TORNILLO ALLEN AVELLANADO NC G8 5/8 X 2-1/2	77	\$	6,402.72	0.00%	99.41%	C	64%
3677	ABR000532	CEPILLO NYLON SIMPSON 13/16-7/8 X 16	11	\$	6,391.86	0.00%	99.41%	C	64%
3678	IND000285	TORNILLO ALLEN MM G8 8 X 50	739	\$	6,387.52	0.00%	99.41%	C	64%
3679	TEM000022	PUERTA TEMPLADA 3/8 P/TIRADOR 16 (1 X 2.40) MT	1	\$	6,384.00	0.00%	99.41%	C	64%
3680	INO000732	TORNILLO HEXAGONAL INOXIDABLE MM 16 X 60	78	\$	6,382.52	0.00%	99.41%	C	64%
3681	INO000909	TORNILLO HEXAGONAL INOXIDABLE MM 5 X 30	799	\$	6,381.29	0.00%	99.41%	C	64%
3682	BRO000088	BARRENA SDS BOSCH 5/16 X 12	11	\$	6,372.92	0.00%	99.41%	C	64%
3683	BRO000757	EXTENSION P/BARRENA 3KEGO 50 MM	4	\$	6,372.00	0.00%	99.41%	C	64%
3684	FIT001098	JUNTA DE GOMA NEGRA P/ PLATILLO 2"	36	\$	6,361.20	0.00%	99.41%	C	64%
3685	TOL000058	MALLA INOXIDABLE AISI NO.60	14	\$	6,360.92	0.00%	99.42%	C	64%
3686	FIT000799	NIPLE INOXIDABLE 1/4 X 2 1/2 (IMP)	118	\$	6,351.82	0.00%	99.42%	C	64%
3687	ABR000688	ROLO P/PULIR KLINGSPOR 165 X 50 X 25.4 G-60	2	\$	6,351.60	0.00%	99.42%	C	64%
3688	EQU000804	HIDROLAVADORA TOTAL DTG11316 1900PSI 1400W	1	\$	6,350.40	0.00%	99.42%	C	64%
3689	IND000059	TORNILLO ALLEN NC G8 1/4 X 3/4	1,739	\$	6,347.90	0.00%	99.42%	C	64%
3690	IND002043	TORNILLO HEXAGONAL MM G8.8 18 X 80 P 2.50	65	\$	6,344.05	0.00%	99.42%	C	64%
3691	FIT000044	CODO NIPLE INOXIDABLE 2 X 90	7	\$	6,327.73	0.00%	99.42%	C	64%
3692	INO000274	TORNILLO PRISIONERO ALLEN INOX MM 3 X 6	1,141	\$	6,325.58	0.00%	99.42%	C	64%
3693	IND001461	TORNILLO HEXAGONAL NF G8 1/2 X 1	640	\$	6,307.12	0.00%	99.42%	C	64%
3694	IND001833	TORNILLO TIRAFONDO HEXAGONAL 1/2 X 3	270	\$	6,306.17	0.00%	99.42%	C	64%
3695	IND002359	TUERCA HEXAGONAL NF G8 7/8	248	\$	6,301.91	0.00%	99.42%	C	64%
3696	BRO000012	SIERRA COPA BIMETAL BOSCH 2 3/8	4	\$	6,281.14	0.00%	99.43%	C	64%
3697	ABR000505	DISCO FLAP BOSCH 7" G120 BEST/METAL	13	\$	6,265.14	0.00%	99.43%	C	64%
3698	ABR000692	ROLO P/PULIR KLINGSPOR 165 X 30 X 25.4 G-60	2	\$	6,265.07	0.00%	99.43%	C	64%
3699	MET000998	SERVICIO DE PRESADO	136	\$	6,251.21	0.00%	99.43%	C	64%
3700	FIT000624	JUNTA FPM P/UNION SMS 2 1/2	80	\$	6,250.02	0.00%	99.43%	C	64%
3701	ABR000685	ROLO P/PULIR KLINGSPOR 165 X 50 X 25.4 G-180	2	\$	6,241.74	0.00%	99.43%	C	64%
3702	BRO000333	BARRENA BOSCH SPEED SDS-MAX 3/4 X 16 X 21	1	\$	6,240.00	0.00%	99.43%	C	64%
3703	EQU000704	TALADRO MARTILLO TOTAL 850W 1/2 DTG109136	2	\$	6,240.00	0.00%	99.43%	C	64%
3704	RUE000116	RUEDA PALLET JACK POLIURETANO RODILLO 82 X 100 TENTE 750KG	2	\$	6,240.00	0.00%	99.43%	C	64%
3705	VAR001074	CINCEL BOSCH PLANO SDS HEX 1 7/16 X 15 3/4	2	\$	6,231.70	0.00%	99.43%	C	65%
3706	INO000159	TORNILLO ALLEN AVELLANADO INOX NC 3/16 X 1	679	\$	6,220.60	0.00%	99.43%	C	65%
3707	DEC000222	TIRADOR INOXIDABLE T-304 P/PUERTA REDONDO 25MM	1	\$	6,210.74	0.00%	99.43%	C	65%
3708	BRO000332	BARRENA P/METAL HSS BOSCH 1/4	60	\$	6,199.06	0.00%	99.44%	C	65%
3709	FIT000147	REDUCCION INOXIDABLE BUSHING ROSCADA 3/8 X 1/4	90	\$	6,194.99	0.00%	99.44%	C	65%
3710	EST000499	TORNILLO ANCLAJE CUNA INOX 5/8 X 7	22	\$	6,191.64	0.00%	99.44%	C	65%
3711	FLO000004	VIDRIO PLOTADO TRANSPARENTE 3/8 (130 X 84)	34	\$	6,182.50	0.00%	99.44%	C	65%
3712	BRO000142	BARRENA P/CONCRETO BOSCH 1/2 X 6	26	\$	6,181.10	0.00%	99.44%	C	65%
3713	ABR000759	DISCO DRONCO/OSBORN PAÑO BLANDO 6" NF925-3 BLAU	5	\$	6,177.48	0.00%	99.44%	C	65%
3714	SOL000059	APORTE ALUMINIO P/S OCEAN WELDING 4043 1/8	26	\$	6,175.49	0.00%	99.44%	C	65%
3715	IND002694	TORNILLO CARRUAJE NC 5/8 X 2	262	\$	6,163.63	0.00%	99.44%	C	65%
3716	DEC000567	PRESA CRISTAL CROMADA KN23 NEGRA 10 A 12 MM	31	\$	6,156.00	0.00%	99.44%	C	65%
3717	FIT001099	JUNTA DE GOMA NEGRA P/PLATILLO 3"	36	\$	6,156.00	0.00%	99.44%	C	65%
3718	BRO000479	BARRENA P/METAL HSS BOSCH 1/8	130	\$	6,155.47	0.00%	99.44%	C	65%
3719	INO001186	TORNILLO HEXAGONAL INOXIDABLE MM T-316 24 X 80	16	\$	6,135.36	0.00%	99.44%	C	65%
3720	EQU000701	ESMERILADORA BANCO 8" TOTAL 150W 3450 RPM	1	\$	6,116.30	0.00%	99.45%	C	65%
3721	VID000066	TEMPLADO DE VIDRIO 1/4	25	\$	6,102.00	0.00%	99.45%	C	65%

3722	EQU000898	AIRE KTC SPLIT INVERTER SEER 17 12000BTU	1	\$	6,101.70	0.00%	99.45%	C	65%
3723	QUI000231	PINCEL PARA DECAPANTE WHALE SPRAY	18	\$	6,097.18	0.00%	99.45%	C	65%
3724	VID000231	VIDRIO LAMINADO BLANCO CANTEAADO 1/4	14	\$	6,096.67	0.00%	99.45%	C	65%
3725	INO000649	TORNILLO HEXAGONAL INOXIDABLE NC 5/16 X 4-1/2	178	\$	6,089.29	0.00%	99.45%	C	65%
3726	VAR001730	Gafa de Seguridad P/SOI.DAR CLIMAX NEGRO 620 T6	13	\$	6,087.85	0.00%	99.45%	C	65%
3727	MET000956	PERNO ROSCA CORRIDA B7 NC 3/4 x 4	42	\$	6,083.28	0.00%	99.45%	C	65%
3728	VAR001053	CUCHILLA CALADORA SET MAKITA JP B-25 A-85765	13	\$	6,071.81	0.00%	99.45%	C	65%
3729	VAR001241	ALICATE TOTAL THT110806P ELECTRICISTA 8"	17	\$	6,056.06	0.00%	99.45%	C	65%
3730	INO000903	TORNILLO HEXAGONAL INOXIDABLE MM 4 X 30	650	\$	6,054.16	0.00%	99.45%	C	65%
3731	VAR001239	TIJERA TOTAL THT522106 AVIACION RECTA 10"	14	\$	6,052.75	0.00%	99.45%	C	65%
3732	ABR000802	ROLO COMBINADO 100 X 100 X 19 GR. 120/S.M	4	\$	6,041.80	0.00%	99.46%	C	65%
3733	FTT000209	ABRAZADERA CLAMP INOX 304 SANITARIO 3A DE 4"	8	\$	6,019.20	0.00%	99.46%	C	65%
3734	HER000055	HERRAJE INOXIDABLE T-304 SUPERIOR PIVOT LARGO V40 KEYI V-V-V	8	\$	6,017.50	0.00%	99.46%	C	65%
3735	EST000594	CANCAMO ANCLAJE SS-316 5/16 X 4 1/2"	79	\$	6,010.20	0.00%	99.46%	C	65%
3736	ABR000009	DISCO MULTIMATERIAL BOSCH 9 1/4 X 80 T	2	\$	6,000.00	0.00%	99.46%	C	65%
3737	ABR0000717	DISCO DE CORTE Y PULIR 3M CUBITRON II 9 X 1/8 X 7/8	6	\$	6,000.00	0.00%	99.46%	C	65%
3738	VAR000194	MANDRIL DE LLAVE DE 3/4	1	\$	6,000.00	0.00%	99.46%	C	65%
3739	VAR000569	DADO PARA ROSCAR RIDGID 500B NC 1-8 HSS	1	\$	6,000.00	0.00%	99.46%	C	65%
3740	VAR001726	MASCARILLA CLIMAX CAUCHO 731	2	\$	6,000.00	0.00%	99.46%	C	65%
3741	INO001038	TORNILLO ALLEN AVELLANADO INOX MM 8 X 80	310	\$	5,997.50	0.00%	99.46%	C	65%
3742	VAR001253	PINZA TOTAL THT230606 CORTE DIAGONAL 6" CROMO VANADIO	20	\$	5,996.39	0.00%	99.46%	C	65%
3743	IND002681	TORNILLO CARRUAJE NC Z/P 1/4 X 4	1,309	\$	5,985.08	0.00%	99.46%	C	65%
3744	INO000605	TORNILLO HEXAGONAL INOXIDABLE NC 3/16 X 1-1/2	469	\$	5,984.98	0.00%	99.47%	C	65%
3745	EST000041	TORNILLO ANCLAJE CUNA 3/4 X 3 3/4	103	\$	5,980.43	0.00%	99.47%	C	65%
3746	INO001080	TORNILLO ALLEN AVELLANADO INOX NC 1/2 X 3	104	\$	5,973.23	0.00%	99.47%	C	65%
3747	IND001542	TORNILLO HEXAGONAL NF GB 5/8 X 1-1/2	245	\$	5,961.65	0.00%	99.47%	C	65%
3748	VAR001702	JUEGO CUBOS TOTAL THKISD12102L IMPACTO 1/2" 10 PZAS HEXAGONAL LARGO	4	\$	5,958.00	0.00%	99.47%	C	65%
3749	IND002556	TUERCA HEXAGONAL NC A307 Z/P M12-1.75	1,657	\$	5,955.98	0.00%	99.47%	C	65%
3750	SOL000060	ELECTRODO OCEAN WELDING 6013 3/32 - 11LB	80	\$	5,950.18	0.00%	99.47%	C	65%
3751	VAR001244	ALICATE TOTAL THT210706P ELECTRICISTA 7 CROMO VANADIO	17	\$	5,932.20	0.00%	99.47%	C	65%
3752	EST000005	BARRA ROSCADA GALVANIZADA MM 8	114	\$	5,926.68	0.00%	99.47%	C	65%
3753	DEC000028	TIRADOR INOXIDABLE DE PUERTA (PUSH/PULL) 96 X 300MM	6	\$	5,915.17	0.00%	99.47%	C	65%
3754	MET000803	PERNO ROSCADO HIERRO NEGRO 1/2 X 10	36	\$	5,904.00	0.00%	99.47%	C	65%
3755	IND000040	TORNILLO ALLEN NC GB 1/2 X 3	156	\$	5,900.20	0.00%	99.47%	C	65%
3756	VAR001432	JUEGO ESMERILADORA TOTAL TACSD13571 357 PIEZAS	5	\$	5,882.40	0.00%	99.47%	C	65%
3757	VAR000973	BANDEADOR NO.4 9-27 ZAMAK	2	\$	5,881.42	0.00%	99.48%	C	65%
3758	VAR001707	ADAPTADOR BARRERA SDS-MAX 3KEEGO DE 300 MM	4	\$	5,880.00	0.00%	99.48%	C	65%
3759	VAR001380	CALIBRADOR TOTAL TMT311501 INOXIDABLE	8	\$	5,876.02	0.00%	99.48%	C	65%
3760	IND001510	TORNILLO HEXAGONAL NF GB 3/4 X 6	48	\$	5,862.47	0.00%	99.48%	C	65%
3761	MET000565	NIPLE MANGUERA INOX 304 ROSCADO 1-1/4"	10	\$	5,860.96	0.00%	99.48%	C	65%
3762	IND003007	TUERCA HEXAGONAL GALVANIZADA A307 ZP MM 16 P-2.00	644	\$	5,839.32	0.00%	99.48%	C	65%
3763	MET000504	NIPLE INOXIDABLE 2 X 5	8	\$	5,824.80	0.00%	99.48%	C	65%
3764	BRO000681	SIERRA COPA HW60 3KEEGO P/MADERA 3 1/2 x 1	2	\$	5,821.20	0.00%	99.48%	C	66%
3765	EST000524	TORNILLO HEX A325 HOT GALVANIZED 1/2 X 2 1/2	283	\$	5,809.00	0.00%	99.48%	C	66%
3766	ABR000972	DISCO P/SIERRA CIRCULAR MAKITA 6 1/4" 24T D-51312	11	\$	5,808.00	0.00%	99.48%	C	66%
3767	BRO000666	BARRENA 3KEEGO 2HC35 TCT P/INOX DE 9/16" X 1"	2	\$	5,804.66	0.00%	99.48%	C	66%
3768	IND000267	TORNILLO ALLEN MM GB.8 5 X 20	1,916	\$	5,804.30	0.00%	99.48%	C	66%
3769	INO000225	TORNILLO ALLEN AVELLANADO INOX MM 8 X 40	318	\$	5,804.06	0.00%	99.49%	C	66%
3770	INO000997	TORNILLO AVELLANADO TIRAFONDO INOX 8 X 3	1,117	\$	5,803.12	0.00%	99.49%	C	66%
3771	SOL000001	APORTE ALUMINIO INFRA W.A 1/8	6	\$	5,802.90	0.00%	99.49%	C	66%
3772	FTT000975	REDUCCION COPA INOXIDABLE P/S SCHR0 1 1/4 X 1	20	\$	5,797.26	0.00%	99.49%	C	66%
3773	IND000233	TORNILLO HEXAGONAL MM GB.8 18 X 70 P 2.50	77	\$	5,796.18	0.00%	99.49%	C	66%
3774	IND004825	TORNILLO HEXAGONAL NC GB 1 1/4 X 4 1/2	16	\$	5,777.46	0.00%	99.49%	C	66%
3775	VAR000855	CINTURON DE SEGURIDAD ANTICAIDA CLIMAX 25 CN	4	\$	5,763.72	0.00%	99.49%	C	66%
3776	DEC000122	PRESA CRISTAL INOXIDABLE T-316 T-ALMEJA P/TUBO 2	12	\$	5,760.00	0.00%	99.49%	C	66%
3777	EQU000413	ATORNILLADOR STAYER 384 B	1	\$	5,760.00	0.00%	99.49%	C	66%
3778	MET001066	SEPARADOR INOX 2 X 6 ROSCA TIRAFONDO	7	\$	5,760.00	0.00%	99.49%	C	66%
3779	TUB000164	PERFIL INOX 304/304L NEGRO - 10mm X 30mm	24	\$	5,760.00	0.00%	99.49%	C	66%
3780	EQU000692	TALADRO ROTAMARTILLO TOTAL SDS PLUS 1050W 1 1/8 UTH110286	1	\$	5,755.87	0.00%	99.49%	C	66%
3781	IND001446	TORNILLO HEXAGONAL NC GB 9/16 X 5	83	\$	5,752.74	0.00%	99.49%	C	66%
3782	VAR001550	ALICATE TOTAL THT191002 PRESSION RECTO 10"	17	\$	5,720.52	0.00%	99.50%	C	66%
3783	ABR000946	ROLO P/ PULIR FAST GRINDER RLF D.100 X 30 X 25 GR.60	10	\$	5,712.00	0.00%	99.50%	C	66%
3784	INO000183	TORNILLO ALLEN AVELLANADO INOX MM 10 X 30	360	\$	5,700.29	0.00%	99.50%	C	66%
3785	VAR000938	MACHO DE ROSCAR NPT DE 1 1/4	1	\$	5,700.00	0.00%	99.50%	C	66%
3786	DEC000018	BISAGRA TIPO LIBRO PINTADA 4 1/2 X 4 1/2	29	\$	5,699.18	0.00%	99.50%	C	66%
3787	INO000600	TORNILLO HEXAGONAL INOXIDABLE NC 1/4 X 6	192	\$	5,693.14	0.00%	99.50%	C	66%
3788	BRO000562	BARRENA BOSCH SPEED SDS MAX 3/4 X 8 X 13 2608586820	1	\$	5,690.28	0.00%	99.50%	C	66%
3789	VAR001249	PINZA TOTAL THT120606P PUNTA LARGA CORTE 6"	29	\$	5,668.63	0.00%	99.50%	C	66%
3790	INO000241	TORNILLO PRISIONERO ALLEN INOX NC 3/16 X 1/2	854	\$	5,665.04	0.00%	99.50%	C	66%
3791	EQU000002	ADAPTADOR POWER CHARGE BOSCH HEX 8.7MM 7.15 X 85 MM	4	\$	5,649.00	0.00%	99.50%	C	66%
3792	INO000670	TORNILLO HEXAGONAL INOXIDABLE NC 7/16 X 2-1/2	169	\$	5,636.10	0.00%	99.50%	C	66%
3793	FTT000142	REDUCCION INOXIDABLE BUSHING ROSCADA 2 X 3/4	12	\$	5,629.06	0.00%	99.50%	C	66%
3794	VAR000864	CONJUNTO ABSORBEDOR CLIMAX 42 32/31 EN 354	2	\$	5,622.76	0.00%	99.50%	C	66%
3795	INO000568	TORNILLO HEXAGONAL INOXIDABLE NC 1/2 X 1-1/4	242	\$	5,615.05	0.00%	99.51%	C	66%
3796	IND002421	TUERCA DE SEGURIDAD NF 3/4	197	\$	5,604.23	0.00%	99.51%	C	66%

3797	SOL000083	APORTE INOXIDABLE OCEAN WELDING 308L 3/32	16	\$	5,602.06	0.00%	99.51%	C	66%
3798	IND000184	TORNILLO ALLEN MM G8.8 10 X 50	197	\$	5,584.26	0.00%	99.51%	C	66%
3799	IND000133	TORNILLO ALLEN NC G8 7/16 X 3	95	\$	5,575.66	0.00%	99.51%	C	66%
3800	MET000705	NIPLE INOXIDABLE 2 X 12	4	\$	5,575.51	0.00%	99.51%	C	66%
3801	IND000174	TORNILLO ALLEN AVELLANADO INOX NC 5/16 X 2-1/2	392	\$	5,574.76	0.00%	99.51%	C	66%
3802	QIU000017	MASILLA ACRILICA MARRON CANO	60	\$	5,572.48	0.00%	99.51%	C	66%
3803	VAR001353	JUEGO DE MACHOS P/ROSCA FHIERA NC 3/16"	17	\$	5,562.00	0.00%	99.51%	C	66%
3804	ING001075	TORNILLO ANCLAJE CAMISA INOX 1/2 X 3	84	\$	5,556.60	0.00%	99.51%	C	66%
3805	IND001988	TORNILLO HEXAGONAL MM G8.8 14 X 40 P 2.00	424	\$	5,555.03	0.00%	99.51%	C	66%
3806	IND002586	TORNILLO ALLEN AVELLANADO NC G8 3/8 X 1	662	\$	5,553.77	0.00%	99.51%	C	66%
3807	MET000420	NIPLE INOXIDABLE 1 1/2 X 6	18	\$	5,545.92	0.00%	99.51%	C	66%
3808	FIT000794	NIPLE INOXIDABLE 1/2 X 6 (IMP)	38	\$	5,541.80	0.00%	99.52%	C	66%
3809	BRO000559	BROCA ROTABROACH FHIERA CON PILOTO 7/8" X 2"	1	\$	5,541.48	0.00%	99.52%	C	66%
3810	QIU000205	ACEITE PENETRANTE WD-40 6.6 ONZAS	19	\$	5,532.71	0.00%	99.52%	C	66%
3811	RUE000006	RUEDA TERMOPLASTICA GRIS SOPORTE GALVANIZADO GIRATORIA TENTE 125 MM 100KG	10	\$	5,529.60	0.00%	99.52%	C	66%
3812	IND000919	TORNILLO HEXAGONAL INOXIDABLE MM 6 X 40	484	\$	5,519.69	0.00%	99.52%	C	66%
3813	IND004840	TORNILLO HEXAGONAL NC A307 Z/P 3/8 X 3	487	\$	5,518.21	0.00%	99.52%	C	66%
3814	IND002432	TUERCA MARIPOSA NC 1/4	627	\$	5,513.80	0.00%	99.52%	C	66%
3815	IND001864	TORNILLO TIRAFONDO HEXAGONAL 5/16 X 3	638	\$	5,498.76	0.00%	99.52%	C	66%
3816	IND001453	TORNILLO HEXAGONAL NF G8 1 X 12	11	\$	5,485.67	0.00%	99.52%	C	66%
3817	VAR001522	GUANTES TOTAL TSP1102 TELA PUNTOS AZUL	89	\$	5,475.48	0.00%	99.52%	C	66%
3818	VID000046	CANTEADO RECTO, VIDRIO 1/2	82	\$	5,465.82	0.00%	99.52%	C	66%
3819	IND002577	TORNILLO ALLEN AVELLANADO NC G8 1/2 X 3	199	\$	5,465.15	0.00%	99.52%	C	66%
3820	MET000725	NIPLE INOXIDABLE 3/4 X 5	25	\$	5,459.93	0.00%	99.52%	C	67%
3821	IND000076	TORNILLO ALLEN NC G8 3/4 X 2-1/2	70	\$	5,452.28	0.00%	99.53%	C	67%
3822	FIT000418	JUNTA TEFLON CLAMP 4"	30	\$	5,426.02	0.00%	99.53%	C	67%
3823	FIT000430	REDUCCION INOXIDABLE BUSHING ROSCADA 4 X 3	2	\$	5,410.74	0.00%	99.53%	C	67%
3824	HER000268	CAJA P/SELECTOR 81.0 X 52.5 X 44.5	1	\$	5,400.00	0.00%	99.53%	C	67%
3825	HER000314	PESTILLO BECUSA INOX T-304 MOD.501 4"	14	\$	5,400.00	0.00%	99.53%	C	67%
3826	ING000206	TORNILLO ALLEN AVELLANADO INOX MM 5 X 30	750	\$	5,390.32	0.00%	99.53%	C	67%
3827	FIT000362	VALVULA 100PSI GLOBO ROSCADA INOXIDABLE T-316 CF8M 2	1	\$	5,386.50	0.00%	99.53%	C	67%
3828	VAR001359	JUEGO DE MACHOS P/ROSCA FHIERA M10 X 1.25"	14	\$	5,376.00	0.00%	99.53%	C	67%
3829	VID000034	BOLEADO RECTO, VIDRIO 3/8	97	\$	5,370.83	0.00%	99.53%	C	67%
3830	IND001941	TORNILLO HEXAGONAL MM G8.8 12 X 35 P 1.25	425	\$	5,368.55	0.00%	99.53%	C	67%
3831	IND002358	TUERCA HEXAGONAL NF G8 7/16	1,766	\$	5,356.55	0.00%	99.53%	C	67%
3832	IND002360	TUERCA HEXAGONAL NF G8 9/16	830	\$	5,348.80	0.00%	99.53%	C	67%
3833	FIT000268	TAPON INOXIDABLE REDONDO P/S SCH10 1/2	13	\$	5,346.00	0.00%	99.53%	C	67%
3834	ABR000739	DISCO DE LIJA DRONCO/OSBORN SPECIAL INOX 5" GR-60	49	\$	5,329.22	0.00%	99.53%	C	67%
3835	BRO000249	BROCA DIAMANTADA P/VIDRIO 63MM	10	\$	5,315.14	0.00%	99.53%	C	67%
3836	VAR001455	ALICATE TOTAL THT118102 MECANICO 10' CROMO VANADIO	17	\$	5,292.00	0.00%	99.54%	C	67%
3837	IND003240	TORNILLO ALLEN AVELLANADO MM G8.8 12 X 25	240	\$	5,280.00	0.00%	99.54%	C	67%
3838	VAR001749	LLAVE COMBINADA TOTAL TCSPAR131 13MM CON CHICHARRA	19	\$	5,276.40	0.00%	99.54%	C	67%
3839	VAR001701	JUEGO CUBOS TOTAL THISTD12101 IMPACTO 1/2" 10 PZAS HEXAGONAL	6	\$	5,275.20	0.00%	99.54%	C	67%
3840	VAR000447	TAPON DE OJDOS 13E	163	\$	5,248.84	0.00%	99.54%	C	67%
3841	ABR000768	DISCO DE LIJA PERFECT A DRONCO/OSBORN 7 GR-36	66	\$	5,248.80	0.00%	99.54%	C	67%
3842	FIT000777	NIPLE INOXIDABLE 1 1/4 X 3 (IMP)	35	\$	5,246.88	0.00%	99.54%	C	67%
3843	IND003206	ARANDELA PLANA VUELO ANCHO GALVANIZADA 1 1/4	257	\$	5,245.68	0.00%	99.54%	C	67%
3844	IND000359	TORNILLO ALLEN AVELLANADO MM G8.8 6 X 16	1,241	\$	5,244.91	0.00%	99.54%	C	67%
3845	QIU000221	SELLADOR DE GRIETAS SIMPSON CIL-V 32 ONZAS	1	\$	5,244.00	0.00%	99.54%	C	67%
3846	DEC000380	CUBREFALTA INOXIDABLE T-316 PLANO 2	23	\$	5,241.60	0.00%	99.54%	C	67%
3847	IND002670	TORNILLO CARRUAJE NC Z/P 1/2 X 2	714	\$	5,204.32	0.00%	99.54%	C	67%
3848	BRO000704	SIERRA HOCO METAL MARITA 1	10	\$	5,191.87	0.00%	99.54%	C	67%
3849	VAR001530	ALICATE TOTAL THT19902 PRESION PUNTA LARGA 9"	13	\$	5,186.69	0.00%	99.55%	C	67%
3850	IND001424	TORNILLO HEXAGONAL NC G8 7/8 X 10	22	\$	5,185.73	0.00%	99.55%	C	67%
3851	IND001861	TORNILLO TIRAFONDO HEXAGONAL 5/16 X 2	653	\$	5,180.16	0.00%	99.55%	C	67%
3852	IND001531	TORNILLO HEXAGONAL NF G8 5/16 X 2-1/2	306	\$	5,167.58	0.00%	99.55%	C	67%
3853	TEM000021	PUERTA TEMPLADA REDUCIDA DORMA 3/8 P/TIRADOR 16 (1 X 2.10) MT	1	\$	5,166.00	0.00%	99.55%	C	67%
3854	SUJ000124	ABRAZADERA UNISTRUT 1/2 M500	235	\$	5,163.29	0.00%	99.55%	C	67%
3855	EST003190	TORNILLO ANCLAJE CAMISA CABEZA AVELLANADA SIMPSON 1/4 X 3	152	\$	5,158.03	0.00%	99.55%	C	67%
3856	FIT000167	REDUCCION COPA INOX 304 ROSCADA 3/4" A 1/2"	46	\$	5,157.78	0.00%	99.55%	C	67%
3857	IND000865	TORNILLO CARRUAJE INOXIDABLE NC 1/4 X 3	316	\$	5,136.58	0.00%	99.55%	C	67%
3858	VAR001446	BOTAS DE SEGURIDAD RONDA PAREDES NO.36	4	\$	5,124.00	0.00%	99.55%	C	67%
3859	ABR000805	ROLO LAMINA RFL D. 100 X 100 X 19 GR.240 FAST GRINDER	4	\$	5,117.23	0.00%	99.55%	C	67%
3860	IND002542	TUERCA HEXAGONAL MM A307 ZP 6	3,553	\$	5,114.76	0.00%	99.55%	C	67%
3861	FIT000506	VALVULA CHEQUE INOXIDABLE T-304 VERTICAL 1/2	14	\$	5,109.94	0.00%	99.55%	C	67%
3862	IND004841	TORNILLO TIRAFONDO AVELLANADO PHILLIPS 8 X 1	6,127	\$	5,102.50	0.00%	99.55%	C	67%
3863	TEM000017	VIDRIO TEMPLADO TRANSPARENTE (1200 X 700) MM	6	\$	5,100.00	0.00%	99.56%	C	67%
3864	BRO000236	BROCA DIAMANTADA P/VIDRIO 35MM	18	\$	5,093.36	0.00%	99.56%	C	67%
3865	FIT000465	TAPON INOX 304 HEXAGONAL ROSCA EXT. 3/4"	63	\$	5,086.62	0.00%	99.56%	C	67%
3866	BRO000563	BARRENA SDS MAX BOSCH 8X 3/4 X 8 X 13	1	\$	5,084.40	0.00%	99.56%	C	67%
3867	BRO000197	BARRENA BOSCH SPEED SDS MAX 5/8 X 13	1	\$	5,071.21	0.00%	99.56%	C	67%
3868	EST000491	TORNILLO ANCLAJE CUNA INOX 1/2 X 7	26	\$	5,053.16	0.00%	99.56%	C	67%
3869	IND001419	TORNILLO HEXAGONAL NC G8 7/16 X 5	175	\$	5,044.81	0.00%	99.56%	C	67%
3870	EQU000115	TALADRO BOSCH MARTILLO DE 1/2" GSB 550 RE	1	\$	5,040.00	0.00%	99.56%	C	67%
3871	MET001014	ROSCADO 4	13	\$	5,040.00	0.00%	99.56%	C	67%
3872	IND000289	TORNILLO ALLEN MM G8.8 6 X 70	469	\$	5,030.86	0.00%	99.56%	C	67%
3873	IND000175	TORNILLO ALLEN AVELLANADO INOX NC 5/16 X 3	246	\$	5,029.08	0.00%	99.56%	C	67%
3874	IND002815	TORNILLO HEXAGONAL NF G8 1 X 4	80	\$	5,015.16	0.00%	99.56%	C	67%

3875	VAR001537	LLAVE COMBINADA TRUPER 13MM C/CHICHARRA 15745	16	\$	5,009.40	0.00%	99.56%	C	67%
3876	LAM000022	LAMINA NEGRA 38CC4	52	\$	5,005.20	0.00%	99.56%	C	67%
3877	EST000212	TUERCA UNION DE BARRA NC DE 5/16	533	\$	5,005.02	0.00%	99.56%	C	67%
3878	INO000979	TORNILLO CARRUAJE INOXIDABLE NC 1/4 X 1 1/4	458	\$	5,002.91	0.00%	99.57%	C	68%
3879	BRO000654	BARRENA SDS PLUS BOSCH 1/2 X 8 X 10	10	\$	5,000.93	0.00%	99.57%	C	68%
3880	BRO000664	BARRENA ESCALONADA 3REBEO 1/4 - 1 3/8 ADAPT-3/8	2	\$	4,989.60	0.00%	99.57%	C	68%
3881	VID000045	CANTEADO RECTO, VIDRIO 3/16	98	\$	4,977.29	0.00%	99.57%	C	68%
3882	IND000273	TORNILLO ALLEN MM G8.8 5 X 50	904	\$	4,974.58	0.00%	99.57%	C	68%
3883	QUI000212	TEFLON USO GENERAL BLM 3/4 X 7MT	258	\$	4,973.20	0.00%	99.57%	C	68%
3884	IND000448	TORNILLO PRISIONERO ALLEN G8 MM 8 X 20	421	\$	4,959.58	0.00%	99.57%	C	68%
3885	IND002112	TORNILLO HEXAGONAL MM G8.8 5 X 35 P 0.80	1,405	\$	4,953.25	0.00%	99.57%	C	68%
3886	VID000064	SERVICIO DE FOTOSOL.DADURA ULTRAVIOLETA	22	\$	4,940.06	0.00%	99.57%	C	68%
3887	IND002123	TORNILLO HEXAGONAL MM G8.8 6 X 30 P 1.00	1,318	\$	4,940.04	0.00%	99.57%	C	68%
3888	IND003016	TORNILLO HEXAGONAL NC ZP A307 7/16 X 2	343	\$	4,931.54	0.00%	99.57%	C	68%
3889	VAR001657	TAPE ELECTRICO ROJO 3M 3/4"X60" 1711	40	\$	4,927.50	0.00%	99.57%	C	68%
3890	IND000365	TORNILLO ALLEN AVELLANADO MM G8.8 8 X 20	491	\$	4,927.09	0.00%	99.57%	C	68%
3891	VAR000840	CHALECO MOD. SV AMARILLO / NARANJA CLIMAX	19	\$	4,926.52	0.00%	99.57%	C	68%
3892	EST000389	TORNILLO ANCLAJE CUNA 1/4 X 1 3/4	722	\$	4,924.26	0.00%	99.58%	C	68%
3893	EQU000969	HERR. DREMEL ROT. C/GRAB. F0133000BE	1	\$	4,920.00	0.00%	99.58%	C	68%
3894	VAR001287	CUBO TOTAL THSTF12143L 1/2" X 14 MM HEX LARGO	42	\$	4,914.68	0.00%	99.58%	C	68%
3895	HER000283	BISAGRA INOX 304 P/BAÑO KB90 MURO/VIDRIO NEGRA	5	\$	4,914.00	0.00%	99.58%	C	68%
3896	ABR000758	DISCO DRONCO/OSBORN PAÑO BLANDO 8" NF914 2 POLIEREN	2	\$	4,912.22	0.00%	99.58%	C	68%
3897	QUI000105	EPOXICO SIMPSON P/ANCLAJE SET 1.7 KTA	6	\$	4,910.52	0.00%	99.58%	C	68%
3898	SUJ000080	TENSOR CERRADO INOX 316 DE 3/16" - 5MM	35	\$	4,910.34	0.00%	99.58%	C	68%
3899	BRO000639	SIERRA HUECO METAL MAKITA 5	4	\$	4,905.01	0.00%	99.58%	C	68%
3900	VAR001295	PISTOLA P/ MASILLAR 9 TH120409 TOTAL	18	\$	4,904.92	0.00%	99.58%	C	68%
3901	EST000525	TORNILLO HEX A325 HOT GALVANIZADO 3/4 X 3 1/2	79	\$	4,899.89	0.00%	99.58%	C	68%
3902	IND001940	TORNILLO HEXAGONAL MM G8.8 12 X 30 P 1.75	614	\$	4,895.58	0.00%	99.58%	C	68%
3903	VAR001017	GAFAS SEGURIDAD CLIMAX 598-T	18	\$	4,891.01	0.00%	99.58%	C	68%
3904	INO000277	TORNILLO PRISIONERO ALLEN INOX MM 4 X 12	714	\$	4,890.82	0.00%	99.58%	C	68%
3905	ABR000607	ROLO LAMINA RFL D. 100 X 100X 19 GR.80 FAST GRINDER	2	\$	4,881.82	0.00%	99.58%	C	68%
3906	EST000354	TORNILLO ANCLAJE CAMISA 3/4 X 4	95	\$	4,871.86	0.00%	99.58%	C	68%
3907	VAR001223	MASCARILLA CLIMAX 1720 N95 FFP2 ESPAÑA	40	\$	4,867.50	0.00%	99.59%	C	68%
3908	EST000500	TORNILLO ANCLAJE CAMISA 3/8 X 1 7/8	547	\$	4,855.00	0.00%	99.59%	C	68%
3909	BRO000565	BARRENA PERCUTORA SDS PLUS BOSCH 3/4 X 12	4	\$	4,850.83	0.00%	99.59%	C	68%
3910	BRO000187	BARRENA SDS PLUS BOSCH 1/2 X 4 X 6	16	\$	4,844.70	0.00%	99.59%	C	68%
3911	EST000583	ANCLAJE MECANICO DROP IN SIMPSON 1/2 x 1	103	\$	4,826.95	0.00%	99.59%	C	68%
3912	IND003215	TORNILLO DIABLITO 12 X 1 1/2	3,956	\$	4,824.71	0.00%	99.59%	C	68%
3913	VAR001677	CANDADO DE LATON LINCX 40 MM	8	\$	4,824.00	0.00%	99.59%	C	68%
3914	BRO000178	BARRENA SDS PLUS BOSCH 5X 5/32 X 4 X 6	20	\$	4,817.59	0.00%	99.59%	C	68%
3915	VAR001153	GUANTES TOTAL CUERO 4 10.5" LARGO TSP14101	26	\$	4,813.09	0.00%	99.59%	C	68%
3916	BRO000186	BARRENA SDS PLUS BOSCH 5X 7/16 X 4 X 6	6	\$	4,807.25	0.00%	99.59%	C	68%
3917	MET001127	TIRADOR INOXIDABLE RECTANGULAR P/PUERTA DE 600 MM	1	\$	4,800.00	0.00%	99.59%	C	68%
3918	VAR000866	LINEA DE VIDA COMPLETA CLIMAX 20MTS	1	\$	4,800.00	0.00%	99.59%	C	68%
3919	VAR001755	ESCUADRA COMBINADA TRUPER 12" (14380)	10	\$	4,800.00	0.00%	99.59%	C	68%
3920	VID000065	SERVICIO DE LAMINADO	12	\$	4,800.00	0.00%	99.59%	C	68%
3921	IND000746	TORNILLO CARRUAJE NC 3/8 X 10	204	\$	4,799.58	0.00%	99.59%	C	68%
3922	ABR000961	ROLO COMB. NTM 60 X 40 X 6 GR.100 FAST GRINDER	14	\$	4,799.04	0.00%	99.59%	C	68%
3923	VID000018	BISELADO RECTO, VIDRIO 1/2	65	\$	4,794.91	0.00%	99.60%	C	68%
3924	INO000235	TORNILLO PRISIONERO ALLEN INOX NC 1/4 X 1 1/4	706	\$	4,791.01	0.00%	99.60%	C	68%
3925	FTI000125	REDUCCION COPA INOXIDABLE P/S SCH40 4 X 3	4	\$	4,786.74	0.00%	99.60%	C	68%
3926	BRO000522	BARRENA P/METAL HSS BOSCH 1/2	8	\$	4,777.69	0.00%	99.60%	C	68%
3927	BRO000501	BARRENA COBALTO HSS 1/2	6	\$	4,771.62	0.00%	99.60%	C	68%
3928	EST000256	TORNILLO AJUSTIN ESTANDAR C/NROPRENO 14 X 4	958	\$	4,771.31	0.00%	99.60%	C	68%
3929	VAR001731	CARETA P/SOLDAR CLIMAX 405-CPA (110 X 55)	10	\$	4,767.60	0.00%	99.60%	C	68%
3930	IND000265	TORNILLO ALLEN MM G8.8 5 X 12	1,450	\$	4,764.28	0.00%	99.60%	C	68%
3931	IND002446	TUERCA HEXAGONAL MM G8.8 14 P 1.50	977	\$	4,763.22	0.00%	99.60%	C	68%
3932	MFT000502	NIPLI INOXIDABLE 2 X 4	14	\$	4,757.57	0.00%	99.60%	C	68%
3933	BRO000510	BARRENA BOSCH SDS PLUS 3/16 X 12	11	\$	4,750.92	0.00%	99.60%	C	68%
3934	IND002627	ARANDELA PRESION G8 NEGRA 1/4	7,776	\$	4,748.34	0.00%	99.60%	C	68%
3935	IND000119	TORNILLO ALLEN NC G8 5/8 X 3	65	\$	4,747.87	0.00%	99.60%	C	69%
3936	HER000001	HERRAJE INOXIDABLE T-316 SUPERIOR SM-1020 V501 DORMA	7	\$	4,742.47	0.00%	99.60%	C	69%
3937	IND000305	TORNILLO ALLEN MM G8.8 8 X 70	180	\$	4,740.25	0.00%	99.60%	C	69%
3938	EQU000792	REGLA GRADUADA GR 500 5M BOSCH	1	\$	4,740.00	0.00%	99.61%	C	69%
3939	VAR001670	CANDADO NAUTIC SS-316 LINCX 30 MM	6	\$	4,740.00	0.00%	99.61%	C	69%
3940	IND000287	TORNILLO ALLEN MM G8.8 6 X 60	623	\$	4,731.35	0.00%	99.61%	C	69%
3941	ABR000864	DISCO DIAMANTADO ECO UNIVERSAL TURBO BOSCH 9 x 7/8	2	\$	4,688.94	0.00%	99.61%	C	69%
3942	DEC000033	SEPARADOR INOXIDABLE 40 X 70 MM	19	\$	4,683.36	0.00%	99.61%	C	69%
3943	BRO000741	BARRENA SDS PLUS BOSCH 1/4 X 10 X 12 5 PUNTAS	7	\$	4,680.00	0.00%	99.61%	C	69%
3944	VAR001430	CINCEL TALADRO TOTAL PLANO TAC15221811 SDM MAX 18	19	\$	4,673.52	0.00%	99.61%	C	69%
3945	ABR000704	DISCO DE CORTE DRONCO/OSBORN JUBILEE INOX AS60WHT 4 1/2 X 1MM X 7/8	60	\$	4,672.40	0.00%	99.61%	C	69%
3946	IND000268	TORNILLO ALLEN MM G8.8 5 X 25	1,316	\$	4,671.50	0.00%	99.61%	C	69%
3947	DEC000209	SOPORTE INOXIDABLE T-304 ORNAMENTAL AJUSTABLE P/ BASE 2 P/PASAM P/TUBO	5	\$	4,664.41	0.00%	99.61%	C	69%
3948	VAR001719	MASCARILLA CLIMAX 745A	7	\$	4,659.00	0.00%	99.61%	C	69%
3949	BRO000643	SIERRA HUECO METAL MAKITA 2	8	\$	4,658.41	0.00%	99.61%	C	69%
3950	IND001892	TORNILLO HEXAGONAL MM G8.8 10 X 20 P 1.50	944	\$	4,656.32	0.00%	99.61%	C	69%
3951	IND000366	TORNILLO ALLEN AVELLANADO MM G8.8 8 X 25	451	\$	4,650.02	0.00%	99.61%	C	69%
3952	INO000714	TORNILLO HEXAGONAL INOXIDABLE MM 12 X 45	125	\$	4,644.92	0.00%	99.61%	C	69%

3953	FIT000189	REDUCCION INOXIDABLE SANITARIO P/S 3 X 1 1/2	6	\$	4,630.50	0.00%	99.61%	C	69%
3954	INO001150	TORNILLO HEXAGONAL INOXIDABLE MM T-316 12 X 30	142	\$	4,623.90	0.00%	99.62%	C	69%
3955	DEC000092	TAPON INOXIDABLE T-316 ORNAMENTAL AJUSTABLE P/TUBO 1 1/2	14	\$	4,623.34	0.00%	99.62%	C	69%
3956	DEC000011	SOPORTE INOXIDABLE T-304 P/ TIRADORES TUBO REDONDO	11	\$	4,622.12	0.00%	99.62%	C	69%
3957	VAR000125	MANDRIL PARA TALADRO BOSCH 1/2 2608571091	6	\$	4,620.00	0.00%	99.62%	C	69%
3958	INO000711	TORNILLO HEXAGONAL INOXIDABLE MM 12 X 25 P 1.50	160	\$	4,619.20	0.00%	99.62%	C	69%
3959	VAR001395	BOQUILLA OXICORTE P/ACETILENO VICTOR #3	11	\$	4,615.92	0.00%	99.62%	C	69%
3960	FIT000101	JUNTA BUNA CLAMP 1	212	\$	4,610.70	0.00%	99.62%	C	69%
3961	FIT000779	NIPLF INOXIDABLE 1 1/4 X 6 (TMP)	13	\$	4,601.48	0.00%	99.62%	C	69%
3962	VAR000369	MARCO SEGUETA TOTAL THYS4106 12" INDUSTRIAL	8	\$	4,599.00	0.00%	99.62%	C	69%
3963	VAR000846	VIDRIO P/CARETA D/SOLDAR CLIMAX 405-CPA (105 X 50)	25	\$	4,597.14	0.00%	99.62%	C	69%
3964	ABR000760	DISCO DRONCO/OSBORN PAÑO BLANDO 8" NF925 3 BLAU	2	\$	4,577.30	0.00%	99.62%	C	69%
3965	IND001854	TORNILLO TIRAFONDO HEXAGONAL 3/8 X 5	236	\$	4,570.42	0.00%	99.62%	C	69%
3966	ABR000785	ROLO DE GOMA D.90 X 100 X 19	1	\$	4,560.00	0.00%	99.62%	C	69%
3967	ABR000860	DISCO COPA DIAMANTADO BOSCH STANDAR CONCRETO 7 X 7/8	2	\$	4,560.00	0.00%	99.62%	C	69%
3968	EQU000766	REPUESTO 3KEEGO ARMADURA (MASA) P/TALADRO SMD35	1	\$	4,560.00	0.00%	99.62%	C	69%
3969	FIT000016	CODO INOX 304 SANITARIO 3A P/S 2-1/2 X 45"	12	\$	4,560.00	0.00%	99.62%	C	69%
3970	VAR001728	KIT ARNES CLIMAX 10 BASIC PLUS	2	\$	4,560.00	0.00%	99.63%	C	69%
3971	INO000869	TORNILLO CARRUAJE INOXIDABLE NC 3/8 X 4	104	\$	4,552.06	0.00%	99.63%	C	69%
3972	VAR016667	CHALECO SHERIFF KWIKSAFETY VERDE 2XL	2	\$	4,548.00	0.00%	99.63%	C	69%
3973	ABR000032	DISCO MULTIMATERIAL BOSCH 7 1/4 X 60 T	2	\$	4,543.15	0.00%	99.63%	C	69%
3974	ABR000976	LIJA DE AGUA FANDELI C-99 G.80	116	\$	4,525.56	0.00%	99.63%	C	69%
3975	HER000090	INSERTO INOXIDABLE GD10 (PIVOT INFERIOR TIPO OLYMPIA)	31	\$	4,523.52	0.00%	99.63%	C	69%
3976	VAR001052	CUCHILLA CALADORA SET MAKITA B-10 792538-6/A-85628	10	\$	4,511.86	0.00%	99.63%	C	69%
3977	EQU000411	PLATO DE GOMA P/LIJA DRONCO/OSBORN DE 7"	7	\$	4,497.00	0.00%	99.63%	C	69%
3978	FIT000104	JUNTA BUNA CLAMP 4	85	\$	4,496.26	0.00%	99.63%	C	69%
3979	SOL000105	APORTE P/SOLDAR ALUMINIO ER-5356 0.035 ROLLO	6	\$	4,465.33	0.00%	99.63%	C	69%
3980	VAR001682	CUCHILLA CARTON 6 TRUPER 16977 PLAST/GOMA	25	\$	4,460.40	0.00%	99.63%	C	69%
3981	BRO000710	BARRENA P/METAL HSS BOSCH 1/32"	194	\$	4,459.12	0.00%	99.63%	C	69%
3982	IND001763	TORNILLO HEXAGONAL NC A307 Z/P 1/2 X 5	158	\$	4,450.88	0.00%	99.63%	C	69%
3983	BRO000493	BARRENA P/METAL HSS BOSCH 1/16"	161	\$	4,448.50	0.00%	99.63%	C	69%
3984	RUE000052	RUEDA POLIAMIDA ROJA SOPORTE INOX FIJO TENTE 100 MM 150KG	2	\$	4,448.28	0.00%	99.63%	C	69%
3985	VAR001250	PINZA TOTAL TH1130606P CORTE DIAGONAL 6"	19	\$	4,445.32	0.00%	99.63%	C	69%
3986	FIT000370	VALVULA INOX 304 MARIPOSA SANITARIA 3A CLAMP 1"	2	\$	4,445.28	0.00%	99.64%	C	69%
3987	INO000946	TUERCA INOXIDABLE A304 3 MM	936	\$	4,438.68	0.00%	99.64%	C	69%
3988	INO001152	TORNILLO HEXAGONAL INOXIDABLE MM T-316 12 X 40	112	\$	4,437.80	0.00%	99.64%	C	69%
3989	IND001418	TORNILLO HEXAGONAL NC G8 7/16 X 4 1/2	149	\$	4,407.94	0.00%	99.64%	C	69%
3990	MET001110	SOPORTE INOXIDABLE L P/PASAMANO	6	\$	4,404.96	0.00%	99.64%	C	69%
3991	IND000747	TORNILLO CARRUAJE NC Z/P 3/8 X 1 1/2	956	\$	4,392.08	0.00%	99.64%	C	69%
3992	VAR001648	JUEGO EXTRACTOR DE TORNILLOS TRUPER 14512	14	\$	4,390.80	0.00%	99.64%	C	69%
3993	SUJ000127	ABRAZADERA UNISTRUT 3/4 M500	142	\$	4,387.67	0.00%	99.64%	C	70%
3994	BRO000248	BROCA DIAMANTADA P/VIDRIO 75MM	6	\$	4,385.76	0.00%	99.64%	C	70%
3995	PER000083	PERFIL CUADRADO GALVANIZADO 2 X 2	48	\$	4,375.82	0.00%	99.64%	C	70%
3996	IND001706	TORNILLO HEXAGONAL NC G2 5/8 X 2	240	\$	4,357.74	0.00%	99.64%	C	70%
3997	FIT000264	TAPON INOX 304 REDONDO ROSCA INT. 1-1/4"	17	\$	4,344.64	0.00%	99.64%	C	70%
3998	EQU000073	CARBONES P/LIJADORA BOSCH GEX 150-125	6	\$	4,320.00	0.00%	99.64%	C	70%
3999	IND000801	TORNILLO ESPARRAGO G8 NC-NC 1 X 3	24	\$	4,320.00	0.00%	99.64%	C	70%
4000	MET001182	NIPLF INOXIDABLE 1/2 X 115	2	\$	4,320.00	0.00%	99.64%	C	70%
4001	VAR001612	NIVEL TOTAL TMT26036 24"/60CM ALUMINIO PROFESIONAL	14	\$	4,320.00	0.00%	99.64%	C	70%
4002	VAR001410	GUANTE JUBA MODELO 5735 VERDE/NEGRO	8	\$	4,306.37	0.00%	99.64%	C	70%
4003	EQU000474	REPUESTO BOSCH SWICHT P/GWS 7-115 NEWS	12	\$	4,304.39	0.00%	99.65%	C	70%
4004	EST003194	PALOTE PARA ANCLAJE HDI 1/2 SIMPSON	8	\$	4,290.50	0.00%	99.65%	C	70%
4005	IND000309	TORNILLO ALLEN AVELLANADO NC G8 1/2 X 2 1/2	144	\$	4,289.52	0.00%	99.65%	C	70%
4006	VAR000999	IMAN COLECTOR DE BIRUTA 3KEEGO	2	\$	4,284.00	0.00%	99.65%	C	70%
4007	IND001778	TORNILLO HEXAGONAL NC A307 Z/P 3/8 X 4	382	\$	4,279.19	0.00%	99.65%	C	70%
4008	IND001965	TORNILLO HEXAGONAL MM G8.8 12 X 80 P 1.25	148	\$	4,273.67	0.00%	99.65%	C	70%
4009	QUI000247	SPRAY SML ROJO	41	\$	4,260.00	0.00%	99.65%	C	70%
4010	ABR000709	DISCO LIJA CUBITRON 3M A36 7 X 7/8	16	\$	4,257.46	0.00%	99.65%	C	70%
4011	IND000360	TORNILLO ALLEN AVELLANADO MM G8.8 6 X 20	351	\$	4,246.56	0.00%	99.65%	C	70%
4012	BRO000169	BARRENA P/CONCRETO VERMONT 1/2 X 6	18	\$	4,241.77	0.00%	99.65%	C	70%
4013	VAR001700	BOQUILLA CONTACT TIP MAGNUM 0.045	12	\$	4,233.60	0.00%	99.65%	C	70%
4014	IND000328	TORNILLO ALLEN AVELLANADO NC G8 3/8 X 3/4	251	\$	4,226.93	0.00%	99.65%	C	70%
4015	INO001102	ARANDELA PRESION INOXIDABLE 3/16"	3,074	\$	4,224.24	0.00%	99.65%	C	70%
4016	EST000527	TORNILLO HEX A325 HOT GALVANIZED 7/8 X 2 1/2	68	\$	4,214.90	0.00%	99.65%	C	70%
4017	FIT000230	REDUCCION INOX T304 3A SANITARIA CLAMP 1 1/2 A 1	11	\$	4,213.30	0.00%	99.65%	C	70%
4018	ABR000971	DISCO SIERRA MADERA 4 1/4" X 20D BOSCH(2608640839)OPTILINE	7	\$	4,212.00	0.00%	99.65%	C	70%
4019	VAR000994	PILOT 3KEEGO 4.75MM X 3.6MM X 75L (7/16-1/2 X 1)	12	\$	4,206.16	0.00%	99.65%	C	70%
4020	MET000478	NIPLF INOXIDABLE 1 X 8	12	\$	4,205.22	0.00%	99.66%	C	70%
4021	QUI000252	GALON COOLANT ABR0 6/1	28	\$	4,204.80	0.00%	99.66%	C	70%
4022	FER000322	TUBO HIERRO NEGRO SIN COSTURA SCH80 1 1/2"	23	\$	4,203.76	0.00%	99.66%	C	70%
4023	INO000447	TORNILLO AVELLANADO DESTORNILLADOR INOX MM 5 X 16	642	\$	4,201.57	0.00%	99.66%	C	70%

#024	ABR000376	ROLO COMBINADO DE VELLON P/PULIR 150 X 50X 2 G-150	1	\$	4,200.00	0.00%		99.66%	C	70%
#025	BRO000198	BARRENA BOSCH SDS MAX 5/8 X 8 X 13.5 PUNTAS	1	\$	4,200.00	0.00%		99.66%	C	70%
#026	FIT000475	TEE INOX 304 SCH40 P/S DE 3/4"	10	\$	4,199.81	0.00%		99.66%	C	70%
#027	BRO000538	BARRENA MULTICONSTRUCCION BOSCH HEX-9 1/2 X 4" X 6"	7	\$	4,195.02	0.00%		99.66%	C	70%
#028	FIT000162	REDUCCION COPA INOX ROSCADA 2" X 1 1/4"	8	\$	4,190.64	0.00%		99.66%	C	70%
#029	FIT000137	REDUCCION INOXIDABLE BUSHING ROSCADA 1 X 3/8	29	\$	4,189.50	0.00%		99.66%	C	70%
#030	VAR000955	JUEGO DE MACHO REC-COM A/C M4 X 0.70	8	\$	4,188.31	0.00%		99.66%	C	70%
#031	FIT001082	RAC. MACHO 480 DIN M/S 304L DN 50	6	\$	4,188.13	0.00%		99.66%	C	70%
#032	FIT001085	CASQUILLO DIN 11851 SERIE 2 304L DN 50	6	\$	4,188.13	0.00%		99.66%	C	70%
#033	FIT001086	JUNTA RACORD DIN EPDM FDA DN 50	6	\$	4,188.13	0.00%		99.66%	C	70%
#034	FIT001087	TUERCA DIN 304 DN 50	6	\$	4,188.13	0.00%		99.66%	C	70%
#035	MET000677	NIPLE INOXIDABLE 1 X 10	11	\$	4,180.62	0.00%		99.66%	C	70%
#036	FIT000141	REDUCCION INOXIDABLE BUSHING ROSCADA 2-1/2 X 2	5	\$	4,167.46	0.00%		99.66%	C	70%
#037	IND000452	ARANDELA PRESION GALVANIZADA 1	455	\$	4,159.37	0.00%		99.67%	C	70%
#038	LAM000008	PLANCHA DE LAMINADO BLANCO 3/8 (130 X 96)	28	\$	4,149.42	0.00%		99.67%	C	70%
#039	INO000245	TORNILLO PRISIONERO ALLEN INOX NC 3/8 X 1/2	269	\$	4,136.46	0.00%		99.67%	C	70%
#040	INO000176	TORNILLO ALLEN AVELLANADO INOX NC 5/16 X 3/4	354	\$	4,126.48	0.00%		99.67%	C	70%
#041	IND0002931	TUERCA HEXAGONAL NC A307 Z/P 3/16-24	8,921	\$	4,118.45	0.00%		99.67%	C	70%
#042	ABR000721	DISCO DE CORTE 3M (72661) 9 X 1/8 X 7/8	23	\$	4,115.47	0.00%		99.67%	C	70%
#043	MET000752	NIPLE INOXIDABLE 1 1/4 X 2	13	\$	4,114.27	0.00%		99.67%	C	70%
#044	MET001131	TIRADOR INOXIDABLE TIPO H P/PUERTA DE 600 MM	1	\$	4,111.25	0.00%		99.67%	C	70%
#045	IND001850	TORNILLO TIRAFONDO HEXAGONAL 3/8 X 2 1/2	615	\$	4,109.33	0.00%		99.67%	C	70%
#046	IND000135	TORNILLO ALLEN NC GB 7/16 X 4	62	\$	4,107.95	0.00%		99.67%	C	70%
#047	BRO000723	BARRENA P/VIDRIO/CERAMICA BOSCH 1/4	8	\$	4,107.47	0.00%		99.67%	C	70%
#048	VAR000805	CHALECO REFLECTOR NARANJA RY3023	26	\$	4,105.26	0.00%		99.67%	C	70%
#049	BRO000122	BARRENA P/VIDRIO/CERAMICA BOSCH 5/16	11	\$	4,104.47	0.00%		99.67%	C	70%
#050	MET000728	NIPLE INOXIDABLE 3/8 X 2	37	\$	4,102.46	0.00%		99.67%	C	71%
#051	BRO000488	BARRENA P/CONCRETO VERMONT 3/8 X 6	17	\$	4,094.70	0.00%		99.67%	C	71%
#052	IND000291	TORNILLO ALLEN MM GB.8 6 X 80	258	\$	4,085.81	0.00%		99.67%	C	71%
#053	VAR000893	CARETA P/SOLDAR CLIMAX ELECTRONICA 405-420	2	\$	4,080.32	0.00%		99.67%	C	71%
#054	EQU000800	MULTIMETRO DIGITAL LCD TOTAL TMT47504	2	\$	4,074.90	0.00%		99.67%	C	71%
#055	INO000884	TORNILLO HEXAGONAL INOXIDABLE NC 5/16 X 5	154	\$	4,061.77	0.00%		99.68%	C	71%
#056	EST003189	MARTILLO SIMPSON PHT-38	2	\$	4,056.65	0.00%		99.68%	C	71%
#057	IND000097	TORNILLO ALLEN NC GB 3/8 X 3-1/2	160	\$	4,053.38	0.00%		99.68%	C	71%
#058	VID000151	VIDRIO PLOTADO TRANSPARENTE 1/2 CORTADO	2	\$	4,051.87	0.00%		99.68%	C	71%
#059	DEC000404	SEPARADOR INOXIDABLE SOLIDO 38 X 30 MM	7	\$	4,050.49	0.00%		99.68%	C	71%
#060	IND000164	TORNILLO ALLEN AVELLANADO INOX NC 3/8 X 1 1/4	196	\$	4,044.14	0.00%		99.68%	C	71%
#061	IND000923	TORNILLO CENTRO MUELLE NF 3/8 X 12	29	\$	4,044.05	0.00%		99.68%	C	71%
#062	VAR001189	ALICATE TOTAL THT191005 PRESION RECTO 10" CROMO VANADIO	10	\$	4,034.52	0.00%		99.68%	C	71%
#063	MET000714	NIPLE INOXIDABLE 3 X 12	1	\$	4,034.24	0.00%		99.68%	C	71%
#064	IND002774	TORNILLO HEXAGONAL NC GB 1/4 X 3	701	\$	4,033.04	0.00%		99.68%	C	71%
#065	FIT000236	REDUCCION INOXIDABLE SANITARIA P/S 1 1/2 X 1	13	\$	4,021.33	0.00%		99.68%	C	71%
#066	VAR001535	LLAVE COMBINADA TRUPPER 14MM C/CHICHARRA 15746	11	\$	4,014.36	0.00%		99.68%	C	71%
#067	INO000132	TORNILLO ALLEN INOXIDABLE MM 8 X 10	268	\$	4,007.60	0.00%		99.68%	C	71%
#068	INO000678	TORNILLO HEXAGONAL INOXIDABLE NC 7/8 X 3	20	\$	4,003.02	0.00%		99.68%	C	71%
#069	MET001010	ROSCADO 1 1/2	31	\$	3,996.00	0.00%		99.68%	C	71%
#070	QUI000261	SILICON SANITARIO TRANSPARENTE BYP 280ML	13	\$	3,996.00	0.00%		99.68%	C	71%
#071	EST000592	CANCAMO ANCLAJE EXPANSION SS-316 1/4 X 4"	126	\$	3,976.20	0.00%		99.68%	C	71%
#072	EQU000871	RUEDA DE MEDICION TOTAL TMT19923 10-10000 MTS	1	\$	3,965.03	0.00%		99.68%	C	71%
#073	FIT001092	JUNTA RACORD DIN EPDM FDA DN 80	6	\$	3,960.36	0.00%		99.69%	C	71%
#074	FIT000618	REDUCCION INOXIDABLE BUSHING 3 X 1 1/2	4	\$	3,959.08	0.00%		99.69%	C	71%
#075	VAR001433	CINCEL TALADRO TOTAL PUNTA TAC1521181 SDM MAX 18	19	\$	3,954.60	0.00%		99.69%	C	71%
#076	INO001101	ARANDELA INOXIDABLE VUELLO ANCHO 7/16	696	\$	3,953.52	0.00%		99.69%	C	71%
#077	IND001529	TORNILLO HEXAGONAL NF GB 5/16 X 1-1/2	685	\$	3,944.56	0.00%		99.69%	C	71%
#078	IND001304	TORNILLO HEXAGONAL NC GB 1 1/8 X 5 1/2	14	\$	3,943.44	0.00%		99.69%	C	71%
#079	FIT000191	REDUCCION INOXIDABLE SANITARIA P/S 3 X 2 1/2	8	\$	3,939.60	0.00%		99.69%	C	71%
#080	IND000409	TORNILLO PRISIONERO ALLEN NC GB 5/8 X 1 1/2	79	\$	3,934.46	0.00%		99.69%	C	71%
#081	VAR001151	NIVEL TOTAL TMT210016 40 /100CM 3 ALUMINIO PROFESIONAL	8	\$	3,930.46	0.00%		99.69%	C	71%
#082	INO001140	TORNILLO HEXAGONAL INOXIDABLE MM T-316 10 X 25	192	\$	3,920.32	0.00%		99.69%	C	71%
#083	RUE000020	RUEDA ELASTICA AZUL SOPORTE GALVANIZADO GIRATORIA CON FRENO TENTE 100 MM 160KG	5	\$	3,912.00	0.00%		99.69%	C	71%
#084	INO000858	TORNILLO AVELLANADO DESTORNILLADOR INOX NC 1/4 X 2	806	\$	3,907.20	0.00%		99.69%	C	71%
#085	INO000972	TORNILLO ALLEN AVELLANADO INOX MM 12 X 30	148	\$	3,901.67	0.00%		99.69%	C	71%
#086	INO001184	TORNILLO HEXAGONAL INOXIDABLE MM T-316 20 X 120	12	\$	3,898.19	0.00%		99.69%	C	71%
#087	IND001306	TORNILLO HEXAGONAL NC GB 1 X 2	62	\$	3,895.48	0.00%		99.69%	C	71%
#088	INO001134	TORNILLO HEXAGONAL INOXIDABLE MM T-316 8 X 40	362	\$	3,894.90	0.00%		99.69%	C	71%
#089	IND000918	TORNILLO CENTRO MUELLE NF 1/2 X 10	17	\$	3,891.98	0.00%		99.69%	C	71%
#090	MET000512	NIPLE INOXIDABLE 3/4 X 1 1/2	25	\$	3,888.07	0.00%		99.69%	C	71%
#091	HER000169	CIERRE AEREO P/PUERTA DE 25 A 50 KG DC-01	6	\$	3,888.00	0.00%		99.69%	C	71%
#092	ABR000990	CEPILLO CIRCULAR DRONCO/OSBORN TRENZADO D125 X 22.23 X 0.50	5	\$	3,886.80	0.00%		99.70%	C	71%
#093	IND002580	TORNILLO ALLEN AVELLANADO NC GB 1/4 X 2	498	\$	3,884.41	0.00%		99.70%	C	71%
#094	VAR000992	LLAVE STILSON 12" TOTAL THT171206	7	\$	3,874.43	0.00%		99.70%	C	71%
#095	IND000241	TORNILLO ALLEN MM GB.8 20 X 50 P 2.50	36	\$	3,872.65	0.00%		99.70%	C	71%
#096	QUI000257	CARTUCHO GRASA BLUE HI-TEMP. AMELIE	12	\$	3,864.24	0.00%		99.70%	C	71%
#097	VAR001737	GUANTE DE PIEL VACUNO TB-PLUS	17	\$	3,864.00	0.00%		99.70%	C	71%
#098	VAR001232	CINTA METRICA TOTAL TMT126031 3M 16MM 3 FUNCIONES	31	\$	3,858.43	0.00%		99.70%	C	71%

#1099	INO001151	TORNILLO HEXAGONAL INOXIDABLE MM T-316 12 X 35	97	\$	3,857.28	0.00%	99.70%	C	71%
#1100	IND001303	TORNILLO HEXAGONAL NC G8 1 1/8 X 5	16	\$	3,849.95	0.00%	99.70%	C	71%
#1101	SUJ000093	LIN INOX-316 P/CABLE 5MM-3/16	67	\$	3,845.59	0.00%	99.70%	C	71%
#1102	FIT000283	TEE INOX 304 SANTARIA P/S DE 3"	6	\$	3,845.17	0.00%	99.70%	C	71%
#1103	VAR001562	CUCHILLA CUERPO PLASTICO 9MM STARRETT KUS055-S	16	\$	3,841.42	0.00%	99.70%	C	71%
#1104	BRO000747	AVELLANADOR 3KEGO 16MM (90 GRADOS)	2	\$	3,840.00	0.00%	99.70%	C	71%
#1105	IND001565	TORNILLO HEXAGONAL NF G8 7/16 X 3-1/2	120	\$	3,840.00	0.00%	99.70%	C	71%
#1106	EST000586	TORNILLO TITEN HD SIMPSON 5/8 X 6	17	\$	3,836.82	0.00%	99.70%	C	71%
#1107	QUI000185	ESPUMA POLIURETANO TEKbond BEIGE 180GR USO GENERAL 257700	11	\$	3,835.73	0.00%	99.70%	C	72%
#1108	IND002909	TUERCA HEXAGONAL NC G2 1/4	2,117	\$	3,821.89	0.00%	99.70%	C	72%
#1109	ABR000430	DISCO STANDAR DIAMANTADO SEGMENTADO P/CONCRETO BOSCH 4 1/2 X 7/8	4	\$	3,816.66	0.00%	99.70%	C	72%
#1110	ABR000738	DISCO DE LIJA DRONCO/OSBORN SPECIAL INOX 5" GR-36	44	\$	3,813.24	0.00%	99.70%	C	72%
#1111	INO001189	TORNILLO HEXAGONAL INOXIDABLE MM T-316 24 X 150	7	\$	3,810.24	0.00%	99.71%	C	72%
#1112	SUJ000050	PRESA CRISTAL INOXIDABLE T-304 DOBLE P/TRAMO CABLE/BARRA 1/4"	12	\$	3,805.69	0.00%	99.71%	C	72%
#1113	IND002575	TORNILLO ALLEN AVELLANADO NC G8 1/2 X 1	181	\$	3,804.73	0.00%	99.71%	C	72%
#1114	FIT000786	NIPLE INOXIDABLE 1 X 6 (IMP)	18	\$	3,803.89	0.00%	99.71%	C	72%
#1115	MET000489	NIPLE INOXIDABLE 2 1/2 X 3	6	\$	3,800.89	0.00%	99.71%	C	72%
#1116	SUJ000120	SENSOR ABIERTO INOX 304 DE 3/16" - 5MM	37	\$	3,794.78	0.00%	99.71%	C	72%
#1117	IND002797	TORNILLO HEXAGONAL NC G8 5/8 X 1	200	\$	3,793.22	0.00%	99.71%	C	72%
#1118	SOL000010	ELECTRODO CARBON PARA GAUCHAR 5/16	154	\$	3,789.73	0.00%	99.71%	C	72%
#1119	VAR001327	CINTA METRICA TOTAL TMT126081 8M, 25 MM 3 FUNCIONES	12	\$	3,780.90	0.00%	99.71%	C	72%
#1120	VAR001416	POLO DE SEGURIDAD JUBA MODELO GALES HV720L	4	\$	3,780.00	0.00%	99.71%	C	72%
#1121	VID000048	CANTERADO RECTO, VIDRIO 3/4	26	\$	3,772.19	0.00%	99.71%	C	72%
#1122	VAR001544	PORTAHERRAMIENTAS TOTAL THT16P2031 14 PZAS	4	\$	3,770.56	0.00%	99.71%	C	72%
#1123	VAR001450	LLAVE AJUSTABLE TOTAL CROMADA 6" THT101063	18	\$	3,756.00	0.00%	99.71%	C	72%
#1124	INO001082	TORNILLO ALLEN INOXIDABLE NC 1/2 X 4	49	\$	3,732.85	0.00%	99.71%	C	72%
#1125	IND002085	TORNILLO HEXAGONAL MM G8 8 24 X 80 P 3.00	24	\$	3,729.84	0.00%	99.71%	C	72%
#1126	VAR001091	CARBON MAKITA CB-218 197128-4	14	\$	3,729.00	0.00%	99.71%	C	72%
#1127	BRO000535	BARRENA SDS PLUS BOSCH 5/8 X 6 X 8 3 PUNTAS	6	\$	3,728.04	0.00%	99.71%	C	72%
#1128	VAR001188	ALICATE TOTAL THT191001 PRESION CURVO 10" CROMO VANADIO	8	\$	3,726.00	0.00%	99.71%	C	72%
#1129	INO000276	TORNILLO PRISIONERO ALLEN INOX MM 4 X 10	430	\$	3,725.39	0.00%	99.71%	C	72%
#1130	INO000519	TORNILLO TIRAFONDO CHAPA INOX 6 X 1	1,718	\$	3,724.09	0.00%	99.71%	C	72%
#1131	IND003060	TORNILLO PRISIONERO ALLEN MM 10 X 25	318	\$	3,723.89	0.00%	99.72%	C	72%
#1132	VAR000836	CARBON RIDGID 44540 PKZ	1	\$	3,715.98	0.00%	99.72%	C	72%
#1133	VAR001102	CUCHILLA CORTADORA TOLA MAKITA SET JS3200 792287-5 2 Pcs	1	\$	3,715.98	0.00%	99.72%	C	72%
#1134	IND002019	TORNILLO HEXAGONAL MM G8 8 16 X 50 P 1.50	83	\$	3,697.13	0.00%	99.72%	C	72%
#1135	INO000042	TORNILLO ALLEN INOXIDABLE NC 3/8 X 3/4	317	\$	3,695.11	0.00%	99.72%	C	72%
#1136	INO001031	TORNILLO HEXAGONAL INOXIDABLE MM 12 X 35 P-1.50	113	\$	3,685.37	0.00%	99.72%	C	72%
#1137	IND001970	TORNILLO HEXAGONAL MM G8 8 12 X 90 P 1.75	122	\$	3,677.98	0.00%	99.72%	C	72%
#1138	MET001051	SOPORTE CON SEPARADOR 1/2 X 6	6	\$	3,676.66	0.00%	99.72%	C	72%
#1139	MET000463	NIPLE INOXIDABLE 1/4 X 10	25	\$	3,664.07	0.00%	99.72%	C	72%
#1140	MET000685	NIPLE INOXIDABLE 1/2 X 4	30	\$	3,661.18	0.00%	99.72%	C	72%
#1141	MET001055	PARAL REDONDO INOXIDABLE 1 1/2 SATINADO	2	\$	3,659.26	0.00%	99.72%	C	72%
#1142	INO001224	TORNILLO HEXAGONAL INOXIDABLE MM 4 X 40	614	\$	3,653.54	0.00%	99.72%	C	72%
#1143	EST000230	TORNILLO ALUZINC BARRENA C/NEOPRENO 12 X 1 1/4	2,075	\$	3,652.55	0.00%	99.72%	C	72%
#1144	EST003185	TUERCA HEX A325 NEGRO DE 2 1/4" - 8 A194-2H	6	\$	3,648.00	0.00%	99.72%	C	72%
#1145	EST000260	TORNILLO ALUZINC ESTANDAR C/NEOPRENO 14 X 1 1/4	1,380	\$	3,638.26	0.00%	99.72%	C	72%
#1146	INO000084	TORNILLO ALLEN INOXIDABLE MM 12 X 100	63	\$	3,616.88	0.00%	99.72%	C	72%
#1147	VAR000158	SERRUCHO TOTAL THT55226 22"	11	\$	3,616.20	0.00%	99.72%	C	72%
#1148	FIT000580	REDUCCION INOXIDABLE BUSHING ROSCADA 2-1/2 X 1 1/4	6	\$	3,611.80	0.00%	99.72%	C	72%
#1149	MET000840	SEPARADOR ESTRUCTURAL CON PERNO ROSCADO	8	\$	3,602.39	0.00%	99.72%	C	72%
#1150	MET001111	TIRADOR RECTANGULAR INOXIDABLE DE 16	1	\$	3,600.00	0.00%	99.72%	C	72%
#1151	VAR001575	SOPLETE RTM WT-8 PARA TANQUE MAPP	1	\$	3,600.00	0.00%	99.73%	C	72%
#1152	VAR001721	FILTRO PARA MASCARILLA CLIMAX 725 A2-B2-E2-K2	6	\$	3,600.00	0.00%	99.73%	C	72%
#1153	BRO000642	SIERRA HUECO METAL MAKITA 2 1/8	7	\$	3,599.64	0.00%	99.73%	C	72%
#1154	VAR001409	GUANTE JUBA MODELO 4542 CP-500 GRIS	8	\$	3,597.68	0.00%	99.73%	C	72%
#1155	IND000131	TORNILLO ALLEN NC G8 7/16 X 2-1/2	79	\$	3,597.65	0.00%	99.73%	C	72%
#1156	VAR000419	PILOT HOUGEN 10527 DE 1 DESDE 5/8 HASTA 2-3/8	12	\$	3,597.59	0.00%	99.73%	C	72%
#1157	EST000060	TORNILLO ANCLAJE CUNA 5/8 X 4	70	\$	3,597.28	0.00%	99.73%	C	72%
#1158	ABR000712	DISCO CORTE 3M CUBITRON II 4 1/2 X 0.045(1.6) X 7/8	29	\$	3,594.19	0.00%	99.73%	C	72%
#1159	IND000481	ARANDELA PLANA GALVANIZADA SAE 5/32	4,772	\$	3,587.03	0.00%	99.73%	C	72%
#1160	IND002497	TUERCA DE SEGURIDAD MM 24	41	\$	3,584.92	0.00%	99.73%	C	72%
#1161	IND000271	TORNILLO ALLEN MM G8 8 5 X 40	668	\$	3,579.78	0.00%	99.73%	C	72%
#1162	ABR000158	DISCO PANO BLANDO 4	11	\$	3,555.88	0.00%	99.73%	C	72%
#1163	IND000313	TORNILLO ALLEN AVELLANADO NC G8 1/4 X 1-1/4	427	\$	3,551.44	0.00%	99.73%	C	72%
#1164	IND001765	TORNILLO HEXAGONAL NC A307 Z/P 1 X 3 1/2	26	\$	3,536.12	0.00%	99.73%	C	72%
#1165	INO000974	TORNILLO ALLEN INOXIDABLE NC 7/16 X 1 1/2	96	\$	3,533.62	0.00%	99.73%	C	73%
#1166	VAR001486	CUBO TOTAL HEXAGONAL LARGO THTST12193L 1/2 X 19 MM	28	\$	3,533.16	0.00%	99.73%	C	73%
#1167	FIT000775	NIPLE INOXIDABLE 1 1/4 X 2 (IMP)	24	\$	3,525.94	0.00%	99.73%	C	73%
#1168	IND002328	TUERCA HEXAGONAL NC G2 7/16 NEGRA	1,225	\$	3,519.08	0.00%	99.73%	C	73%
#1169	IND003200	TUERCA HEXAGONAL MM A307 Z/P 5-0.8	6,699	\$	3,511.22	0.00%	99.73%	C	73%
#1170	QUI000055	MASILLA LANCO PARA VENTANA ULTRA BLANCA	17	\$	3,504.08	0.00%	99.73%	C	73%
#1171	ABR000750	ROLO FLAP DRONCO/OSBORN D.50 X 30 X S6 GR.60	7	\$	3,503.09	0.00%	99.74%	C	73%

#172	ABR000333	DISCO DE PULIR P/METAL/INOXIDABLE ROTTLUFF 9 X 1/4 X 7/8	11	\$	3,490.88	0.00%	99.74%	C	73%
#173	IND002107	TORNILLO HEXAGONAL MM G8.8 5 X 16 P 0.80	1,442	\$	3,477.83	0.00%	99.74%	C	73%
#174	FIT000507	VALVULA 1000PSI GLOBO ROSCADA INOXIDABLE T-316 CF8M 3/4	2	\$	3,477.60	0.00%	99.74%	C	73%
#175	IND000375	TORNILLO PRISIONERO ALLEN NC G8 1/2 X 1/2	319	\$	3,473.04	0.00%	99.74%	C	73%
#176	BRO000640	SIERRA HUBCO METAL MAKITA 6	1	\$	3,471.04	0.00%	99.74%	C	73%
#177	ABR000955	LIJA DE AGUA #180 3M	102	\$	3,465.82	0.00%	99.74%	C	73%
#178	INO000912	TORNILLO HEXAGONAL INOXIDABLE MM 5 X 50	807	\$	3,463.14	0.00%	99.74%	C	73%
#179	IND004833	TORNILLO ALLEN NC G8 7/8 X 3	14	\$	3,460.12	0.00%	99.74%	C	73%
#180	HER000300	BISAGRA BECUSA VAIVEN DOBLE ACCION INOXIDABLE 3	4	\$	3,456.00	0.00%	99.74%	C	73%
#181	INO000844	ARANDELA PRESION INOXIDABLE 3/16	3,035	\$	3,453.26	0.00%	99.74%	C	73%
#182	IND001935	TORNILLO HEXAGONAL MM G8.8 12 X 25 P 1.25	238	\$	3,452.51	0.00%	99.74%	C	73%
#183	RUE000050	RUEDA POLIAMIDA ROJA SOPORTE INOX GIRATORIA TENTE 100 MM 150KG	2	\$	3,451.92	0.00%	99.74%	C	73%
#184	IND002348	TUERCA HEXAGONAL NF G8 1 1/2-12	25	\$	3,450.97	0.00%	99.74%	C	73%
#185	IND000255	TORNILLO ALLEN MM G8.8 4 X 16	846	\$	3,448.22	0.00%	99.74%	C	73%
#186	SUJ000115	ABRAZADERA T/PERA P/COLGAR 5 CON TUERCA 1/2	25	\$	3,448.00	0.00%	99.74%	C	73%
#187	VAR001542	JUEGO DE MACHO Y TARRAJA /BANDIADOR M3- M12 12PC	2	\$	3,444.00	0.00%	99.74%	C	73%
#188	IND001477	TORNILLO HEXAGONAL NF G8 1/2 X 8	37	\$	3,435.68	0.00%	99.74%	C	73%
#189	INO001097	TORNILLO HEXAGONAL INOXIDABLE MM 4 X 16	445	\$	3,429.64	0.00%	99.74%	C	73%
#190	ABR000978	LIJA DE AGUA PANDELI C-99 G.120	108	\$	3,429.00	0.00%	99.74%	C	73%
#191	ABR000743	CEPILLO CIRCULAR DRONCO/OSBORN P/TALADRO SEMICOPA 40 X 6 X 0.30	10	\$	3,428.68	0.00%	99.74%	C	73%
#192	VAR000865	CAJA SEGURIDAD GREY CLIMAX 597-I	12	\$	3,426.47	0.00%	99.74%	C	73%
#193	EQU000767	REPUESTO 3KEGO ESTATOR P/TALADRO SMD35	1	\$	3,420.00	0.00%	99.75%	C	73%
#194	VAR001776	CINTA METRICA FIBRA 50 MTS STARRETT KTS537-50M-S	1	\$	3,420.00	0.00%	99.75%	C	73%
#195	EST003199	BARRA ROSCADA B7 NEGRA DE 1/2"-13H X 3"	10	\$	3,418.80	0.00%	99.75%	C	73%
#196	VAR001799	GUANTE OBRERO NARANJA TRUPER 14245	16	\$	3,418.80	0.00%	99.75%	C	73%
#197	INO000534	TORNILLO CARRUAJE INOXIDABLE NC 3/8 X 3/4	212	\$	3,417.18	0.00%	99.75%	C	73%
#198	VAR001771	CAJA HERRAMIENTAS TOTAL TPBX0172 PLASTICA 17" BROCHE METALICO	5	\$	3,412.80	0.00%	99.75%	C	73%
#199	ABR000514	DISCO DE PULIR BOSCH 7 x 1/4 x 7/8 STANDAR/METAL	18	\$	3,408.43	0.00%	99.75%	C	73%
#200	VAR000962	DADO P/ROSCAR A/C DIAM. 25 M 8 X 1.25	6	\$	3,403.70	0.00%	99.75%	C	73%
#201	VAR001364	CIZALLA TOTAL THT113426 42"	1	\$	3,402.00	0.00%	99.75%	C	73%
#202	IND001558	TORNILLO HEXAGONAL NF G8 7/16 X 1-1/2	194	\$	3,401.28	0.00%	99.75%	C	73%
#203	VAR000960	DADO P/ROSCAR A/C DIAM. 25 M 6 X 1.00	6	\$	3,392.53	0.00%	99.75%	C	73%
#204	INO000102	TORNILLO ALLEN INOXIDABLE MM 3 X 20	606	\$	3,386.08	0.00%	99.75%	C	73%
#205	IND001867	TORNILLO TIRAFONDO HEXAGONAL 5/16 X 4	268	\$	3,376.81	0.00%	99.75%	C	73%
#206	IND000103	TORNILLO ALLEN NC G8 5/16 X 1/2	648	\$	3,374.69	0.00%	99.75%	C	73%
#207	BRO000564	BARRENA SDS PLUS 5x - 7/8 X 8 X 10	2	\$	3,374.62	0.00%	99.75%	C	73%
#208	FIT000237	TEE INOX 304 SANITARIO 3A P/S DE 1"	12	\$	3,373.66	0.00%	99.75%	C	73%
#209	EST000243	TORNILLO ALUZINC BARRENA C/NEOPRENO 8 X 1/2	3,901	\$	3,372.56	0.00%	99.75%	C	73%
#210	VAR000849	CARETA AUTOMATICA ELECTRONICA P/SOLDAR 100% T/AGUILA	1	\$	3,360.00	0.00%	99.75%	C	73%
#211	LAM000036	PLANCHA DE VIDRIO LAMINADO BLANCO 1/4 (81.5 X 96)	52	\$	3,358.37	0.00%	99.75%	C	73%
#212	VAR001398	BOQUILLA PARA GAS TIPO VICTOR #1	10	\$	3,353.76	0.00%	99.75%	C	73%
#213	FIT000166	REDUCCION COPA INOX 304 ROSCADA SCH 40 3" X 2"	2	\$	3,351.60	0.00%	99.75%	C	73%
#214	IND0003225	TORNILLO HEXAGONAL NC A307 Z/P 1/4 X 3	672	\$	3,342.00	0.00%	99.76%	C	73%
#215	IND000319	TORNILLO ALLEN AVELLANADO NC G8 3/16 X 1/2	946	\$	3,340.51	0.00%	99.76%	C	73%
#216	IND000377	TORNILLO PRISIONERO ALLEN NC G8 1/2 X 3/4	246	\$	3,340.09	0.00%	99.76%	C	73%
#217	ABR000490	DISCO LIJA BOSCH(2608607828) MULTI 8 HOYOS 125MM G120	52	\$	3,331.46	0.00%	99.76%	C	73%
#218	QUI000256	GRASA BLUE HI-TEMP. AMELIE	10	\$	3,330.35	0.00%	99.76%	C	73%
#219	VAR001200	TIRAFONDOS TOTAL THT661301 30M	12	\$	3,330.30	0.00%	99.76%	C	73%
#220	IND001448	TORNILLO HEXAGONAL NC G8 9/16 X 6	44	\$	3,323.70	0.00%	99.76%	C	73%
#221	VAR001606	TUERCA PULIDORA MAKITA 224568-4	11	\$	3,316.80	0.00%	99.76%	C	73%
#222	EQU000677	BATERIA 12 V MAKITA	1	\$	3,306.70	0.00%	99.76%	C	74%
#223	FIT000812	NIPLER INOXIDABLE 3/8 X 2 1/2 (IMP)	48	\$	3,304.37	0.00%	99.76%	C	74%
#224	VAR001378	NIVEL TOTAL. TMT21505M 60/150CM MAGNETICO ALUMINIO INDUSTRIAL	2	\$	3,304.20	0.00%	99.76%	C	74%
#225	HER000046	BISAGRA P/BANO VIDRIO-VIDRIO KB 90 GRADOS	2	\$	3,303.94	0.00%	99.76%	C	74%
#226	ABR000994	ROLO FLAP BLANCO DE LIMPIEZA FAST GRINDER 50 X 30 X 6	14	\$	3,296.40	0.00%	99.76%	C	74%
#227	IND000405	TORNILLO PRISIONERO ALLEN NC G8 5/16 X 3/4	622	\$	3,285.17	0.00%	99.76%	C	74%
#228	VAR001319	LIMA TOTAL THT91186 PLANA 8 CON MANGO	18	\$	3,284.35	0.00%	99.76%	C	74%
#229	INO001137	TORNILLO HEXAGONAL INOXIDABLE MM T-316 8 X 80	121	\$	3,276.80	0.00%	99.76%	C	74%
#230	QUI000248	ADHESIVO AEROSOL. 3M SUPPER 77	2	\$	3,276.00	0.00%	99.76%	C	74%
#231	IND001426	TORNILLO HEXAGONAL NC G8 7/8 X 12	11	\$	3,268.43	0.00%	99.76%	C	74%
#232	VAR001399	BOQUILLA PARA GAS TIPO VICTOR #2	10	\$	3,259.87	0.00%	99.76%	C	74%
#233	IND000269	TORNILLO ALLEN MM G8.8 5 X 30	736	\$	3,253.21	0.00%	99.76%	C	74%
#234	FIT000806	NIPLER INOXIDABLE 3/4 X 2 1/2 (IMP)	35	\$	3,247.04	0.00%	99.76%	C	74%
#235	EST000181	TORNILLO HEX NC A325 7/8 X 6	18	\$	3,240.00	0.00%	99.76%	C	74%
#236	MET000750	NIPLER INOXIDABLE 1/2 X 39	4	\$	3,240.00	0.00%	99.77%	C	74%
#237	INO000951	TUERCA CIEGA INOXIDABLE NC 1/2	82	\$	3,238.70	0.00%	99.77%	C	74%
#238	VAR001215	CUBO TOTAL THTS12141 1/2" X 14MM HEX	43	\$	3,238.06	0.00%	99.77%	C	74%
#239	FIT000138	REDUCCION INOXIDABLE BUSHING ROSCADA 1/4 X 1/8	63	\$	3,228.12	0.00%	99.77%	C	74%
#240	FIT000739	NIPLER GALVANIZADO 1/2 X 4 (IMP)	252	\$	3,225.60	0.00%	99.77%	C	74%
#241	INO000161	TORNILLO ALLEN AVELLANADO INOX NC 3/16 X 3/4	282	\$	3,224.04	0.00%	99.77%	C	74%
#242	ABR000504	DISCO FLAP BOSCH 7" G80 BEST/METAL	7	\$	3,217.56	0.00%	99.77%	C	74%
#243	EST000001	BARRA ROSCADA GALVANIZADA MM 10	34	\$	3,216.48	0.00%	99.77%	C	74%
#244	IND0001313	TORNILLO HEXAGONAL NC G8 1/2 X 2 1/4	120	\$	3,214.80	0.00%	99.77%	C	74%
#245	EST000341	TORNILLO ANCLAJE CUNA 3/4 X 4 1/4	48	\$	3,212.08	0.00%	99.77%	C	74%
#246	VAR000184	LLAVE MANDRIL BOSCH(1607950045) 1/4" Y 3/8"	8	\$	3,210.62	0.00%	99.77%	C	74%

#247	INO000019	TORNILLO ALLEN INOXIDABLE NC 1/2 X 3	55	\$	3,209.34	0.00%	99.77%	C	74%
#248	IND002775	TORNILLO HEXAGONAL NC GB 1/4 X 4	311	\$	3,208.92	0.00%	99.77%	C	74%
#249	INO000074	TORNILLO ALLEN INOXIDABLE MM 10 X 20	218	\$	3,205.24	0.00%	99.77%	C	74%
#250	INO001178	TORNILLO HEXAGONAL INOXIDABLE MM T-316 20 X 40	26	\$	3,201.66	0.00%	99.77%	C	74%
#251	MET001080	BASE INOXIDABLE T-304 ORNAMENTAL 2B 5/8	1	\$	3,180.00	0.00%	99.77%	C	74%
#252	VAR001665	CINTA METRICA TRUPER 50M 12640	4	\$	3,180.00	0.00%	99.77%	C	74%
#253	IND002129	TORNILLO HEXAGONAL MM GB 8 6 X 60 P 1.00	908	\$	3,179.76	0.00%	99.77%	C	74%
#254	VID000026	BOLEADO CON FORMA, VIDRIO 3/16	83	\$	3,179.40	0.00%	99.77%	C	74%
#255	IND003021	ARANDELA PLANA NEGRA VUELO ANCHO DE 1 3/4"	46	\$	3,176.20	0.00%	99.77%	C	74%
#256	BRO000020	SIERRA COPA BIMETAL BOSCH 2 STD	4	\$	3,175.20	0.00%	99.77%	C	74%
#257	ABR000997	DISCO DIAMANTADO P/ PULIR CERAMICA FAST GRINDER 4 1/2 GR.100	7	\$	3,168.00	0.00%	99.77%	C	74%
#258	TUB0000081	PERFIL MURO CORTINA DE FACCHADA PESADO 1 3/4 x 6	13	\$	3,168.00	0.00%	99.77%	C	74%
#259	ABR000779	ROLO P/ PULIR FAST GRINDER RLF D.165 X 50 X 25 GR.180	1	\$	3,165.04	0.00%	99.78%	C	74%
#260	INO000723	TORNILLO HEXAGONAL INOXIDABLE MM 14 X 40	66	\$	3,159.34	0.00%	99.78%	C	74%
#261	MET000500	NIPLA INOXIDABLE 2 X 2	13	\$	3,158.33	0.00%	99.78%	C	74%
#262	IND001546	TORNILLO HEXAGONAL NF GB 5/8 X 2-1/2	70	\$	3,151.12	0.00%	99.78%	C	74%
#263	EQU000783	LIJADORA ORBITAL INALAMBICA TOTAL TROSLI2001 20V	1	\$	3,150.00	0.00%	99.78%	C	74%
#264	MET000965	PERNO ROSCADO B7 NC 5/8 X 6 1/2	80	\$	3,150.00	0.00%	99.78%	C	74%
#265	VAR001631	FAJA OBRERO XL SML M24	6	\$	3,148.20	0.00%	99.78%	C	74%
#266	ABR000398	BANDA LIJA TRIZACT 3M 90 X 100 GR. A-6	6	\$	3,147.28	0.00%	99.78%	C	74%
#267	BRO000229	BROCA DIAMANTADA P/VIDRIO 18MM	11	\$	3,142.97	0.00%	99.78%	C	74%
#268	ABR000775	ROLO P/ PULIR FAST GRINDER RLF D.165 X 30 X 54 GR.120	2	\$	3,141.13	0.00%	99.78%	C	74%
#269	VAR001338	PILOT 3KEEGO 6.35 MM X 125 ML	6	\$	3,141.00	0.00%	99.78%	C	74%
#270	ABR000877	DISCO SIERRA MADERA 9 1/4 BOSCH (2608644333) ECO 40D	2	\$	3,134.89	0.00%	99.78%	C	74%
#271	MET000516	NIPLA INOXIDABLE 3/4 X 18	6	\$	3,134.40	0.00%	99.78%	C	74%
#272	IND001528	TORNILLO HEXAGONAL NF GB 5/16 X 1	632	\$	3,134.30	0.00%	99.78%	C	74%
#273	EST000446	TORNILLO HEX NC GB A490 1 1/8 X 3 3/4	19	\$	3,133.74	0.00%	99.78%	C	74%
#274	FER000170	PLANCHUELA HIERRO NEGRO 3/16 X 1-1/2	48	\$	3,120.00	0.00%	99.78%	C	74%
#275	VAR001720	MASCARILLA CLIMAX PCX-710 ATP3 RD	2	\$	3,120.00	0.00%	99.78%	C	74%
#276	QUI000190	SPRAY SML BLANCO BRILLO	80	\$	3,114.72	0.00%	99.78%	C	74%
#277	INO000052	TORNILLO ALLEN INOXIDABLE NC 5/16 X 3/4	295	\$	3,114.47	0.00%	99.78%	C	74%
#278	INO000236	TORNILLO PRISIONERO ALLEN INOX NC 1/4 X 3/4	239	\$	3,113.24	0.00%	99.78%	C	74%
#279	QUI000147	DESGRASANTE INDUSTRIAL TAB H4 1 GALON	6	\$	3,108.94	0.00%	99.78%	C	74%
#280	INO000870	TORNILLO CARRUAJE INOXIDABLE NC 3/8 X 5	86	\$	3,104.88	0.00%	99.78%	C	75%
#281	VAR001067	ADAPTADOR CUBO SQ 3/8 MAKITA B-28547/A-97053	6	\$	3,103.57	0.00%	99.78%	C	75%
#282	VAR000092	CUBO TOTAL THST12301 1/2" X 30MM HEX	14	\$	3,087.00	0.00%	99.78%	C	75%
#283	SUJ000091	MOSQUETON SS-316 DE SEGURIDAD P/CADENA 3/8 (10MM)	10	\$	3,081.54	0.00%	99.79%	C	75%
#284	EST000475	TORNILLO ANCLAJE CAMISA 3/4 X 2 1/2	60	\$	3,060.00	0.00%	99.79%	C	75%
#285	IND002076	TORNILLO HEXAGONAL MM GB 8 24 X 200 P 3.50	20	\$	3,060.00	0.00%	99.79%	C	75%
#286	MET001140	PARAL REDONDO INOX 304 1 5/8 ESPEJO	4	\$	3,060.00	0.00%	99.79%	C	75%
#287	IND001999	TORNILLO HEXAGONAL MM GB 8 14 X 70 P 1.50	92	\$	3,051.94	0.00%	99.79%	C	75%
#288	INO000292	TORNILLO PRISIONERO ALLEN INOX MM 5 X 6	332	\$	3,050.46	0.00%	99.79%	C	75%
#289	VAR001516	GAFA SURTEK 137321 PARA SOLDAR 6 SOMBRAS	8	\$	3,045.90	0.00%	99.79%	C	75%
#290	VAR001236	CHICHARRA TOTAL TH106146 1/4 X 6	7	\$	3,044.40	0.00%	99.79%	C	75%
#291	FIT000433	REDUCCION COPA INOX 304 ROSCADA 4" A 2"	1	\$	3,042.90	0.00%	99.79%	C	75%
#292	VAR001054	CUCHILLA CALADORA SET MAKITA P/METAL A-85759	7	\$	3,037.16	0.00%	99.79%	C	75%
#293	ABR000354	CEPILLO COPA P/TALADRO DRONCO TRENZADO 3" X 65 X M14	8	\$	3,024.60	0.00%	99.79%	C	75%
#294	IND000367	TORNILLO ALLEN AVELLANADO MM GB 8 8 X 30	240	\$	3,013.91	0.00%	99.79%	C	75%
#295	INO001198	TUERCA HEXAGONAL INOXIDABLE T-316 M 18	65	\$	3,011.68	0.00%	99.79%	C	75%
#296	IND004828	TORNILLO HEXAGONAL MM GB 8 20 X 90 P 1.50	24	\$	3,009.36	0.00%	99.79%	C	75%
#297	INO000963	TORNILLO ALLEN INOXIDABLE MM 10 X 60	114	\$	3,008.44	0.00%	99.79%	C	75%
#298	FIT000181	REDUCCION COPA INOXIDABLE SOLDABLE 1 1/4 X 1	16	\$	3,004.10	0.00%	99.79%	C	75%
#299	IND000381	TORNILLO PRISIONERO ALLEN NC GB 1/4 X 3/4	641	\$	3,001.13	0.00%	99.79%	C	75%
#300	BRO000698	BARRENA 3KEEGO DIAMANT. P/CONCRETO SDS PLUS 45MM	1	\$	3,000.00	0.00%	99.79%	C	75%
#301	FER000261	UNION UNIVERSAL GALVANIZADA 3/4	12	\$	3,000.00	0.00%	99.79%	C	75%
#302	FIT000330	VALVULA BOLA PLATILLADA INOX T-304 DE 1/2" 150PSI	1	\$	3,000.00	0.00%	99.79%	C	75%
#303	MET000548	NIPLA INOXIDABLE 4 X 6	1	\$	3,000.00	0.00%	99.79%	C	75%
#304	IND001525	TORNILLO HEXAGONAL NF GB 3/8 X 5	101	\$	2,996.28	0.00%	99.79%	C	75%
#305	EQU000681	TALADRO MARTILLO STAYER 1/2 TH 601 B/TH 610	1	\$	2,992.50	0.00%	99.79%	C	75%
#306	IND001959	TORNILLO HEXAGONAL MM GB 8 12 X 70 P 1.25	124	\$	2,991.86	0.00%	99.79%	C	75%
#307	ABR000237	PASTA P/PULIR ROSA LATON, PLATA Y CROMO	4	\$	2,987.71	0.00%	99.80%	C	75%
#308	EST003220	CANCAMO ANCLAJE EXPANSION SS-316 3/8 X 5 1/2"	16	\$	2,985.60	0.00%	99.80%	C	75%
#309	FIT000163	REDUCCION COPA INOX 304 ROSCADA 2" A 3/4"	6	\$	2,984.94	0.00%	99.80%	C	75%
#310	INO000037	TORNILLO ALLEN INOXIDABLE NC 3/8 X 1 1/4	145	\$	2,984.45	0.00%	99.80%	C	75%
#311	IND003145	ARANDELA PLANA NEGRA SAE 5/16	3,412	\$	2,961.31	0.00%	99.80%	C	75%
#312	TUB000114	PERFIL ALUMINIO PLATA 1 3/4 X 4	25	\$	2,952.18	0.00%	99.80%	C	75%
#313	ABR000533	CEPILLO NYLON SIMPSON 1-1 1/8 X 29	4	\$	2,952.00	0.00%	99.80%	C	75%
#314	QUI000060	EPOXICO SIMPSON AT10 9.6 OZ.	2	\$	2,951.94	0.00%	99.80%	C	75%
#315	MET000433	NIPLA INOXIDABLE 1 1/4 X 4	10	\$	2,950.75	0.00%	99.80%	C	75%
#316	IND000004	TORNILLO ALLEN BOTON NC GB 1/4 X 3/4	485	\$	2,938.16	0.00%	99.80%	C	75%
#317	VAR000141	CUBO TOTAL THHS0138L IMPACTO 1"X 38MM	4	\$	2,933.09	0.00%	99.80%	C	75%
#318	VID000050	CORTE	40	\$	2,925.46	0.00%	99.80%	C	75%
#319	IND001782	TORNILLO HEXAGONAL NC A307 Z/P 5/16 X 2 1/2	392	\$	2,920.26	0.00%	99.80%	C	75%
#320	INO001222	TORNILLO ALLEN INOXIDABLE MM 6 X 120	77	\$	2,919.05	0.00%	99.80%	C	75%
#321	VAR001603	ARANDELA PULIDORA MAKITA 224378-9	8	\$	2,919.00	0.00%	99.80%	C	75%
#322	SOL000104	APORTE P/SOLDAR ER70S-6 0.035 (2 LIBRAS) GOOD WELD	7	\$	2,917.22	0.00%	99.80%	C	75%

#323	VAR001358	JUEGO DE MACHOS P/ROSCA FHIERA NC 7/8"	2	\$	2,910.61	0.00%	99.80%	C	75%
#324	HER000285	CERRADURA SS-304 NEGRA MURO-VIDRIO GDL-20-D LLAVE-LLAVE	2	\$	2,910.48	0.00%	99.80%	C	75%
#325	ABR000424	PIEDRA COPA NORTON 5 X 2 G120	2	\$	2,902.52	0.00%	99.80%	C	75%
#326	VAR000968	MACHO PARA ROSCAR BLUE MASTER HSS 3/8-18 NPT	1	\$	2,902.00	0.00%	99.80%	C	75%
#327	IND001840	TORNILLO TIRAFONDO HEXAGONAL 1/4 X 2 1/2	462	\$	2,893.61	0.00%	99.80%	C	75%
#328	INO000905	TORNILLO HEXAGONAL INOXIDABLE MM 5 X 12	433	\$	2,884.10	0.00%	99.80%	C	75%
#329	ABR000287	LIJA DE AGUA #100 ABRACOL	46	\$	2,880.54	0.00%	99.80%	C	75%
#330	MET001012	ROSCADO 2	12	\$	2,880.00	0.00%	99.80%	C	75%
#331	MET001059	SEPARADOR INOXIDABLE 2 x 2 1/2	4	\$	2,880.00	0.00%	99.80%	C	75%
#332	VAR001458	BATERIA TOTAL TPBLI2002 20V 4.0 AH RECARGABLE	1	\$	2,880.00	0.00%	99.81%	C	75%
#333	VAR001645	REPUESTO CUCHILLA TRUPER 6 GOMA 16965	14	\$	2,880.00	0.00%	99.81%	C	75%
#334	IND001779	TORNILLO HEXAGONAL NC A307 7/8 X 3/8 X 7	68	\$	2,878.52	0.00%	99.81%	C	75%
#335	EQU000859	PLATO GOMA LIJADOR BOSCH(2608601209) 180MM	2	\$	2,865.00	0.00%	99.81%	C	75%
#336	IND001469	TORNILLO HEXAGONAL NF GB 1/2 X 3-1/2	96	\$	2,859.20	0.00%	99.81%	C	75%
#337	EST000098	TORNILLO ANCLAJE CUNA INOX 5/8 X 3 3/4	14	\$	2,857.68	0.00%	99.81%	C	76%
#338	INO000097	TORNILLO ALLEN INOXIDABLE MM 16 X 50	32	\$	2,857.68	0.00%	99.81%	C	76%
#339	VID000196	VIDRIO FLOTADO EVERGREEN 3/8 CANTEADO	1	\$	2,856.70	0.00%	99.81%	C	76%
#340	IND001552	TORNILLO HEXAGONAL NF GB 5/8 X 5	41	\$	2,856.55	0.00%	99.81%	C	76%
#341	VAR001717	PROTECTOR DE OJDOS CLIMAX 19	2	\$	2,850.00	0.00%	99.81%	C	76%
#342	VAR001356	JUEGO DE MACHOS P/ROSCA FHIERA NC 5/8"	6	\$	2,844.00	0.00%	99.81%	C	76%
#343	VAR000889	CASCO DE SEGURIDAD 5-RG AMARILLO CLIMAX	13	\$	2,835.31	0.00%	99.81%	C	76%
#344	SUJ000162	ESLABON INOXIDABLE SS-316 P/CABLE DE 6 MM	19	\$	2,830.80	0.00%	99.81%	C	76%
#345	FIT000415	JUNTA SILICON CLAMP 4	13	\$	2,822.09	0.00%	99.81%	C	76%
#346	IND002449	TUERCA HEXAGONAL MM GB.8 16 P 1.50	371	\$	2,820.53	0.00%	99.81%	C	76%
#347	ABR000780	ROLO COMBINADO NTM D.100 X 100 X 19 GR180/SVF	1	\$	2,813.36	0.00%	99.81%	C	76%
#348	IND001393	TORNILLO HEXAGONAL NC GB 5/16 X 6	109	\$	2,808.66	0.00%	99.81%	C	76%
#349	QUI000194	SILICON SELLADOR POLIURETANO AKFIX NEGRO 647 FC 310ML	7	\$	2,808.00	0.00%	99.81%	C	76%
#350	RUE000054	RUEDA POLIAMIDA ROJA SOPORTE INOX GIRATORIA CON FRENO TENTE 100 MM 150KG	2	\$	2,793.60	0.00%	99.81%	C	76%
#351	INO000721	TORNILLO HEXAGONAL INOXIDABLE MM 14 X 120	24	\$	2,793.07	0.00%	99.81%	C	76%
#352	INO001028	TORNILLO HEXAGONAL INOXIDABLE MM 12 X 50 P-1.50	44	\$	2,786.41	0.00%	99.81%	C	76%
#353	BRO000460	BARRENA P/METAL HSS BOSCH 5/64	97	\$	2,781.28	0.00%	99.81%	C	76%
#354	VAR001123	BOTAS DE SEGURIDAD EXTREME PAREDES NO.45	1	\$	2,772.00	0.00%	99.81%	C	76%
#355	HER000198	PIVOT INOXIDABLE T-304 SUPERIOR DORMA SM-1001 V502C	7	\$	2,765.11	0.00%	99.81%	C	76%
#356	INO001128	TORNILLO HEXAGONAL INOXIDABLE MM T-316 6 X 80	174	\$	2,759.60	0.00%	99.81%	C	76%
#357	DEC000546	SOPORTE INOXIDABLE T-304 FJO BASE 2 P/TUBO 1 1/2	7	\$	2,755.44	0.00%	99.81%	C	76%
#358	IND000256	TORNILLO ALLEN MM GB.8 4 X 20	893	\$	2,751.00	0.00%	99.82%	C	76%
#359	ABR000995	ROLO FLAP BLANCO DE LIMPIEZA FAST GRINDER 60 X 30 X 6	11	\$	2,748.00	0.00%	99.82%	C	76%
#360	IND000726	TORNILLO CARRUAJE NC 1/2 X 2 1/2	247	\$	2,747.33	0.00%	99.82%	C	76%
#361	IND001331	TORNILLO HEXAGONAL NC GB 1/4 X 3/4	1132	\$	2,743.32	0.00%	99.82%	C	76%
#362	INO000089	TORNILLO ALLEN INOXIDABLE MM 12 X 40	83	\$	2,737.22	0.00%	99.82%	C	76%
#363	SOL000008	ELECTRODO CARBON PARA GAUCHAR 3/16	79	\$	2,737.07	0.00%	99.82%	C	76%
#364	IND001561	TORNILLO HEXAGONAL NF GB 7/16 X 2	121	\$	2,733.76	0.00%	99.82%	C	76%
#365	IND003066	TORNILLO PRISIONERO ALLEN NC GB 3/16 X 3/16	606	\$	2,726.70	0.00%	99.82%	C	76%
#366	IND000130	TORNILLO ALLEN NC GB 7/16 X 2	77	\$	2,723.18	0.00%	99.82%	C	76%
#367	ABR000880	DISCO SIERRA MADERA 9 1/4 BOSCH (2608644332) ECO 24D	2	\$	2,721.13	0.00%	99.82%	C	76%
#368	IND001978	TORNILLO HEXAGONAL MM GB.8 14 X 150 P 2.00	8	\$	2,720.86	0.00%	99.82%	C	76%
#369	VAR001269	CUBO TOTAL THST12103L 1/2" X 10 MM HEX LARGO	23	\$	2,714.98	0.00%	99.82%	C	76%
#370	EQU000146	TALADRO ATORNILLADOR INALAMBRICO BOSCH Go 3.6v KIT	1	\$	2,713.60	0.00%	99.82%	C	76%
#371	HER000012	COVER INOXIDABLE 316 DORMA (V53) SM-1049E 5 1/2 X 2	4	\$	2,712.36	0.00%	99.82%	C	76%
#372	VAR000929	MEZCLADORA P/PINTURA TRUPPER REV-20	7	\$	2,712.17	0.00%	99.82%	C	76%
#373	BRO000715	BARRENA P/CONCRETO MERIDIAN SDS MAX 3/8 X 18	4	\$	2,708.86	0.00%	99.82%	C	76%
#374	IND001530	TORNILLO HEXAGONAL NF GB 5/16 X 2	892	\$	2,707.61	0.00%	99.82%	C	76%
#375	INO000249	TORNILLO PRISIONERO ALLEN INOX NC 5/16 X 1 1/2	107	\$	2,704.39	0.00%	99.82%	C	76%
#376	ABR000566	ROLO FLAP O/A KEFN CANADA 3 X 1 1/2 X 1/4 180 GRIT	6	\$	2,700.00	0.00%	99.82%	C	76%
#377	IND002133	TORNILLO HEXAGONAL MM GB.8 6 X 80 P 1.00	665	\$	2,695.28	0.00%	99.82%	C	76%
#378	INO000731	TORNILLO HEXAGONAL INOXIDABLE MM 16 X 50	37	\$	2,695.04	0.00%	99.82%	C	76%
#379	ABR000806	ALMOHADILLA CIRCULAR SBC 3M D 90 X 100 GR.CRS	6	\$	2,685.01	0.00%	99.82%	C	76%
#380	ABR000603	ROLO COMBINADO 100 X 100 X 19 GR80/S.M	1	\$	2,682.38	0.00%	99.82%	C	76%
#381	VAR001170	CANDADO CISA 40MM MARINO 6 CROMO BLISTER	2	\$	2,675.51	0.00%	99.82%	C	76%
#382	INO000096	TORNILLO ALLEN INOXIDABLE MM 14 X 60	88	\$	2,661.23	0.00%	99.82%	C	76%
#383	VAR001394	BOQUILLA OXICORTE P/ACETILENO VICTOR #2	6	\$	2,655.76	0.00%	99.82%	C	76%
#384	FIT000282	TBE INOX 304 SCH40 P/S DE 2 1/2"	1	\$	2,652.89	0.00%	99.82%	C	76%
#385	VAR001766	CINCH. PUNTA MANDAL BELLOTA 20 X 300	4	\$	2,646.00	0.00%	99.83%	C	76%
#386	FIT000132	REDUCCION INOXIDABLE BUSHING ROSCADA 1 1/4 A 1/2	13	\$	2,644.50	0.00%	99.83%	C	76%
#387	INO001162	TORNILLO HEXAGONAL INOXIDABLE MM T-316 14 X 80	32	\$	2,643.36	0.00%	99.83%	C	76%
#388	ABR000772	ROLO LAMINA RFL D. 100 X 100X 19 GR.120 FAST GRINDER	2	\$	2,640.00	0.00%	99.83%	C	76%
#389	VAR001576	SOPLETE RTM-033 PARA TANQUE MAPP	1	\$	2,640.00	0.00%	99.83%	C	76%
#390	DEC000397	CODO INOXIDABLE ORNAMENTAL SOLDABLE 1 5/8 X 90	11	\$	2,635.15	0.00%	99.83%	C	76%
#391	VAR001055	CUCHILLA CALADORA SET SJ401 MAKITA 722101-A 6 PCS	6	\$	2,634.00	0.00%	99.83%	C	76%
#392	FIT000254	TAPON INOX 304 HEXAGONAL ROSCA EXT. 2"	6	\$	2,633.00	0.00%	99.83%	C	76%
#393	HER000204	HERRAJE INOXIDABLE T-304 PIVOT SUPERIOR V511 DORMA SM1030	2	\$	2,630.04	0.00%	99.83%	C	76%
#394	INO000055	TORNILLO ALLEN INOXIDABLE NC 7/16 X 2	60	\$	2,621.23	0.00%	99.83%	C	76%
#395	IND001906	TORNILLO HEXAGONAL MM GB.8 10 X 60 P 1.25	167	\$	2,613.73	0.00%	99.83%	C	77%

4396	BRO000641	SIERRA HUECO METAL MAKITA 2 1/4	4	\$	2,612.92	0.00%	99.83%	C	77%
4397	IND002776	TORNILLO HEXAGONAL NC GB 1/4 X 5	240	\$	2,609.45	0.00%	99.83%	C	77%
4398	IND003094	TORNILLO HEXAGONAL NC A307 Z/P 7/16 X 2	299	\$	2,605.82	0.00%	99.83%	C	77%
4399	PER000028	BARRA INOX 304/304L REDONDA LISA 3"	1	\$	2,601.05	0.00%	99.83%	C	77%
4400	IND002356	TUERCA HEXAGONAL NF GB 5/16	1,361	\$	2,600.08	0.00%	99.83%	C	77%
4401	VAR000963	JUEGO MACHOS REC-COM A/C M 10 X 150	4	\$	2,592.86	0.00%	99.83%	C	77%
4402	INO000009	TORNILLO ALLEN INOXIDABLE NC 3/16 X 1 1/2	310	\$	2,585.60	0.00%	99.83%	C	77%
4403	VAR001191	CORTA VIDRIO TOTAL THT561301 5"	19	\$	2,583.22	0.00%	99.83%	C	77%
4404	VAR001694	JUEGO ADAPTADOR CUBO TRUPER 10752 7CM	13	\$	2,580.00	0.00%	99.83%	C	77%
4405	IND001961	TORNILLO HEXAGONAL MM GB.8 12 X 70 P 1.75	125	\$	2,569.54	0.00%	99.83%	C	77%
4406	EST000310	TORNILLO ANCLAJE CAMISA 1/4 X 2 1/4	455	\$	2,568.26	0.00%	99.83%	C	77%
4407	IND000041	TORNILLO ALLEN NC GB 1/2 X 3-1/2	58	\$	2,565.53	0.00%	99.83%	C	77%
4408	IND000236	TORNILLO ALLEN MM GB.8 20 X 100 P 2.50	10	\$	2,563.37	0.00%	99.83%	C	77%
4409	IND000921	TORNILLO CENTRO MUELLE NF 1/2 X 8	16	\$	2,553.50	0.00%	99.83%	C	77%
4410	IND000262	TORNILLO ALLEN MM GB.8 4 X 50	245	\$	2,551.31	0.00%	99.83%	C	77%
4411	ABR000927	DISCO DE LIJA P/MADERA 7G-100 NORTON	35	\$	2,549.57	0.00%	99.83%	C	77%
4412	INO000892	TORNILLO HEXAGONAL INOXIDABLE NC 7/16 X 5	48	\$	2,546.80	0.00%	99.83%	C	77%
4413	EST000596	CANCAMO ANCLAJE TIRAFON SS-316 5 X 50 MM	97	\$	2,542.80	0.00%	99.84%	C	77%
4414	VAR001401	BOQUILLA PARA GAS TIPO VICTOR #4	7	\$	2,540.16	0.00%	99.84%	C	77%
4415	VAR001061	COLLECT UWELD LARGO 3/32"	19	\$	2,531.70	0.00%	99.84%	C	77%
4416	VAR001695	JUEGO ADAPTADOR CUBO TRUPER 19599 15CM	6	\$	2,526.13	0.00%	99.84%	C	77%
4417	PER000144	ANGULAR HIERRO NEGRO 1 1/2 X 1 1/2 X 3/16	24	\$	2,520.00	0.00%	99.84%	C	77%
4418	MET000413	NIPLE INOXIDABLE 1 1/2 X 30	1	\$	2,520.00	0.00%	99.84%	C	77%
4419	VAR000009	CINCEL BOSCH SDS PLUS PLANO 1/2" X 10	2	\$	2,513.86	0.00%	99.84%	C	77%
4420	VAR001497	ADAPTADOR CUBO SURTEK F5853 3/4-1/2"	2	\$	2,511.64	0.00%	99.84%	C	77%
4421	QUI000036	LIMPIADOR SPRAY INOX CLEAN 400ML	6	\$	2,510.78	0.00%	99.84%	C	77%
4422	INO001035	TORNILLO HEXAGONAL INOXIDABLE MM 12 X 35 P1.75	85	\$	2,507.93	0.00%	99.84%	C	77%
4423	ABR000749	DISCO DE LIJA DRONCO/OSBORN SPECIAL INOX 5" GR-80	36	\$	2,485.45	0.00%	99.84%	C	77%
4424	MET000448	NIPLE INOXIDABLE 1/2 X 24	4	\$	2,482.21	0.00%	99.84%	C	77%
4425	EQU000410	PLATO DE GOMA P/LIJA DRONCO/OSBORN DE 4 1/2"	7	\$	2,477.47	0.00%	99.84%	C	77%
4426	INO000306	TORNILLO PRISIONERO ALLEN INOX MM 8 X 12	260	\$	2,474.84	0.00%	99.84%	C	77%
4427	QUI000151	PASTA LAVAMANOS P/PROFESIONALES TAB	5	\$	2,472.86	0.00%	99.84%	C	77%
4428	VAR000005	CUCHILLA CORTADORA DE TUBO 3/16	4	\$	2,471.23	0.00%	99.84%	C	77%
4429	IND002957	TORNILLO HEXAGONAL MM GB.8 30 X 120 P3.00	4	\$	2,460.80	0.00%	99.84%	C	77%
4430	VAR001673	CANDADO NADTIC SS-316 LINCE ARCO LARGO 30 MM	2	\$	2,460.00	0.00%	99.84%	C	77%
4431	MET000405	NIPLE INOXIDABLE 1 1/2 X 1 1/2	12	\$	2,456.88	0.00%	99.84%	C	77%
4432	VAR000023	CINCEL BOSCH HEX PUNTA P/NEU. 1-1/4 X 16	1	\$	2,452.55	0.00%	99.84%	C	77%
4433	VAR000425	EXTENSION CUBO TOTAL THEB12051 1/2 X 5	13	\$	2,451.44	0.00%	99.84%	C	77%
4434	VAR001391	MANGUERA DOBLE P/OXICORTE ACETILENO 25 FT DAYCO	1	\$	2,450.86	0.00%	99.84%	C	77%
4435	IND000080	TORNILLO ALLEN NC GB 3/4 X 3-1/2	25	\$	2,450.76	0.00%	99.84%	C	77%
4436	BRO000624	SIERRA HUECO METAL MAKITA 3 1/2	2	\$	2,447.56	0.00%	99.84%	C	77%
4437	MET000460	NIPLE INOXIDABLE 1 X 3	8	\$	2,438.89	0.00%	99.84%	C	77%
4438	IND002596	TORNILLO PRISIONERO ALLEN NC GB 1/4 X 1	484	\$	2,428.16	0.00%	99.84%	C	77%
4439	VAR001379	NIVEL TOTAL TMT21205M 48/120CM MAGNETICO ALUMINIO INDUSTRIAL	2	\$	2,425.06	0.00%	99.84%	C	77%
4440	IND001471	TORNILLO HEXAGONAL NF GB 1/2 X 4	49	\$	2,410.69	0.00%	99.84%	C	77%
4441	INO000448	TORNILLO AVELLANADO DESTORNILLADOR INOX MM 5 X 20	427	\$	2,407.51	0.00%	99.84%	C	77%
4442	FIT000429	REDUCCION INOXIDABLE BUSHING ROSCADA 4 X 2	1	\$	2,406.71	0.00%	99.84%	C	77%
4443	VAR001293	CINCEL MANUAL TOTAL THT4221226 PUNTA 4 X 18 X 300	13	\$	2,405.40	0.00%	99.85%	C	77%
4444	IND000469	ARANDELA PLANA NEGRA VUELO ANCHO 1-1/2	69	\$	2,403.62	0.00%	99.85%	C	77%
4445	VAR000159	CUBO PARA TALADRO CORTO 1/4 X 45	30	\$	2,398.74	0.00%	99.85%	C	77%
4446	IND001557	TORNILLO HEXAGONAL NF GB 7/16 X 1	137	\$	2,397.00	0.00%	99.85%	C	77%
4447	VAR000966	DADO P/ROSCAR A/C DIAM.38 M 12 X 1.75	2	\$	2,394.91	0.00%	99.85%	C	77%
4448	IND001500	TORNILLO HEXAGONAL NF GB 3/4 X 1 1/2	31	\$	2,388.36	0.00%	99.85%	C	77%
4449	VAR001735	CARETA SOLDAR TOTAL TSP9102	7	\$	2,381.70	0.00%	99.85%	C	77%
4450	INO000252	TORNILLO PRISIONERO ALLEN INOX NC 5/16 X 3/8	337	\$	2,365.30	0.00%	99.85%	C	77%
4451	BRO000446	BARRENA DE COBALTO BOSCH DE 7/32"	11	\$	2,363.54	0.00%	99.85%	C	77%
4452	EQU000702	ESMERILLADORA RECTA 1/8 TOTAL 52 ACCESORIOS UTG501032	1	\$	2,361.55	0.00%	99.85%	C	78%
4453	IND000326	TORNILLO ALLEN AVELLANADO NC GB 3/8 X 2 1/2	158	\$	2,357.60	0.00%	99.85%	C	78%
4454	IND002607	TORNILLO PRISIONERO ALLEN MM 6 X 6	240	\$	2,355.08	0.00%	99.85%	C	78%
4455	VAR001605	ARANDELA PULIDORA MAKITA 224517-1	6	\$	2,346.00	0.00%	99.85%	C	78%
4456	ABR000878	DISCO SIERRA MADERA 9 1/4 BOSCH (2608640885) 24 D	1	\$	2,344.48	0.00%	99.85%	C	78%
4457	EST000545	ARANDELA DTI ASTM F929 A325 HDG DE 3/4"	58	\$	2,341.81	0.00%	99.85%	C	78%
4458	QUI000243	ANTIPROYECCIONES CERAMICO WHALE SPRAY 1805 S 400 ML	4	\$	2,340.00	0.00%	99.85%	C	78%
4459	IND002425	TUERCA DE SEGURIDAD NF 7/16	233	\$	2,338.22	0.00%	99.85%	C	78%
4460	INO001032	TORNILLO HEXAGONAL INOXIDABLE MM 12 X 40 P-1.50	68	\$	2,336.50	0.00%	99.85%	C	78%
4461	BRO000458	BARRENA P/ METAL HSS BOSCH 3/64	97	\$	2,323.81	0.00%	99.85%	C	78%
4462	IND001934	TORNILLO HEXAGONAL MM GB.8 12 X 20 P 1.75	307	\$	2,322.74	0.00%	99.85%	C	78%
4463	INO000309	TORNILLO PRISIONERO ALLEN INOX MM 8 X 20	140	\$	2,307.26	0.00%	99.85%	C	78%
4464	IND000397	TORNILLO PRISIONERO ALLEN NC GB 3/8 X 1 1/4	270	\$	2,304.55	0.00%	99.85%	C	78%
4465	VID000212	VIDRIO FLOTADO BRONCE 1/4 CANTEADO	1	\$	2,303.18	0.00%	99.85%	C	78%
4466	VID000049	CANTEADO RECTO, VIDRIO 3/8	39	\$	2,297.90	0.00%	99.85%	C	78%
4467	ABR000516	DISCO DE PULIR BOSCH 7 x 9/32 x 7/8 BEST/METAL	6	\$	2,294.42	0.00%	99.85%	C	78%
4468	VAR000014	CINCEL BOSCH DE PUNTA SDS-PLUS	2	\$	2,294.24	0.00%	99.85%	C	78%
4469	ABR000827	DISCO DIAMANTADO UNIVERSAL U5 DRONCO/OSBORN 4 1/2 X 2.2 X 22.23	1	\$	2,292.10	0.00%	99.85%	C	78%
4470	SOL000113	ELECTRODO GOODWELD 7024 (4mm) 5/32" - 11LB	13	\$	2,292.10	0.00%	99.85%	C	78%
4471	INO001004	TUERCA INOXIDABLE A304 MM 30	12	\$	2,290.38	0.00%	99.85%	C	78%
4472	IND000440	TORNILLO PRISIONERO ALLEN MM 6 X 10	455	\$	2,289.13	0.00%	99.85%	C	78%
4473	EST000479	TORNILLO ANCLAJE CAMISA 5/8 X 4 1/4	63	\$	2,288.66	0.00%	99.85%	C	78%
4474	VAR000384	GUANTES PARA VIDRIO SUPERIOR	4	\$	2,284.02	0.00%	99.86%	C	78%

4475	VAR001214	CUBO TOTAL THTST12131 1/2"X 13MM HEX	29	\$	2,283.96	0.00%	99.86%	C	78%
4476	IND001916	TORNILLO HEXAGONAL MM G8.8 10 X 90 P 1.50	146	\$	2,283.16	0.00%	99.86%	C	78%
4477	VAR001552	VIDRIO CARETA SOLDADOR #12 M400	145	\$	2,281.39	0.00%	99.86%	C	78%
4478	VAR001437	CUBO TOTAL HEXAGONAL LARGO THTST12273L 1/2 X 27MM	12	\$	2,281.26	0.00%	99.86%	C	78%
4479	DEC000529	PRENSA CRISTAL BECUSA PELICANO NO.1	6	\$	2,280.00	0.00%	99.86%	C	78%
4480	FIT000304	UNION UNIVERSAL INOX 304 ROSCADA 2-1/2"	1	\$	2,280.00	0.00%	99.86%	C	78%
4481	VAR001600	GAFAS ROJAS BOSCH(1608M0005B)	2	\$	2,280.00	0.00%	99.86%	C	78%
4482	IND000138	TORNILLO ALLEN NC G8 7/8 X 2	13	\$	2,275.37	0.00%	99.86%	C	78%
4483	ABR000395	BANDA LIJA TRIZACT 3M 90 X 100 GR. A-100	6	\$	2,272.45	0.00%	99.86%	C	78%
4484	INO001088	TORNILLO HEXAGONAL INOXIDABLE MM 10 X 120	26	\$	2,268.78	0.00%	99.86%	C	78%
4485	INO000753	TORNILLO INOXIDABLE TIRAFONDO HEXAGONAL 5/16 X 2	95	\$	2,265.05	0.00%	99.86%	C	78%
4486	FIT000006	TAPON REDONDO INOX 304 ROSCA INT. 3/8"	41	\$	2,261.74	0.00%	99.86%	C	78%
4487	IND001924	TORNILLO HEXAGONAL MM G8.8 12 X 120 P 1.75	115	\$	2,260.76	0.00%	99.86%	C	78%
4488	INO000734	TORNILLO HEXAGONAL INOXIDABLE MM 16 X 80	23	\$	2,255.50	0.00%	99.86%	C	78%
4489	QUI000254	FLOJA TUERCA ABRO 10 ONZAS	10	\$	2,252.46	0.00%	99.86%	C	78%
4490	MET000723	NIPLE INOXIDABLE 3/4 X 3	11	\$	2,251.09	0.00%	99.86%	C	78%
4491	VAR001566	DESTORNILLADOR TOTAL THT266150 PLANO 6.5MMX6" MANGO BIMATERIAL CROMO VANADIO	23	\$	2,240.10	0.00%	99.86%	C	78%
4492	ABR000626	DISCO DE CORTE C/ PLANO BOSCH 7 x 1/16 X 7/8 BEST FOR METAL	8	\$	2,233.96	0.00%	99.86%	C	78%
4493	ABR000960	ROLO COMB. NTM 60 X 40 X 6 GR.80 FAST GRINDER	7	\$	2,230.68	0.00%	99.86%	C	78%
4494	VAR001289	CUBO TOTAL THTST12153L 1/2"X 15 MM HEX LARGO	18	\$	2,222.98	0.00%	99.86%	C	78%
4495	VAR001222	CUBO TOTAL THTST12241 1/2"X 24MM	16	\$	2,213.23	0.00%	99.86%	C	78%
4496	ESP000013	ESPEJO ALTA CALIDAD 3/16 (130 X 84) PULG	20	\$	2,204.33	0.00%	99.86%	C	78%
4497	VAR001723	FAJA CLIMAX 16-C CON TIRANTES SIZE M	2	\$	2,203.31	0.00%	99.86%	C	78%
4498	IND000010	TORNILLO ALLEN AVELLANADO G8 MM 5 X 25	336	\$	2,201.05	0.00%	99.86%	C	78%
4499	IND0003103	ARANDELA C/ NEOPRENO 5/16 X 3/4	840	\$	2,200.80	0.00%	99.86%	C	78%
4500	INO000973	TORNILLO ALLEN INOXIDABLE MM 14 X 40	43	\$	2,199.89	0.00%	99.86%	C	78%
4501	EQU000700	ESMERILADORA BANCO 6" TOTAL. 150W 3450 RPM	1	\$	2,199.49	0.00%	99.86%	C	78%
4502	FIT000525	VALVULA 100PSI GLOBO ROSCADA INOXIDABLE T-316 CF8M 1/2	2	\$	2,195.56	0.00%	99.86%	C	78%
4503	VAR001077	CINCEL BOSCH PLANO P/CERAMICA 10 1/4"	1	\$	2,188.72	0.00%	99.86%	C	78%
4504	FIT000466	TAPON INOX 304 HEXAGONAL ROSCA EXT. 3/8"	36	\$	2,188.52	0.00%	99.86%	C	78%
4505	VAR001271	CUBO TOTAL THTST12183L 1/2" X 18 MM HEX LARGO	17	\$	2,188.25	0.00%	99.86%	C	78%
4506	IND001445	TORNILLO HEXAGONAL NC G8 9/16 X 4 1/2	36	\$	2,181.20	0.00%	99.86%	C	78%
4507	DEC000563	PLACA BECUSA INOX 300 X 100 MM	4	\$	2,179.80	0.00%	99.87%	C	78%
4508	BRO000745	BARRENA BOSCH SDS PLUS 5X- 1/4 X 14 X 16	2	\$	2,176.20	0.00%	99.87%	C	78%
4509	INO000303	TORNILLO PRISIONERO ALLEN INOX MM 6 X 6	251	\$	2,170.42	0.00%	99.87%	C	78%
4510	RUE000024	RUEDA NYLON BLANCA SOPORTE INOXIDABLE FIJO TENTE 100 MM 250KG	2	\$	2,166.96	0.00%	99.87%	C	79%
4511	IND000373	TORNILLO PRISIONERO ALLEN NC G8 1/2 X 1 1/2	115	\$	2,161.09	0.00%	99.87%	C	79%
4512	BRO000734	JUEGO SIERRA COPA TOTAL TACS2071 3-83 MM	1	\$	2,160.00	0.00%	99.87%	C	79%
4513	FIT000588	UNION UNIVERSAL INOX 304 ROSCADA 1/8"	6	\$	2,160.00	0.00%	99.87%	C	79%
4514	MET001163	PLACA INOX SS304 DE 4 1/4" X 3/4" X 1 MM	14	\$	2,160.00	0.00%	99.87%	C	79%
4515	VAR001611	MANDRIL PARA TALADRO BOSCH 5/8 2608571093	2	\$	2,156.40	0.00%	99.87%	C	79%
4516	VAR000860	GAPA SEGURIDAD INOXIDABLE CLIMAX 595-1	10	\$	2,151.94	0.00%	99.87%	C	79%
4517	IND000075	TORNILLO ALLEN NC G8 3/4 X 2	32	\$	2,149.36	0.00%	99.87%	C	79%
4518	BRO000444	BARRENA COBALTO PHIERA HSS 5/32	16	\$	2,147.98	0.00%	99.87%	C	79%
4519	IND000695	TORNILLO TIRAFONDO CHAPA PHILLIPS 8 X 5/8	2,928	\$	2,145.64	0.00%	99.87%	C	79%
4520	IND002109	TORNILLO HEXAGONAL MM G8.8 5 X 20 P 0.80	690	\$	2,141.65	0.00%	99.87%	C	79%
4521	PER000031	BARRA INOX 304/304L REDONDA LISA 4"	0	\$	2,138.47	0.00%	99.87%	C	79%
4522	VAR001660	TAPE ELECTRICO AMARILLO 3M 3/4"X60' 1711	12	\$	2,138.40	0.00%	99.87%	C	79%
4523	ABR000605	ROLO LAMINA RFL. D. 100 X 100X 19 GR.40 FAST GRINDER	1	\$	2,135.33	0.00%	99.87%	C	79%
4524	INO000147	TORNILLO ALLEN AVELLANADO INOX NC 1/2 X 1	91	\$	2,125.42	0.00%	99.87%	C	79%
4525	MET000698	NIPLE INOXIDABLE 1/4 X 6	19	\$	2,121.82	0.00%	99.87%	C	79%
4526	VAR001716	GAPA SEGURIDAD TRANSPARENTE CLIMAX 599	10	\$	2,121.48	0.00%	99.87%	C	79%
4527	EQU000714	CARGADOR BATERIA TOTAL UTFCLI2001	2	\$	2,119.32	0.00%	99.87%	C	79%
4528	VAR001332	JUEGO DESTORNILLADOR TOTAL THT2506076 6 PIEZAS	10	\$	2,117.44	0.00%	99.87%	C	79%
4529	VAR001422	CONJUNTO ABSORBEDOR DE CAIDA CLIMAX MODELO 37-A	1	\$	2,116.80	0.00%	99.87%	C	79%
4530	VAR001264	JUEGO DESTORNILLADOR TOTAL 8 PIEZAS TACS230086	8	\$	2,115.10	0.00%	99.87%	C	79%
4531	IND001291	TORNILLO HEXAGONAL NC G8 1 1/4 X 16	2	\$	2,111.51	0.00%	99.87%	C	79%
4532	DEC000076	SOPORTE INOXIDABLE T-316 GIRATORIO BASE 2 P/TUBO 2	5	\$	2,104.15	0.00%	99.87%	C	79%
4533	INO000477	TORNILLO TIRAFONDO CHAPA INOX 6 X 1	905	\$	2,103.66	0.00%	99.87%	C	79%
4534	QUI000196	PEGAMENTO SELLADOR POLIURETANO AKFIX 510 310ML	6	\$	2,096.75	0.00%	99.87%	C	79%
4535	EQU000785	PORTA ELECTRODO TOTAL TWAH10006	5	\$	2,091.60	0.00%	99.87%	C	79%
4536	VAR000948	CINCEL BOSCH PALA SDS MAX 3/4 X 16	1	\$	2,089.86	0.00%	99.87%	C	79%
4537	INO000305	TORNILLO PRISIONERO ALLEN INOX MM 8 X 10	163	\$	2,089.16	0.00%	99.87%	C	79%
4538	ABR000810	ROLO COMBINADO FAST GRINDER 30 X 30 X 6 GR.60	7	\$	2,086.25	0.00%	99.87%	C	79%
4539	IND001942	TORNILLO HEXAGONAL MM G8.8 12 X 35 P 1.50	143	\$	2,077.32	0.00%	99.87%	C	79%
4540	MET000498	NIPLE INOXIDABLE 2 1/2 X 6	2	\$	2,068.51	0.00%	99.87%	C	79%
4541	VAR001456	DESTORNILLADOR TOTAL THT26PH2125 ESTRIA 5" CROMO VANADIO	24	\$	2,063.89	0.00%	99.88%	C	79%
4542	MET000409	NIPLE INOXIDABLE 1 1/2 X 2	10	\$	2,063.48	0.00%	99.88%	C	79%
4543	VAR000022	CINCEL MANUAL TOTAL THT4211226 PLANO 3/4 X 12	10	\$	2,052.58	0.00%	99.88%	C	79%
4544	FIT000962	JUNTA ASIENITO INOXPA VM. 4800 EPDM FDA DN 3"	1	\$	2,052.00	0.00%	99.88%	C	79%
4545	ABR000979	LIJA DE AGUA FANDELI C-99 G.150	65	\$	2,051.70	0.00%	99.88%	C	79%
4546	VAR001772	CALIBRADOR VERNIER TOTAL TMT311501 0-150MM/0-6" ACERO INOXIDABLE	2	\$	2,048.40	0.00%	99.88%	C	79%
4547	IND000393	TORNILLO PRISIONERO ALLEN NC G8 3/4 X 1-1/4	36	\$	2,046.24	0.00%	99.88%	C	79%
4548	IND003237	TARUGO PLASTICO EXP. LATERAL S/TOPE 5/32 X 3/4	720	\$	2,045.95	0.00%	99.88%	C	79%

4549	EQU000761	BOMBA AGUA ADELINO AP37GT PERIFERICA 0.5HP TANQUE 24LT HORIZONTAL	1	\$	2,040.00	0.00%	99.88%	C	79%
4550	MET000439	NIPLA INOXIDABLE 1 1/4 X 6	6	\$	2,036.14	0.00%	99.88%	C	79%
4551	MET000446	NIPLA INOXIDABLE 1/2 X 18	6	\$	2,030.40	0.00%	99.88%	C	79%
4552	VAR001284	CUBO TOTAL THHSD0146L IMPACTO 1"X 46 MM	2	\$	2,028.55	0.00%	99.88%	C	79%
4553	INO000090	TORNILLO ALLEN INOXIDABLE MM 12 X 50	61	\$	2,028.18	0.00%	99.88%	C	79%
4554	VAR001279	CUBO TOTAL THHSD0132L IMPACTO 1"X 32 MM	4	\$	2,027.22	0.00%	99.88%	C	79%
4555	VAR001205	MANGUERA AGUACALIENTE 3/4 3/4 HEMBRA BRASS CRAFT ROSCADA 2 PIES	2	\$	2,024.20	0.00%	99.88%	C	79%
4556	IND001955	TORNILLO HEXAGONAL MM G8.8 12 X 60 P 1.25	92	\$	2,019.43	0.00%	99.88%	C	79%
4557	VAR000136	CUBO TOTAL THHSD0133L IMPACTO 1"X 33MM	4	\$	2,017.76	0.00%	99.88%	C	79%
4558	IND002611	ARANDELA PRESTON GALVANIZADA 1-1/4	73	\$	2,014.02	0.00%	99.88%	C	79%
4559	VAR001345	CUCHILLA ROUTER 1 1/8" MAKITA D-50083	1	\$	2,010.96	0.00%	99.88%	C	79%
4560	VAR001347	CUCHILLA ROUTER 3/8" MAKITA D-49460	1	\$	2,010.96	0.00%	99.88%	C	79%
4561	ABR000952	LJA DE AGUA #80 3M	66	\$	2,010.65	0.00%	99.88%	C	79%
4562	SOL000063	ELECTRODO CARBON PARA GAUCHAR 3/8	66	\$	2,009.89	0.00%	99.88%	C	79%
4563	BRO000002	SIERRA COPA BIMETAL BOSCH 5/8	2	\$	2,009.56	0.00%	99.88%	C	79%
4564	VAR000303	CUBO PARA TALADRO LARGO 1/4 X 65	40	\$	2,009.40	0.00%	99.88%	C	79%
4565	BRO000582	BARRENA MULTICONSTRUCCION BOSCH HEX-9 5/16 X 8" x 10"	4	\$	2,007.61	0.00%	99.88%	C	79%
4566	IND000371	TORNILLO ALLEN AVELLANADO MM G8.8 8 X 60	121	\$	2,006.30	0.00%	99.88%	C	79%
4567	INO000970	TORNILLO ALLEN AVELLANADO INOXIDABLE NC 3/16 X 1/2	254	\$	1,998.79	0.00%	99.88%	C	80%
4568	IND000435	TORNILLO PRISIONERO ALLEN G8 MM 10 X 20	47	\$	1,993.26	0.00%	99.88%	C	80%
4569	VAR001278	CUBO TOTAL THHSD0130L IMPACTO 1"X 30 MM	4	\$	1,991.26	0.00%	99.88%	C	80%
4570	FIT000767	NIPLA GALVANIZADO 4 X 4 (JMP)	6	\$	1,990.40	0.00%	99.88%	C	80%
4571	INO000133	TORNILLO ALLEN INOXIDABLE MM 8 X 12	329	\$	1,987.22	0.00%	99.88%	C	80%
4572	IND001532	TORNILLO HEXAGONAL NF G8 5/16 X 3	217	\$	1,986.11	0.00%	99.88%	C	80%
4573	VAR001423	CONJUNTO DE POSICIONAMIENTO MODELO CN/2 CLIMAX	1	\$	1,984.50	0.00%	99.88%	C	80%
4574	EST000437	TORNILLO HEX A325 HOT GALVANIZRD 7/8 X 3 1/2	19	\$	1,983.73	0.00%	99.88%	C	80%
4575	IND003255	TORNILLO ALLEN MM G8.8 6 X 100	84	\$	1,981.20	0.00%	99.88%	C	80%
4576	PER000145	BARRA INOX 304/304L CUADRADA 5/16" X 5/16"	18	\$	1,980.00	0.00%	99.88%	C	80%
4577	QUI000211	SELLADOR DE ROSCA WURTH 50 GR.	1	\$	1,980.00	0.00%	99.88%	C	80%
4578	VAR000181	JUEGO DE MACHOS P/ROSCA PHIBRA NC 9/16"	4	\$	1,980.00	0.00%	99.89%	C	80%
4579	FIT000057	CODO INOX 304 ROSCADO SCH40 3/4" X 45°	13	\$	1,975.38	0.00%	99.89%	C	80%
4580	IND001847	TORNILLO TIRAFONDO HEXAGONAL 3/8 X 1 1/2	188	\$	1,975.03	0.00%	99.89%	C	80%
4581	IND001330	TORNILLO HEXAGONAL NC G8 1/4 X 3 1/2	317	\$	1,971.68	0.00%	99.89%	C	80%
4582	VAR001565	DESTORNILLADOR TOTAL THT265100 PLANO 5.5MMX4" MANGO BIMATERIAL CROMO VANADIO	23	\$	1,970.57	0.00%	99.89%	C	80%
4583	HER000318	TIRADOR INOXIDABLE P/PUERTA DE BANO SK-12	6	\$	1,968.47	0.00%	99.89%	C	80%
4584	IND001660	TORNILLO HEXAGONAL NC A307 3/4 X 3 1/2	48	\$	1,960.84	0.00%	99.89%	C	80%
4585	BRO000018	SIERRA COPA BIMETAL BOSCH 1 1/2	2	\$	1,959.31	0.00%	99.89%	C	80%
4586	VAR001277	CUBO TOTAL THHSD0127L IMPACTO 1"X 27 MM	4	\$	1,956.92	0.00%	99.89%	C	80%
4587	IND001902	TORNILLO HEXAGONAL MM G8.8 10 X 50 P 1.25	140	\$	1,955.68	0.00%	99.89%	C	80%
4588	INO001036	TORNILLO ALLEN AVELLANADO INOX MM 6 X 80	100	\$	1,947.52	0.00%	99.89%	C	80%
4589	VAR001095	CARBON MAKITA CB-175 195845	6	\$	1,944.19	0.00%	99.89%	C	80%
4590	BRO000222	SIERRA COPA BIMETAL BOSCH 1-5/8	2	\$	1,944.00	0.00%	99.89%	C	80%
4591	INO000698	TUERCA DE SEGURIDAD INOXIDABLE NC 3/16	359	\$	1,943.08	0.00%	99.89%	C	80%
4592	IND002099	TORNILLO HEXAGONAL MM G8.8 4 X 30 P 0.70	648	\$	1,942.25	0.00%	99.89%	C	80%
4593	EQU000866	BATERIA LI-ION BOSCH(A0021D) GBA 12V 2.0AH	1	\$	1,938.00	0.00%	99.89%	C	80%
4594	INO000750	TORNILLO INOXIDABLE TIRAFONDO HEXAGONAL 1/4 X 1 1/2	187	\$	1,933.20	0.00%	99.89%	C	80%
4595	INO000741	TORNILLO HEXAGONAL INOXIDABLE MM 20 X 160	6	\$	1,930.94	0.00%	99.89%	C	80%
4596	INO000310	TORNILLO PRISIONERO ALLEN INOX MM 8 X 30	132	\$	1,930.50	0.00%	99.89%	C	80%
4597	VAR001400	BOQUILLA PARA GAS TIPO VICTOR #3	6	\$	1,926.29	0.00%	99.89%	C	80%
4598	VAR001276	CUBO TOTAL THHSD0124L IMPACTO 1"X 24 MM	4	\$	1,925.86	0.00%	99.89%	C	80%
4599	HER000196	COVER INOXIDABLE 316 DORMA SM-1090 2 X 2	6	\$	1,920.00	0.00%	99.89%	C	80%
4600	HER000201	PRENSA CRISTAL INOXIDABLE T-304 SM-1090 DORMA	6	\$	1,920.00	0.00%	99.89%	C	80%
4601	MET001201	TIRADORES PARA GAVETA 1 1/4	12	\$	1,920.00	0.00%	99.89%	C	80%
4602	MET000511	NIPLA INOXIDABLE 3/4 X 10	6	\$	1,917.52	0.00%	99.89%	C	80%
4603	FIT000193	REDUCCION COPA INOXIDABLE P/S SCH40 3/4 X 1/2	8	\$	1,916.56	0.00%	99.89%	C	80%
4604	SOL000015	ELECTRODO DE TUNGSTENO SACTI 1.0 P/ROJO	17	\$	1,915.42	0.00%	99.89%	C	80%
4605	ABR000752	ROLO FLAP DRONCO/OSBORN D.50 X 30 X S6 GR.120	6	\$	1,913.54	0.00%	99.89%	C	80%
4606	IND000854	TORNILLO ESPARRAGO G8 NC/NF 1/2 X 3 1/2	31	\$	1,908.00	0.00%	99.89%	C	80%
4607	INO000690	TORNILLO WAFER 410 INOXIDABLE 8 X 1/2	780	\$	1,907.40	0.00%	99.89%	C	80%
4608	INO000053	TORNILLO ALLEN INOXIDABLE NC 5/8 X 2	29	\$	1,905.12	0.00%	99.89%	C	80%
4609	VAR001658	TAPE ELECTRICO BLANCO 3M 3/4"X60' 1711	16	\$	1,905.00	0.00%	99.89%	C	80%
4610	MET000427	NIPLA INOXIDABLE 1 1/4 X 18	2	\$	1,902.00	0.00%	99.89%	C	80%
4611	VAR001369	MACETA GOMA TOTAL THT761616 16OZ MANGO FIBRA	7	\$	1,901.83	0.00%	99.89%	C	80%
4612	FIT000351	VALVULA CHEQUE INOXIDABLE CF8M T-316 HORIZONTAL 3/4	2	\$	1,900.19	0.00%	99.89%	C	80%
4613	IND002101	TORNILLO HEXAGONAL MM G8.8 4 X 40 P 0.70	457	\$	1,895.11	0.00%	99.89%	C	80%
4614	VAR001415	GUANTE JUBA MODELO DM3 BLANCO CON PUNTOS PVC	13	\$	1,891.90	0.00%	99.89%	C	80%
4615	ABR000966	DISCO DIAMANTADO X-LOCK EXPERT 5	1	\$	1,890.00	0.00%	99.89%	C	80%
4616	MET000957	PERNO ROSCADO B7 NC 3/4 x 1 1/2	18	\$	1,890.00	0.00%	99.90%	C	80%
4617	VAR001569	DESTORNILLADOR TOTAL THTISPH180 AISLADO 1000V ESTRIA #1	17	\$	1,890.00	0.00%	99.90%	C	80%
4618	MET000682	NIPLA INOXIDABLE 1/2 X 1	23	\$	1,880.28	0.00%	99.90%	C	80%
4619	VID000032	BOLEADO RECTO, VIDRIO 3/16	68	\$	1,879.13	0.00%	99.90%	C	80%
4620	TUB000107	PERFIL U PORTA CRISTAL BLANCO	24	\$	1,878.23	0.00%	99.90%	C	80%
4621	BRO000181	BARRENA SDS PLUS BOSCH 1/4 X 14	1	\$	1,877.60	0.00%	99.90%	C	80%
4622	MET000404	NIPLA INOXIDABLE 1 1/2 X 10	2	\$	1,872.00	0.00%	99.90%	C	80%
4623	MET001052	SOPORTE CON SEPARADOR 1/2 X 10	2	\$	1,872.00	0.00%	99.90%	C	80%
4624	FIT000134	REDUCCION INOXIDABLE BUSHING ROSCADA 1/2 X 1/8	23	\$	1,870.63	0.00%	99.90%	C	81%
4625	VAR000126	MANDRIL PARA TALADRO BOSCH 3/8	4	\$	1,870.07	0.00%	99.90%	C	81%

#626	ABR000465	FRESA D/METAL DURO OJIVAL REDONDEADA 12MM E-1220 DC	1	\$	1,870.01	0.00%	99.90%	C	81%
#627	MET000451	NIPLE INOXIDABLE 1/2 X 36	2	\$	1,864.80	0.00%	99.90%	C	81%
#628	VAR001693	ADAPTADOR CUBO TRUPER 13426 1/2-3/4"	6	\$	1,862.40	0.00%	99.90%	C	81%
#629	VAR001335	ALICATE TOTAL. THT118062 MECANICO 6 CROMO VANADIO	11	\$	1,861.20	0.00%	99.90%	C	81%
#630	IND002066	TORNILLO HEXAGONAL MM GB.8 22 X 100 P 2.50	14	\$	1,859.72	0.00%	99.90%	C	81%
#631	VAR001020	PROTECTOR OIDOS CLIMAX 14	2	\$	1,857.98	0.00%	99.90%	C	81%
#632	IND001853	TORNILLO TIRAFONDO HEXAGONAL 3/8 X 4	144	\$	1,855.50	0.00%	99.90%	C	81%
#633	IND000257	TORNILLO ALLEN MM GB.8 4 X 25	418	\$	1,845.38	0.00%	99.90%	C	81%
#634	IND000434	TORNILLO PRISIONERO ALLEN MM 10 X 16	216	\$	1,845.06	0.00%	99.90%	C	81%
#635	VAR001434	CUBO TOTAL THTST12223L 1/2 X 22 MM	11	\$	1,842.78	0.00%	99.90%	C	81%
#636	VID000022	BISELAO RECTO. VIDRIO 3/8	23	\$	1,841.47	0.00%	99.90%	C	81%
#637	IND001909	TORNILLO HEXAGONAL MM GB.8 10 X 70 P 1.25	115	\$	1,835.04	0.00%	99.90%	C	81%
#638	DEC000136	TIRADOR INOXIDABLE T-304 P/PUERTA DE 12	1	\$	1,832.36	0.00%	99.90%	C	81%
#639	MET001144	SOPORTE CON SEPARADOR 1/2 X 4	6	\$	1,831.86	0.00%	99.90%	C	81%
#640	INO000354	TORNILLO ESTUFA INOXIDABLE NC 4-40 X 5/16	407	\$	1,829.71	0.00%	99.90%	C	81%
#641	MET000026	PERNO ROSCADO INOXIDABLE 1/2	19	\$	1,826.69	0.00%	99.90%	C	81%
#642	EST000067	TORNILLO ANCLAJE CUNA 7/8 X 8	10	\$	1,814.40	0.00%	99.90%	C	81%
#643	IND000258	TORNILLO ALLEN MM GB.8 4 X 30	463	\$	1,809.77	0.00%	99.90%	C	81%
#644	ABR000867	DISCO DIAMANTADO ECO UNIVERSAL TURBO BOSCH 7 x 7/8	1	\$	1,808.59	0.00%	99.90%	C	81%
#645	VAR001080	BOQUILLA DE CERAMICA P/ARGON NOZZLE NO.5	14	\$	1,807.04	0.00%	99.90%	C	81%
#646	VAR001213	CUBO TOTAL THTST12123L 1/2"X 12 MM HEX LARGO	14	\$	1,801.84	0.00%	99.90%	C	81%
#647	DEC000120	CODO INOXIDABLE ORNAMENTAL 6 X 90	1	\$	1,800.00	0.00%	99.90%	C	81%
#648	IND002384	TUERCA ESTUFA NF 10 32	600	\$	1,800.00	0.00%	99.90%	C	81%
#649	VAR001659	TAPE ELECTRICO AZUL 3M 3/4"X60' 1711	14	\$	1,800.00	0.00%	99.90%	C	81%
#650	INO000207	TORNILLO ALLEN AVELLANADO INOX MM 5 X 35	79	\$	1,787.95	0.00%	99.90%	C	81%
#651	IND002154	TORNILLO HEXAGONAL MM GB.8 8 X 65 P 1.25	157	\$	1,787.92	0.00%	99.90%	C	81%
#652	BRO000014	SIERRA COPA BIMETAL BOSCH 1 1/16	2	\$	1,786.27	0.00%	99.90%	C	81%
#653	INO000729	TORNILLO HEXAGONAL INOXIDABLE MM 16 X 30	35	\$	1,781.30	0.00%	99.90%	C	81%
#654	FIT000380	REDUCCION COPA INOX 304 ROSCADA 3" A 1"	1	\$	1,772.45	0.00%	99.90%	C	81%
#655	VAR001457	TESTER TOTAL THT291908 AC 100-500V TIPO LAPIZ	24	\$	1,771.50	0.00%	99.90%	C	81%
#656	MET000493	NIPLE INOXIDABLE 2 1/2 X 4	2	\$	1,770.83	0.00%	99.91%	C	81%
#657	IND002902	TUERCA UNION DE BARRA NC DE 1/4	190	\$	1,770.66	0.00%	99.91%	C	81%
#658	VID000054	PERFORACION VIDRIO 10MM	32	\$	1,768.32	0.00%	99.91%	C	81%
#659	VAR001684	SEGUETA BI-METALICA NICHOLSON ROJA 12" M200	84	\$	1,764.00	0.00%	99.91%	C	81%
#660	QUI000057	SILICON LANCO TRANSPARENTE GRADO MARINO	6	\$	1,757.56	0.00%	99.91%	C	81%
#661	IND002474	TUERCA HEXAGONAL MM GB.8 4 P 0.70	2,983	\$	1,757.16	0.00%	99.91%	C	81%
#662	INO001131	TORNILLO HEXAGONAL INOXIDABLE MM T-316 8 X 20	131	\$	1,750.70	0.00%	99.91%	C	81%
#663	IND002004	TORNILLO HEXAGONAL MM GB.8 14 X 80 P 2.00	82	\$	1,750.13	0.00%	99.91%	C	81%
#664	INO000834	TUERCA MARIPOSA INOXIDABLE NC 1/4	101	\$	1,748.95	0.00%	99.91%	C	81%
#665	FIT000070	CODO INOX 304 P/S SCH40 2" X 45"	6	\$	1,740.00	0.00%	99.91%	C	81%
#666	IND002905	TUERCA UNION DE BARRA NC DE 5/8	68	\$	1,739.58	0.00%	99.91%	C	81%
#667	IND003095	TORNILLO HEXAGONAL NC A307 Z/P 1/2 X 8	28	\$	1,739.18	0.00%	99.91%	C	81%
#668	EST000386	ARANDELA DTI ASTM F929 A325 HDG DE 7/8"	34	\$	1,738.60	0.00%	99.91%	C	81%
#669	VAR001220	CUBO TOTAL THTST12221 1/2"X 22MM HEX	17	\$	1,732.82	0.00%	99.91%	C	81%
#670	IND000042	TORNILLO ALLEN NC GB 1/2 X 3/4	78	\$	1,731.98	0.00%	99.91%	C	81%
#671	ABR000953	LIIJA DE AGUA #60 3M	48	\$	1,731.49	0.00%	99.91%	C	81%
#672	IND001939	TORNILLO HEXAGONAL MM GB.8 12 X 30 P 1.50	101	\$	1,730.45	0.00%	99.91%	C	81%
#673	IND001862	TORNILLO TIRAFONDO HEXAGONAL 5/16 X 2 1/2	218	\$	1,726.26	0.00%	99.91%	C	81%
#674	INO001139	TORNILLO HEXAGONAL INOXIDABLE MM T-316 10 X 20	85	\$	1,724.14	0.00%	99.91%	C	81%
#675	INO000285	TORNILLO PRISIONERO ALLEN INOX MM 5 X 12	197	\$	1,722.04	0.00%	99.91%	C	81%
#676	VAR001357	JUEGO DE MACHOS P/ROSCA FHIERA NC 3/4"	2	\$	1,722.00	0.00%	99.91%	C	81%
#677	VAR001198	REMACHADORA TOTAL THT32104 3	6	\$	1,717.92	0.00%	99.91%	C	81%
#678	INO000445	TORNILLO AVELLANADO DESTORNILLADOR INOX NC 8-32 X 1-1/4	425	\$	1,717.63	0.00%	99.91%	C	81%
#679	IND002778	TORNILLO HEXAGONAL NC GB 1/4 X 7	23	\$	1,713.77	0.00%	99.91%	C	81%
#680	VAR001746	CUBO TOTAL THHSD3430L IMPACTO 3/4"X30MM HEXAGONAL	4	\$	1,712.64	0.00%	99.91%	C	81%
#681	VID000190	VIDRIO FLOTADO ARTIC-BLUE 3/8 CANTEADO	1	\$	1,701.60	0.00%	99.91%	C	81%
#682	INO000901	TORNILLO HEXAGONAL INOXIDABLE MM 4 X 20	233	\$	1,695.43	0.00%	99.91%	C	82%
#683	VAR001692	ADAPTADOR CUBO TRUPER 13422 1/2-3/8"	7	\$	1,695.00	0.00%	99.91%	C	82%
#684	MET000532	NIPLE INOXIDABLE 3/8 X 1 1/2	31	\$	1,694.11	0.00%	99.91%	C	82%
#685	VAR000095	CUBO TOTAL THTST12281 1/2"X 28MM HEX	10	\$	1,693.44	0.00%	99.91%	C	82%
#686	VAR001554	NIVEL TOTAL TMT2267 MINI 225MM	10	\$	1,692.70	0.00%	99.91%	C	82%
#687	IND002105	TORNILLO HEXAGONAL MM GB.8 5 X 12 P 0.80	663	\$	1,686.94	0.00%	99.91%	C	82%
#688	VAR001558	JUEGO LLAVES COMBINADAS TOTAL THT102RK086 8/1 8-19 MM CHICHARRA	1	\$	1,681.20	0.00%	99.91%	C	82%
#689	BRO000534	BARRENA COBALTO 13MM 150D PT TICS	1	\$	1,680.00	0.00%	99.91%	C	82%
#690	BQU000802	TALADRO MARTILLO TOTAL. UTC1061356 680 W 1/2	1	\$	1,680.00	0.00%	99.91%	C	82%
#691	MET000507	NIPLE INOXIDABLE 2 X 8	2	\$	1,680.00	0.00%	99.91%	C	82%
#692	VAR001543	PORTAHERRAMIENTAS TOTAL THT16P1011 10 PZS	2	\$	1,680.00	0.00%	99.91%	C	82%
#693	VID000061	PERFORACION VIDRIO 8MM	34	\$	1,680.00	0.00%	99.91%	C	82%
#694	IND000261	TORNILLO ALLEN MM GB.8 4 X 40	290	\$	1,678.98	0.00%	99.91%	C	82%
#695	VAR000412	PILOT HOUEN 10528 DE 2 DESDE 5/8 HASTA 2-3/8	2	\$	1,674.36	0.00%	99.91%	C	82%
#696	FIT000698	REDUCCION BUSHING ROSCADA 1 1/4 X 3/4	7	\$	1,667.48	0.00%	99.91%	C	82%
#697	IND000512	TORNILLO ESTUFA NC G2 10-24 X 6	125	\$	1,662.74	0.00%	99.91%	C	82%
#698	ABR000059	DISCO D/CORTE C/HUNDIDO PFERD 7 X 1/16 X 7/8	16	\$	1,659.47	0.00%	99.92%	C	82%
#699	INO000298	TORNILLO PRISIONERO ALLEN INOX MM 6 X 20	169	\$	1,659.19	0.00%	99.92%	C	82%
#700	IND000355	TORNILLO ALLEN AVELLANADO MM GB.8 10 X 50	97	\$	1,657.99	0.00%	99.92%	C	82%
#701	IND001255	TORNILLO HEXAGONAL NF G5 7/8 X 2 1/2	28	\$	1,656.00	0.00%	99.92%	C	82%
#702	SUJ000088	MOSQUETON SS-316 DE SEGURIDAD P/CADENA 3/16 (5MM)	14	\$	1,655.47	0.00%	99.92%	C	82%
#703	VAR001637	LAPIZ CARPINTERO OVALADO 120	12	\$	1,653.76	0.00%	99.92%	C	82%
#704	VAR001483	CINCEL TALADRO TOTAL PUNTA TAC1511141 SDS PLUS 14"	11	\$	1,640.52	0.00%	99.92%	C	82%

#705	INO001093	TORNILLO ALLEN INOXIDABLE NC 5/8 X 3	17	\$	1,638.40	0.00%	99.92%	C	82%
#706	VAR001589	PORTA BROCA DREMEL 4486	2	\$	1,638.00	0.00%	99.92%	C	82%
#707	VAR001679	CONTROL P/B. SUMERGIBLE 2HP 20110H	1	\$	1,638.00	0.00%	99.92%	C	82%
#708	VAR001796	GUANTE MECANICO TRUPER 13195	2	\$	1,638.00	0.00%	99.92%	C	82%
#709	VAR000827	CINTURON FAJA PORTA HERRAMIENTAS RY-1036	1	\$	1,632.80	0.00%	99.92%	C	82%
#710	IND001786	TORNILLO HEXAGONAL NC A307 Z/P 5/16 X 4	134	\$	1,631.22	0.00%	99.92%	C	82%
#711	IND001484	TORNILLO HEXAGONAL NF GB 1/4 X 2	299	\$	1,628.74	0.00%	99.92%	C	82%
#712	EST000004	BARRA ROSCADA GALVANIZADA MM 6 X 6 PIES	37	\$	1,627.26	0.00%	99.92%	C	82%
#713	VAR000971	BANDEADOR NO 1.5 M4-12 ZAMAK	2	\$	1,626.40	0.00%	99.92%	C	82%
#714	DEC000570	PRENSA CRISTAL SS-304 KB08 P/TUBO 1 1/2	2	\$	1,620.00	0.00%	99.92%	C	82%
#715	VAR001592	SET BARRENA TALADRO DREMEL 5000628-01 7	4	\$	1,620.00	0.00%	99.92%	C	82%
#716	QU0000191	SPRAY SML BLANCO MATTE	16	\$	1,614.04	0.00%	99.92%	C	82%
#717	VAR001685	MARCO PARA SEGUETA MINI BELLOTA 740691A	6	\$	1,612.80	0.00%	99.92%	C	82%
#718	VAR001538	LLAVE COMBINADA TRUPER 18MM C/CHICHARRA 15748	2	\$	1,611.60	0.00%	99.92%	C	82%
#719	INO000720	TORNILLO HEXAGONAL INOXIDABLE MM 14 X 100	24	\$	1,606.39	0.00%	99.92%	C	82%
#720	EST000581	BARRA ROSCADA B7 MM 24 X 6 PIES	1	\$	1,605.12	0.00%	99.92%	C	82%
#721	BRO000121	BARRENA DW PARA CONCRETO HSS 1/2 X 12	4	\$	1,603.72	0.00%	99.92%	C	82%
#722	IND001659	TORNILLO HEXAGONAL NC G2 3/4 X 3	43	\$	1,603.63	0.00%	99.92%	C	82%
#723	IND003187	TORNILLO HEXAGONAL MM GB.8 5 X 60 P 0.80	770	\$	1,601.62	0.00%	99.92%	C	82%
#724	VAR001248	PINZA TOTAL TH11581 PELA CABLES 9"	6	\$	1,598.69	0.00%	99.92%	C	82%
#725	IND002527	JUEGO DE TUERCAS SEGURIDAD P/GOMAS MM 14 P 1.50	1	\$	1,593.18	0.00%	99.92%	C	82%
#726	SUJ0000061	MOSQUETON SS-304 DE SEGURIDAD P/CADENA 4MM	23	\$	1,590.97	0.00%	99.92%	C	82%
#727	VAR000054	CUBO TOTAL TH112271 1/2" X 27MM HEX	8	\$	1,587.60	0.00%	99.92%	C	82%
#728	VAR001019	GAFA SEGURIDAD NEGRA CLIMAX 590 C	13	\$	1,586.05	0.00%	99.92%	C	82%
#729	INO001044	TUERCA MARIPOSA INOXIDABLE NC 3/4	29	\$	1,580.58	0.00%	99.92%	C	82%
#730	VAR001258	LLAVE STILSON TOTAL TH1171246 24"	1	\$	1,577.02	0.00%	99.92%	C	82%
#731	INO001010	TORNILLO HEXAGONAL INOXIDABLE NC 1/4 X 3/8	221	\$	1,576.18	0.00%	99.92%	C	82%
#732	IND004832	TORNILLO ALLEN NC GB 7/8 X 2 1/2	6	\$	1,575.30	0.00%	99.92%	C	82%
#733	INO001173	TORNILLO HEXAGONAL INOXIDABLE MM T-316 18 X 60	12	\$	1,571.72	0.00%	99.92%	C	82%
#734	BRO000694	BARRENA 3KEGO DIAMANT. P/CONCRETO SDS PLUS 25MM	1	\$	1,571.06	0.00%	99.92%	C	82%
#735	FIT000644	REDUCCION COPA INOX SCH10 P/S 2 X 1 1/4	2	\$	1,569.56	0.00%	99.92%	C	82%
#736	VAR000844	ESLINGA NARANJA (RACHET) 50MM 8 METROS CLIMAX	1	\$	1,560.71	0.00%	99.92%	C	82%
#737	EQU000566	CABEZA CUCHILLA PLASTICA RECTRACTIL MAKITA 198384-9	1	\$	1,560.00	0.00%	99.92%	C	82%
#738	BRO000652	BARRENA P/VIDRIO CERAMICA MAKITA 5/16 D-25214	4	\$	1,553.87	0.00%	99.92%	C	82%
#739	IND000055	TORNILLO ALLEN NC GB 1/4 X 2 1/2	176	\$	1,553.05	0.00%	99.92%	C	83%
#740	FIT000736	NIPLA GALVANIZADO 1/2 X 1 1/4 ROSCA CORRIDA (IMP)	240	\$	1,543.08	0.00%	99.92%	C	83%
#741	INO002234	TORNILLO ALLEN INOXIDABLE MM 8 X 75	47	\$	1,540.38	0.00%	99.92%	C	83%
#742	DEC000284	TIRADOR CURVO INOX 304 P400 cc275mm (11")	1	\$	1,539.18	0.00%	99.92%	C	83%
#743	FIT000478	TEE INOX 304 SANITARIA P/S DE 4"	1	\$	1,539.18	0.00%	99.92%	C	83%
#744	RUE000011	RUEDA NYLON BLANCA SOPORTE GALVANIZADO FIJO TENTE 100 MM 200KG	5	\$	1,536.00	0.00%	99.93%	C	83%
#745	VAR001604	ARANDELA PULIDORA MAKITA 224512-1	4	\$	1,530.00	0.00%	99.93%	C	83%
#746	VAR001270	CUBO TOTAL TH112113L 1/2" X 11 MM HEX LARGO	13	\$	1,529.36	0.00%	99.93%	C	83%
#747	IND003035	TORNILLO PRISIONERO ALLEN NC GB 5/16 X 1 1/4	404	\$	1,526.51	0.00%	99.93%	C	83%
#748	INO001226	TORNILLO HEXAGONAL INOXIDABLE MM 5 X 60	74	\$	1,526.11	0.00%	99.93%	C	83%
#749	FIT000349	VALVULA CHEQUE INOXIDABLE CPBM T-316 HORIZONTAL 1/2	2	\$	1,526.11	0.00%	99.93%	C	83%
#750	IND000098	TORNILLO ALLEN NC GB 3/8 X 3/4	146	\$	1,513.82	0.00%	99.93%	C	83%
#751	FIT000865	REDUCCION COPA INOXIDABLE P/S SCH10 1 X 3/4	6	\$	1,512.00	0.00%	99.93%	C	83%
#752	IND001579	TORNILLO HEXAGONAL NF GB 7/8 X 3	11	\$	1,509.60	0.00%	99.93%	C	83%
#753	EST000292	BARRA INOX 304 ROSCADA - 1.6MM X 3 PIES	1	\$	1,507.97	0.00%	99.93%	C	83%
#754	VAR001093	CARBON MAKITA CB-440 194427-5/ 195021-6	7	\$	1,506.12	0.00%	99.93%	C	83%
#755	INO000411	TORNILLO ESTUFA INOXIDABLE MM 8 X 30	60	\$	1,500.00	0.00%	99.93%	C	83%
#756	IND000043	TORNILLO ALLEN NC GB 1/2 X 4	32	\$	1,494.55	0.00%	99.93%	C	83%
#757	EST003188	SUJETADOR CON ACCIONAMIENTO DE MARTILLO SIMPSON PHD-125 1 1/4	192	\$	1,492.74	0.00%	99.93%	C	83%
#758	IND000101	TORNILLO ALLEN NC GB 5/16 X 1 1/2	158	\$	1,491.79	0.00%	99.93%	C	83%
#759	EST000407	TUERCA HEX A325 NEGRO DE 2-1/2"-4 A194-2H	2	\$	1,490.23	0.00%	99.93%	C	83%
#760	VAR000841	PROTECTOR DE OJDOS CLIMAX 10	2	\$	1,486.39	0.00%	99.93%	C	83%
#761	BRO000013	SIERRA COPA BIMETAL BOSCH 3	1	\$	1,484.83	0.00%	99.93%	C	83%
#762	VAR001570	DESTORNILLADOR TOTAL TH115125 AISLADO 1000V PLANO 5.5MM	13	\$	1,483.06	0.00%	99.93%	C	83%
#763	INO001078	TORNILLO ALLEN INOXIDABLE NC 5/8 X 2 1/2	16	\$	1,481.23	0.00%	99.93%	C	83%
#764	ABR000998	DISCO DIAMANTADO P/ PULIR CERAMICA FAST GRINDER 4 1/2 GR.200	4	\$	1,478.40	0.00%	99.93%	C	83%
#765	ABR000999	DISCO DIAMANTADO P/ PULIR CERAMICA FAST GRINDER 4 1/2 GR.400	4	\$	1,478.40	0.00%	99.93%	C	83%
#766	IND002550	TUERCA HEXAGONAL MM A307 Z/P B-1.25	718	\$	1,474.07	0.00%	99.93%	C	83%
#767	INO000819	TUERCA INOXIDABLE A304 MM 22	31	\$	1,472.63	0.00%	99.93%	C	83%
#768	ABR000552	ROLO PARA PULIR RLG D.20X20X6 GR.80	10	\$	1,471.61	0.00%	99.93%	C	83%
#769	VAR000972	BANDEADOR NO.2 M4-12 ZAMAK	2	\$	1,467.90	0.00%	99.93%	C	83%
#770	MET000765	NIPLA INOXIDABLE 1 1/2 X 9	2	\$	1,464.00	0.00%	99.93%	C	83%
#771	IND000869	TORNILLO ESPARRAGO GB NC-NF 5/8 X 2-1/2	17	\$	1,462.03	0.00%	99.93%	C	83%
#772	FLO000047	VIDRIO FLOTADO REFLECTIVO FORD BLUE 3/16 130 X 84	20	\$	1,461.50	0.00%	99.93%	C	83%
#773	IND002097	TORNILLO HEXAGONAL MM GB.8 4 X 20 P 0.70	395	\$	1,458.74	0.00%	99.93%	C	83%
#774	IND000370	TORNILLO ALLEN AVELLANADO MM GB.8 8 X 50	98	\$	1,456.86	0.00%	99.93%	C	83%
#775	VAR000862	GAFA P/SOLDAR SEGURIDAD CLIMAX 545-A	6	\$	1,456.66	0.00%	99.93%	C	83%
#776	IND000470	ARANDELA PLANA NEGRA VUELO ANCHO DE 2"	18	\$	1,456.54	0.00%	99.93%	C	83%
#777	INO000603	TORNILLO HEXAGONAL INOXIDABLE NC 1 X 6	4	\$	1,452.66	0.00%	99.93%	C	83%

4778	ABR000832	DISCO FLAP DRONCO/OSBORN SUPERIOR ZIRCON PLUS 7" X 7/8" G40	2	\$	1,451.35	0.00%	99.93%	C	83%
4779	IND003046	TORNILLO ALLEN MM G8.8 12 X 135 P-1.75	11	\$	1,449.55	0.00%	99.93%	C	83%
4780	IND002592	TORNILLO ALLEN AVELLANADO NC G8 5/8 X 4	18	\$	1,448.83	0.00%	99.93%	C	83%
4781	EST000273	TORNILLO ALUZINC BARRENA S/NEOPRENO 14 X 2 1/2	360	\$	1,448.53	0.00%	99.93%	C	83%
4782	IND000293	TORNILLO ALLEN MM G8.8 8 X 100	37	\$	1,448.26	0.00%	99.93%	C	83%
4783	BRO000147	BARRENA MULTICONSTRUCCION BOSCH 3/16 X 4	7	\$	1,443.46	0.00%	99.93%	C	83%
4784	MET000444	NIPLA INOXIDABLE 1/2 X 15	4	\$	1,442.40	0.00%	99.93%	C	83%
4785	HER000327	BRAZO EXTENSION INOX P/MAMPARA DE BAÑO KD-05-500	1	\$	1,440.00	0.00%	99.93%	C	83%
4786	IND002426	TUERCA DE SEGURIDAD NF 7/8	29	\$	1,440.00	0.00%	99.93%	C	83%
4787	MET000916	PERNO ROSCADO HILOC B7 1 1/2 X 11 1/2	1	\$	1,440.00	0.00%	99.93%	C	83%
4788	MET000963	PERNO ROSCADO B7 NC 5/8 X 4 1/2	18	\$	1,440.00	0.00%	99.93%	C	83%
4789	VAR001714	FILTRO PARA MASCARILLA CLIMAX 725 A2-B2-E2-K2-P3	1	\$	1,440.00	0.00%	99.93%	C	83%
4790	IND003074	TORNILLO PRISIONERO ALLEN NF G8 3/8 X 3/8	115	\$	1,438.08	0.00%	99.93%	C	83%
4791	IND001655	TORNILLO HEXAGONAL NC G2 3/4 X 2	65	\$	1,437.60	0.00%	99.93%	C	83%
4792	IND001480	TORNILLO HEXAGONAL NF G8 1/4 X 1-1/2	302	\$	1,435.87	0.00%	99.93%	C	83%
4793	VAR001452	DESTORNILLADOR TOTAL THT26PH1100 ESTRIA #1X4" MANGO BIMATERIAL CROMO VANADIO	17	\$	1,431.67	0.00%	99.93%	C	83%
4794	VAR000881	PROTECTOR DE OIDOS CLIMAX 16-P (P/CASCO)	1	\$	1,430.65	0.00%	99.94%	C	83%
4795	IND002299	TUERCA HEXAGONAL NC G2 5/16	906	\$	1,426.38	0.00%	99.94%	C	83%
4796	IND000379	TORNILLO PRISIONERO ALLEN NC G8 1/4 X 1/2	656	\$	1,421.78	0.00%	99.94%	C	83%
4797	ABR000751	ROLO FLAP DRONCO/OSBORN D.50 X 30 X S6 GR.80	4	\$	1,421.10	0.00%	99.94%	C	84%
4798	IND002002	TORNILLO HEXAGONAL MM G8.8 14 X 75 P 2.00	80	\$	1,420.72	0.00%	99.94%	C	84%
4799	FIT000712	REDUCCION COPA P/S INOXIDABLE SCH10 2 X 1 1/2	5	\$	1,418.65	0.00%	99.94%	C	84%
4800	IND000120	TORNILLO ALLEN NC G8 5/8 X 3 1/2	20	\$	1,417.31	0.00%	99.94%	C	84%
4801	EST000470	TORNILLO ANCLAJE CAMISA 5/8 X 3	43	\$	1,410.18	0.00%	99.94%	C	84%
4802	VID000047	CANTERADO RECTO, VIDRIO 1/4	30	\$	1,397.47	0.00%	99.94%	C	84%
4803	IND000051	TORNILLO ALLEN NC G8 1/4 X 1 1/4	217	\$	1,390.38	0.00%	99.94%	C	84%
4804	FIT000989	TAPON INOXIDABLE REDONDO P/S SCH10 3	1	\$	1,389.16	0.00%	99.94%	C	84%
4805	MET000439	NIPLA INOXIDABLE 1/4 X 8	4	\$	1,387.75	0.00%	99.94%	C	84%
4806	IND003188	ARANDELA PLANA NEGRA VUELLO ANCHO 2 1/2	22	\$	1,386.16	0.00%	99.94%	C	84%
4807	INO000984	TORNILLO HEXAGONAL INOXIDABLE NC 1 X 3 1/2	5	\$	1,386.00	0.00%	99.94%	C	84%
4808	VAR000983	PUNZON SDS P/ ANCLAJE DROP IN SIMPSON 1/2 X 13/16	1	\$	1,386.00	0.00%	99.94%	C	84%
4809	INO001203	TORNILLO AVELLANADO TIRAFONDO T-316 B X 1	455	\$	1,383.96	0.00%	99.94%	C	84%
4810	VAR001059	BOQUILLA DE CERAMICA P/ARGON NOZZLE NO.6	11	\$	1,382.71	0.00%	99.94%	C	84%
4811	EST000026	BARRA INOX 304 ROSCADA - 6MM X 6 PIES	13	\$	1,380.83	0.00%	99.94%	C	84%
4812	MET000481	NIPLA INOXIDABLE 1 X 4 1/2	6	\$	1,380.00	0.00%	99.94%	C	84%
4813	MET000513	NIPLA INOXIDABLE 3/4 X 12	4	\$	1,380.00	0.00%	99.94%	C	84%
4814	MET000524	NIPLA INOXIDABLE 3/4 X 5 1/2	6	\$	1,380.00	0.00%	99.94%	C	84%
4815	MET001102	PERNO ROSCA CORRIDA NC B7 5/8 X 2 1/4	12	\$	1,380.00	0.00%	99.94%	C	84%
4816	MET001162	BOTON INOX 2 1/2 X 1/4 ROSCA TIRAFONDO	5	\$	1,380.00	0.00%	99.94%	C	84%
4817	EST000054	TORNILLO ANCLAJE CUNA 3/8 X 5	65	\$	1,378.73	0.00%	99.94%	C	84%
4818	VAR001464	CUBO TOTAL THHS0136L IMPACTO 1"X 36MM	2	\$	1,373.28	0.00%	99.94%	C	84%
4819	VAR001104	MANGUERA DE GOMA REFORZADA 1/4 2-LONAS 300 PSI	42	\$	1,370.26	0.00%	99.94%	C	84%
4820	BRO000054	BARRENA SDS PLUS BOSCH 5X 1/4 X 12 X 14	2	\$	1,368.00	0.00%	99.94%	C	84%
4821	VAR001674	CANDADO NAUTIC SS-316 LINCE ARCO LARGO 35 MM	1	\$	1,368.00	0.00%	99.94%	C	84%
4822	IND000066	TORNILLO ALLEN NC G8 3/16 X 1	235	\$	1,360.36	0.00%	99.94%	C	84%
4823	MET000694	NIPLA INOXIDABLE 1/4 X 2	13	\$	1,354.60	0.00%	99.94%	C	84%
4824	IND002390	TUERCA HOT GALVANICE NC 1/2	156	\$	1,351.36	0.00%	99.94%	C	84%
4825	VAR001467	CUBO TOTAL THTST12191 1/2"X19MM	14	\$	1,350.28	0.00%	99.94%	C	84%
4826	IND001473	TORNILLO HEXAGONAL NF G8 1/2 X 5	35	\$	1,349.00	0.00%	99.94%	C	84%
4827	IND000468	ARANDELA PRESION G8 NEGRA 9/16	740	\$	1,345.49	0.00%	99.94%	C	84%
4828	INO001138	TORNILLO HEXAGONAL INOXIDABLE MM T-316 8 X 100	38	\$	1,337.57	0.00%	99.94%	C	84%
4829	FIT000485	VALVONA INOXIDABLE T-304 P/S 1	2	\$	1,336.66	0.00%	99.94%	C	84%
4830	EST000580	TORNILLO ALUZINC BARRENA INOX-410 14 X 1	132	\$	1,334.92	0.00%	99.94%	C	84%
4831	DEC000295	CUBREFALTA INOXIDABLE 3/8 X 1 3/4 X 5 PIES	2	\$	1,329.14	0.00%	99.94%	C	84%
4832	VAR001083	ADAPTADOR DE BRONCE P/ANTORCHA TIG Y (KIT DE 4 PC) JV8486	1	\$	1,323.00	0.00%	99.94%	C	84%
4833	IND000463	ARANDELA PRESION G8 NEGRA 1 1/8	116	\$	1,321.34	0.00%	99.94%	C	84%
4834	FIT001044	UNION HN 3000# ROSCADO 1 1/2	1	\$	1,320.00	0.00%	99.94%	C	84%
4835	HER000326	BRAZO EXTENSION INOX P/MAMPARA DE BAÑO KD-05-300	1	\$	1,320.00	0.00%	99.94%	C	84%
4836	VAR001011	ADAPTADOR CUBO DE IMPACTO 1/2 X 3/4	1	\$	1,320.00	0.00%	99.94%	C	84%
4837	QUI000255	SELLADOR DE ROSCA ROJO PERM.	14	\$	1,315.54	0.00%	99.94%	C	84%
4838	ABR000550	ROLO PARA PULIR RLG D.30X10X6 GR.120	8	\$	1,311.46	0.00%	99.94%	C	84%
4839	INO001087	TORNILLO ALLEN AVELLANADO INOX MM 12 X 60	32	\$	1,309.78	0.00%	99.94%	C	84%
4840	ABR000579	ROLO ABRASIVO RHODIUS FS 30 X 10 X 6MM GRANO 240	5	\$	1,308.74	0.00%	99.94%	C	84%
4841	BRO000137	BARRENA P/CONCRETO BOSCH CYL-1 3/16 X 3 1/2	12	\$	1,305.48	0.00%	99.94%	C	84%
4842	IND004830	TORNILLO HEXAGONAL NC A307 Z/P 3/4 X 7	20	\$	1,300.32	0.00%	99.94%	C	84%
4843	FIT000725	REDUCCION INOXIDABLE SANITARIA EXCENTRICA P/S 3 X 1 1/2	1	\$	1,296.00	0.00%	99.94%	C	84%
4844	MET000531	NIPLA INOXIDABLE 3/8 X 10	7	\$	1,296.00	0.00%	99.94%	C	84%
4845	MET000703	NIPLA INOXIDABLE 2 X 10	1	\$	1,296.00	0.00%	99.94%	C	84%
4846	EST000591	BARRA INOX 304 ROSCADA - 10MM X 3 PIES	4	\$	1,295.93	0.00%	99.94%	C	84%
4847	INO000005	TORNILLO ALLEN BOTON INOXIDABLE NC 1/4 X 1	100	\$	1,295.32	0.00%	99.94%	C	84%
4848	ABR000501	DISCO FLAP BOSCH 4-1/2" G80 BEST/METAL	5	\$	1,294.00	0.00%	99.95%	C	84%
4849	VAR001691	ADAPTADOR CUBO TRUPER 13420 3/8-1/2"	8	\$	1,293.00	0.00%	99.95%	C	84%
4850	DEC000469	PRESA CRISTAL CILINDRICO DE 3 A 6 MM SH-133 S	14	\$	1,291.50	0.00%	99.95%	C	84%
4851	INO000073	TORNILLO ALLEN INOXIDABLE MM 10 X 16	86	\$	1,290.74	0.00%	99.95%	C	84%
4852	DEC000556	TOPE INOXIDABLE BECUSA P/PUERTA 20 x 30	6	\$	1,290.42	0.00%	99.95%	C	84%
4853	VAR001715	GAFIA SEGURIDAD TRANSPARENTE CLIMAX 580-I	16	\$	1,290.30	0.00%	99.95%	C	84%
4854	INO000806	TUERCA DE SEGURIDAD INOXIDABLE NC 4-40	206	\$	1,289.17	0.00%	99.95%	C	85%

4855	EQU000858	PLATO GOMA LIJADOR BOSCH(2608601005) 115MM	2	\$	1,287.00	0.00%	99.95%	C	85%
4856	MET000441	NIPLA INOXIDABLE 1/2 X 10	6	\$	1,286.40	0.00%	99.95%	C	85%
4857	VID000079	VIDRIO FLOTADO TRANSP. 3/8 CANTEADO BISELADO	4	\$	1,285.20	0.00%	99.95%	C	85%
4858	IND002458	TUERCA HEXAGONAL MM G8.8 22 P 2.50	82	\$	1,280.23	0.00%	99.95%	C	85%
4859	SUJ000153	GRILLETE DE PROA SS-316 10 MM	6	\$	1,276.80	0.00%	99.95%	C	85%
4860	VAR001274	CUBO TOTAL THHSD0122LL IMPACTO 1"X 22 MM	2	\$	1,273.55	0.00%	99.95%	C	85%
4861	IND001972	TORNILLO HEXAGONAL MM G8.8 14 X 100 P 2.00	56	\$	1,272.95	0.00%	99.95%	C	85%
4862	ING001071	TORNILLO HEXAGONAL INOXIDABLE NC 7/16 X 6	17	\$	1,264.46	0.00%	99.95%	C	85%
4863	VAR000977	PORTA DADO MANUAL. DIN225 5 TORNILLOS 30 X 14 ZAMAK	1	\$	1,263.43	0.00%	99.95%	C	85%
4864	ABR000595	BANDA LIJA 90 X100 G40	4	\$	1,260.00	0.00%	99.95%	C	85%
4865	EST000142	TORNILLO HEX NC A325 3/4 X 1-1/4	60	\$	1,260.00	0.00%	99.95%	C	85%
4866	MET000407	NIPLA INOXIDABLE 1/2 X 16	1	\$	1,260.00	0.00%	99.95%	C	85%
4867	DEC000581	SEPARADOR INOXIDABLE NEGRO 25 X 25 MM	6	\$	1,257.60	0.00%	99.95%	C	85%
4868	IND000447	TORNILLO PRISIONERO ALLEN MM 8 X 16	214	\$	1,250.08	0.00%	99.95%	C	85%
4869	SUJ000074	TENSOR CERRADO INOX 304 DE 5/16" - 8MM	6	\$	1,247.40	0.00%	99.95%	C	85%
4870	EST000064	TORNILLO ANCLAJE CUNA 7/8 X 10	6	\$	1,241.86	0.00%	99.95%	C	85%
4871	VAR001368	MACETA GOMA TOTAL TH176836 80Z MANGO BLANCO FIBRA	5	\$	1,238.33	0.00%	99.95%	C	85%
4872	INO000229	TORNILLO PRISIONERO ALLEN INOX NC 1/2 X 1	30	\$	1,237.87	0.00%	99.95%	C	85%
4873	VAR001022	CARETA P/JARDINERO CLIMAX 425	2	\$	1,233.35	0.00%	99.95%	C	85%
4874	ABR000288	LIJA DE AGUA #120 ABRACOL	17	\$	1,233.24	0.00%	99.95%	C	85%
4875	QUI000001	MASILLA SILICONADA ULTRA BLANCA LANCO	8	\$	1,233.00	0.00%	99.95%	C	85%
4876	SUJ000154	GRILLETE DE PROA SS-316 12 MM	6	\$	1,231.20	0.00%	99.95%	C	85%
4877	EST000488	TORNILLO ANCLAJE CAMISA INOX 1/4 X 1 3/8	61	\$	1,225.51	0.00%	99.95%	C	85%
4878	INO000521	TORNILLO TIRAFONDO CHAPA INOX 6 X 1 1/4	464	\$	1,223.50	0.00%	99.95%	C	85%
4879	IND002461	TUERCA HEXAGONAL MM G8.8 24 P 2.50	65	\$	1,220.20	0.00%	99.95%	C	85%
4880	INO000099	TORNILLO ALLEN INOXIDABLE MM 3 X 10	294	\$	1,218.92	0.00%	99.95%	C	85%
4881	BRO000046	BARRERA P/CONCRETO BOSCH 5/16	6	\$	1,217.04	0.00%	99.95%	C	85%
4882	VAR000096	CUBO TOTAL THST1291 1/2"X 29MM HEX	6	\$	1,210.18	0.00%	99.95%	C	85%
4883	EST000462	TORNILLO HEX NC A325 7/8 X 4-3/4	7	\$	1,209.60	0.00%	99.95%	C	85%
4884	IND002064	TORNILLO HEXAGONAL MM G8.8 20 X 80 P 2.50	26	\$	1,206.20	0.00%	99.95%	C	85%
4885	INO001165	TORNILLO HEXAGONAL INOXIDABLE MM T-316 16 X 40	13	\$	1,203.94	0.00%	99.95%	C	85%
4886	IND001899	TORNILLO HEXAGONAL MM G8.8 10 X 40 P 1.25	127	\$	1,202.80	0.00%	99.95%	C	85%
4887	FIT000701	REDUCCION INOXIDABLE T-316 COPA 2- BUSHING 1 1/4	1	\$	1,200.00	0.00%	99.95%	C	85%
4888	MET000453	NIPLA INOXIDABLE 1/2 X 42	1	\$	1,200.00	0.00%	99.95%	C	85%
4889	MET000454	NIPLA INOXIDABLE 1/2 X 48	1	\$	1,200.00	0.00%	99.95%	C	85%
4890	QUI000179	GEL ANTIBACTERIAL MANOS LIMPIAS 1 GALON	1	\$	1,200.00	0.00%	99.95%	C	85%
4891	VAR001725	FAJA CLIMAX 16-C CON TIRANTES SIZE XL	1	\$	1,200.00	0.00%	99.95%	C	85%
4892	IND000128	TORNILLO ALLEN NC G8 7/16 X 1	65	\$	1,194.08	0.00%	99.95%	C	85%
4893	IND002353	TUERCA HEXAGONAL NF G8 1/4	763	\$	1,189.79	0.00%	99.95%	C	85%
4894	IND001476	TORNILLO HEXAGONAL NF G8 1/2 X 7	17	\$	1,187.82	0.00%	99.95%	C	85%
4895	VAR001211	CUBO TOTAL THST12101 1/2"X 10 MM HEX	16	\$	1,185.61	0.00%	99.95%	C	85%
4896	DEC000559	CARTEL HOMBRE CIRCULAR BECUSA ACERO INOXIDABLE 304	2	\$	1,185.60	0.00%	99.95%	C	85%
4897	DEC000560	CARTEL MUJER CIRCULAR BECUSA ACERO INOXIDABLE 304	2	\$	1,185.60	0.00%	99.95%	C	85%
4898	INO000020	TORNILLO ALLEN INOXIDABLE NC 1/2 X 3 1/2	18	\$	1,185.40	0.00%	99.95%	C	85%
4899	IND002408	TUERCA DE SEGURIDAD NC 9/16-12	79	\$	1,184.68	0.00%	99.95%	C	85%
4900	IND002643	TORNILLO TIRAFONDO CHAPA PHILLIPS 8 X 1	1,460	\$	1,184.21	0.00%	99.95%	C	85%
4901	INO000190	TORNILLO ALLEN AVELLANADO INOX MM 3 X 10	137	\$	1,180.64	0.00%	99.95%	C	85%
4902	IND001318	TORNILLO HEXAGONAL NC G8 1/2 X 5 1/2	26	\$	1,179.36	0.00%	99.95%	C	85%
4903	MET000730	NIPLA INOXIDABLE 3/8 X 4	11	\$	1,178.93	0.00%	99.95%	C	85%
4904	IND001982	TORNILLO HEXAGONAL MM G8.8 14 X 25 P 2.00	76	\$	1,172.26	0.00%	99.95%	C	85%
4905	SUJ000094	LIN INOX-316 P/CABLE 6MM-1/4	30	\$	1,171.52	0.00%	99.95%	C	85%
4906	VAR001177	CARETA SOLDAR TOTAL TSP9201	4	\$	1,170.85	0.00%	99.95%	C	85%
4907	IND001938	TORNILLO HEXAGONAL MM G8.8 12 X 30 P 1.25	108	\$	1,170.72	0.00%	99.95%	C	85%
4908	ABR000639	DISCO DE CORTE DRONCO/OSBORN PERFECT A30S 14" X 1/8" X 1"	4	\$	1,166.89	0.00%	99.96%	C	85%
4909	SUJ000087	MOSQUETON SS-316 DE SEGURIDAD P/CADENA 3MM	11	\$	1,164.96	0.00%	99.96%	C	85%
4910	FIT000625	JUNTA EPDM P/UNION SMS 3	12	\$	1,164.00	0.00%	99.96%	C	85%
4911	INO001107	TORNILLO TIRAFONDO CHAPA INOX 4 X 3/4	860	\$	1,163.54	0.00%	99.96%	C	85%
4912	INO001024	ARANDELA DE PRESION ARANEA INOX 5/8	184	\$	1,161.55	0.00%	99.96%	C	86%
4913	FIT000269	TAPON INOXIDABLE REDONDO P/S SCH10 3/4	2	\$	1,159.20	0.00%	99.96%	C	86%
4914	VID000024	BOLEADO CON FORMA, VIDRIO 1/2	12	\$	1,157.63	0.00%	99.96%	C	86%
4915	INO000286	TORNILLO PRISIONERO ALLEN INOX MM 5 X 16	142	\$	1,146.98	0.00%	99.96%	C	86%
4916	ABR000648	DISCO DE CORTE DRONCO/OSBORN CERAMAXX INOX AK60V 4 1/2 X 1.2MM X 7/8	10	\$	1,146.35	0.00%	99.96%	C	86%
4917	ABR000705	DISCO CORTE 3M GENERAL PURPOSE 4 1/2 X 1.2mm X 7/8 (3/64)	23	\$	1,142.04	0.00%	99.96%	C	86%
4918	QUI000172	CEMENTO CONTACTO HARRIS GALON	1	\$	1,140.00	0.00%	99.96%	C	86%
4919	RUE000014	RUEDA NYLON BLANCA SOPORTE GALVANIZADO GIRATORIA CON FRENO TENTE 125 MM 275KG	1	\$	1,140.00	0.00%	99.96%	C	86%
4920	QUI000260	SILICON GRIS ABR0 3 ONZAS	7	\$	1,137.60	0.00%	99.96%	C	86%
4921	IND000441	TORNILLO PRISIONERO ALLEN MM 6 X 16	242	\$	1,136.89	0.00%	99.96%	C	86%
4922	VAR001556	VIDRIO CARETA SOLDADOR TRANSPARENTE EG-PG1	72	\$	1,129.28	0.00%	99.96%	C	86%
4923	IND003201	TUERCA HEXAGONAL NC A307 Z/P 14 MM	241	\$	1,129.20	0.00%	99.96%	C	86%
4924	BRO000705	SIERRA HUECO METAL MAKITA 7/8	4	\$	1,128.00	0.00%	99.96%	C	86%
4925	IND002095	TORNILLO HEXAGONAL MM G8.8 4 X 16 P 0.70	406	\$	1,120.27	0.00%	99.96%	C	86%
4926	MET001151	SEPARADOR INOX 1 1/2 X 4	2	\$	1,118.64	0.00%	99.96%	C	86%
4927	VAR001599	CUCHILLA CALADORA ACERO INOX BOSCH (2608636664) BL(3/1)	2	\$	1,110.00	0.00%	99.96%	C	86%
4928	IND003061	TORNILLO PRISIONERO ALLEN MM 1/8 X 5/16	492	\$	1,109.56	0.00%	99.96%	C	86%
4929	IND000361	TORNILLO ALLEN AVELLANADO MM G8.8 6 X 25	166	\$	1,108.55	0.00%	99.96%	C	86%
4930	QUI000104	LIMPIADOR DE ACERO INOX SABESTO 400 ML	1	\$	1,105.61	0.00%	99.96%	C	86%
4931	IND002143	TORNILLO HEXAGONAL MM G8.8 8 X 16 P 1.25	247	\$	1,099.24	0.00%	99.96%	C	86%

4932	VAR001567	DESTORNILLADOR TOTAL THT26PH3150 ESTRIA #3X6" MANGO BIMATERIAL CROMO VANADIO	11	\$	1,096.50	0.00%	99.96%	C	86%
4933	IND002113	TORNILLO HEXAGONAL MM G8.8 5 X 40 P 0.80	247	\$	1,091.58	0.00%	99.96%	C	86%
4934	VAR001587	DISCO CORTE DREMEL 3 2615S5200AA	2	\$	1,080.00	0.00%	99.96%	C	86%
4935	VID000063	REDONDEO DE ESQUINA	6	\$	1,080.00	0.00%	99.96%	C	86%
4936	BRO000573	BARRENA DE COBALTO BOSCH DE 1/32	16	\$	1,073.66	0.00%	99.96%	C	86%
4937	VAR001285	CUBO TOTAL THHSD0148L IMPACTO 1" X 48 MM	1	\$	1,072.09	0.00%	99.96%	C	86%
4938	BRO000234	BROCA DIAMANTADA P/VIDRIO 30MM	2	\$	1,065.67	0.00%	99.96%	C	86%
4939	EST000294	TORNILLO ANCLAJE CUNA 1 X 6	6	\$	1,064.45	0.00%	99.96%	C	86%
4940	IND002750	TORNILLO HEXAGONAL NC G5 7/8 X 8	5	\$	1,062.00	0.00%	99.96%	C	86%
4941	IND002442	TUERCA HEXAGONAL MM G8.8 12 P 1.50	176	\$	1,060.73	0.00%	99.96%	C	86%
4942	MET000831	NIPLE INOXIDABLE 1/2 X 17 1/2	2	\$	1,058.40	0.00%	99.96%	C	86%
4943	IND000071	TORNILLO ALLEN NC GB 3/16 X 3/4	216	\$	1,056.99	0.00%	99.96%	C	86%
4944	INO000611	TORNILLO HEXAGONAL INOXIDABLE NC 3/16 X 3/4	79	\$	1,055.81	0.00%	99.96%	C	86%
4945	HER000152	PIVOT INOXIDABLE SUPERIOR OLIMPIA	2	\$	1,053.12	0.00%	99.96%	C	86%
4946	MET000520	NIPLE INOXIDABLE 3/4 X 3 1/2	6	\$	1,050.00	0.00%	99.96%	C	86%
4947	IND001839	TORNILLO TIRAFONDO HEXAGONAL 1/4 X 2	228	\$	1,047.78	0.00%	99.96%	C	86%
4948	BRO000764	BARRENA FORSTNER TOTAL TAC180251 1" 25MM	6	\$	1,047.60	0.00%	99.96%	C	86%
4949	INO000833	TUERCA MARIPOSA INOXIDABLE NC 1/2	19	\$	1,046.99	0.00%	99.96%	C	86%
4950	MET000515	NIPLE INOXIDABLE 3/4 X 15	2	\$	1,044.00	0.00%	99.96%	C	86%
4951	ABR001013	DISCO DIAMANTADO MULTIMATERIAL BOSCH 5"	1	\$	1,042.91	0.00%	99.96%	C	86%
4952	IND000645	TORNILLO TIRAFONDO CHAPA PHILLIPS 10 X 1	1,530	\$	1,042.26	0.00%	99.96%	C	86%
4953	IND000439	TORNILLO PRISIONERO ALLEN MM 5 X 16	248	\$	1,040.53	0.00%	99.96%	C	86%
4954	IND002599	TORNILLO PRISIONERO ALLEN NC GB 3/4 X 1	12	\$	1,038.97	0.00%	99.96%	C	86%
4955	DEC000124	PRESA CRISTAL CROMADA SH-124 45 X 20.8 X 38MM	11	\$	1,031.50	0.00%	99.96%	C	86%
4956	BRO000623	SIERRA HUECO METAL MAKITA 2 1/2	1	\$	1,030.62	0.00%	99.96%	C	86%
4957	DEC000016	BISAGRA TIPO LIBRO INOXIDABLE 4 X 4	4	\$	1,026.00	0.00%	99.96%	C	86%
4958	VAR001385	LENTES DE SEGURIDAD TOTAL TSP301	2	\$	1,025.33	0.00%	99.96%	C	86%
4959	ABR000834	ROLO COMBINADO FAST GRINDER 30 X 20 X 6 GR.60	7	\$	1,023.19	0.00%	99.96%	C	86%
4960	VAR001029	CUBO IMPACTO NEIKO 1/2	1	\$	1,020.00	0.00%	99.96%	C	86%
4961	VAR001582	VALVULA P/MANOMETRO P/ACETILENO BRONCE IZQ.Y 9/16" OX	1	\$	1,020.00	0.00%	99.96%	C	86%
4962	VAR001583	VALVULA P/MANOMETRO DE ARGON BRONCE DER. Y 9/16" AC	1	\$	1,020.00	0.00%	99.96%	C	86%
4963	DEC000310	CODO INOXIDABLE ORNAMENTAL P/S 304 1 1/4 X 90	4	\$	1,012.61	0.00%	99.96%	C	86%
4964	IND002092	TORNILLO HEXAGONAL MM G8.8 30 X 90 P 3.50	2	\$	1,011.80	0.00%	99.96%	C	86%
4965	IND002581	TORNILLO ALLEN AVELLANADO NC GB 1/4 X 3	89	\$	1,010.02	0.00%	99.96%	C	86%
4966	ABR001010	PIEDRA P/PULIR CERAMICA PUNTA CONICA FINA 30 x 40 x6	6	\$	1,008.60	0.00%	99.96%	C	86%
4967	EQU000448	CONJUNTO DE SUJECION DRONCO/OSBORN P/PULIDORA M14	1	\$	1,008.00	0.00%	99.96%	C	86%
4968	VAR001790	PISTOLA P/MASILLAR PROFESIONAL B Y P	2	\$	1,008.00	0.00%	99.96%	C	86%
4969	VAR001165	JUEGO MACHO ANGELITO 1/8 X 40 6 3/1 ROSCA NC	6	\$	1,003.32	0.00%	99.96%	C	87%
4970	VAR001255	PINZA TOTAL THT24616 PUNTA 6 CURVA CROMO VANADIO	4	\$	996.68	0.00%	99.96%	C	87%
4971	ABR000725	DISCO CORTE 3M CUBITRON II C/H 4 1/2 X 0.045(1.6) X 7/8	5	\$	994.06	0.00%	99.96%	C	87%
4972	INO000429	TORNILLO AVE DESTORNILLADOR INOX NC 3-48 X 1/4	180	\$	992.26	0.00%	99.96%	C	87%
4973	IND001981	TORNILLO HEXAGONAL MM G8.8 14 X 25 P 1.50	81	\$	991.33	0.00%	99.96%	C	87%
4974	VAR001529	ALICATE TOTAL THT110706P ELECTRICISTA 7"	2	\$	985.90	0.00%	99.96%	C	87%
4975	MET000995	PERFORACION EN METAL 2-4 PULG.	10	\$	984.00	0.00%	99.96%	C	87%
4976	VAR001363	LIMA TOTAL THT91686 MEDIA CANA 8 CON MANGO	6	\$	982.81	0.00%	99.97%	C	87%
4977	SUJ000063	LIN INOX-304 P/CABLE 3MM 1/8	36	\$	982.33	0.00%	99.97%	C	87%
4978	FIT000416	JUNTA EPDM P/UNION SMS 2	14	\$	977.76	0.00%	99.97%	C	87%
4979	IND002015	TORNILLO HEXAGONAL MM G8.8 16 X 35 P 2.00	48	\$	974.33	0.00%	99.97%	C	87%
4980	MET000430	NIPLE INOXIDABLE 1 1/4 X 3	4	\$	973.99	0.00%	99.97%	C	87%
4981	IND001986	TORNILLO HEXAGONAL MM G8.8 14 X 35 P 2.00	60	\$	972.00	0.00%	99.97%	C	87%
4982	ABR000812	ROLO COMBINADO 30 X 30 X 6 GR.240	4	\$	969.05	0.00%	99.97%	C	87%
4983	VAR000880	CASCO CON PROTECCION VISUAL CLIMAX 436 AMARILLO	1	\$	966.16	0.00%	99.97%	C	87%
4984	INO000131	TORNILLO ALLEN INOXIDABLE MM 6 X 80	41	\$	960.02	0.00%	99.97%	C	87%
4985	DEC000020	PESTILLO INOXIDABLE T-304 6"	2	\$	960.00	0.00%	99.97%	C	87%
4986	RQU000289	TUERCA P/PULIDORA 5/8 MAKITA 224517-1	2	\$	960.00	0.00%	99.97%	C	87%
4987	HER000013	TOPE INOXIDABLE T-304 IZQUIERDO P/TUBO GA11 SLIDER	1	\$	959.12	0.00%	99.97%	C	87%
4988	HER000016	TOPE INOXIDABLE T-304 DERECHO P/TUBO GA11 SLIDER	1	\$	959.12	0.00%	99.97%	C	87%
4989	VAR000033	SEGUETA ULTRA MAJOR 16 X 1 1/4 6 D	1	\$	955.37	0.00%	99.97%	C	87%
4990	IND000310	TORNILLO ALLEN AVELLANADO NC GB 1/2 X 3-1/2	29	\$	954.55	0.00%	99.97%	C	87%
4991	VAR001212	CUBO TOTAL THST12111 1/2" X 11 MM HEX	13	\$	953.23	0.00%	99.97%	C	87%
4992	MET000426	NIPLE INOXIDABLE 1 1/4 X 15	1	\$	948.00	0.00%	99.97%	C	87%
4993	VAR001069	CHALECO JUBA NARANJA	4	\$	945.00	0.00%	99.97%	C	87%
4994	VAR001617	TIJERA TOTAL THT523106 AVIACION DERECHA 10"	2	\$	945.00	0.00%	99.97%	C	87%
4995	INO000359	TORNILLO ESTUHA INOXIDABLE NC 6-32 X 1/4	264	\$	939.18	0.00%	99.97%	C	87%
4996	IND000489	ARANDELA PLANA NEGRA USS 1 1/4	42	\$	938.47	0.00%	99.97%	C	87%
4997	ABR000559	ROLO FLAP O/A KEEN CANADA 3 X 2 X 1/4 40 GRIT	6	\$	937.79	0.00%	99.97%	C	87%
4998	VAR001767	CUBO TOTAL THHSD3432L IMPACTO 3/4 X 32 MM	2	\$	936.00	0.00%	99.97%	C	87%
4999	IND000396	TORNILLO PRISIONERO ALLEN NC GB 3/8 X 1 1/2	168	\$	930.74	0.00%	99.97%	C	87%
5000	INO000271	TORNILLO PRISIONERO ALLEN INOX MM 3 X 10	126	\$	929.15	0.00%	99.97%	C	87%
5001	VAR001282	CUBO TOTAL THHSD0141L IMPACTO 1" X 41 MM	1	\$	928.81	0.00%	99.97%	C	87%
5002	VAR001283	CUBO TOTAL THHSD0142L IMPACTO 1" X 42 MM	1	\$	928.81	0.00%	99.97%	C	87%
5003	VID000239	ESPEJO 1/8 CORTADO	2	\$	927.82	0.00%	99.97%	C	87%
5004	SUJ000096	LIN INOX-316 P/CABLE 10MM 3/8	17	\$	927.08	0.00%	99.97%	C	87%
5005	VAR001098	CARBON LIJADORA MAKITA CB-75 191956-9/194971-2	4	\$	927.00	0.00%	99.97%	C	87%
5006	VAR001238	TIJERA TOTAL THT521106 AVIACION IZQUIERDA	2	\$	926.17	0.00%	99.97%	C	87%
5007	EST000267	TUERCA CUADRADA 3/16	1,320	\$	924.00	0.00%	99.97%	C	87%
5008	IND000817	TORNILLO ESPARRAGO GB NF- NF 5/8 X 3	12	\$	923.18	0.00%	99.97%	C	87%
5009	INO001216	TUERCA REMACHE INOXIDABLE MM 4-0.70	65	\$	921.67	0.00%	99.97%	C	87%

5010	IND001985	TORNILLO HEXAGONAL MM G8.8 14 X 35 P 1.50	43	\$	913.44	0.00%	99.97%	C	87%
5011	VAR000116	CIZALLA TOTAL TH113146 14"	1	\$	906.25	0.00%	99.97%	C	87%
5012	EST000597	CANCAMO ANCLAJE TIRAFON SS-316 6 X 100 MM	19	\$	905.28	0.00%	99.97%	C	87%
5013	ABR000292	LIJA DE AGUA #240 ABRACOL	29	\$	904.75	0.00%	99.97%	C	87%
5014	EST000420	TORNILLO HEX NC A325 1 X 5 1/2	7	\$	904.75	0.00%	99.97%	C	87%
5015	INO000784	TUERCA INOXIDABLE A304 NC 9/16	64	\$	904.38	0.00%	99.97%	C	87%
5016	VAR001207	CUCHILLA ROUTER 1/4" MAKITA D-49052	1	\$	902.95	0.00%	99.97%	C	87%
5017	VAR001778	NIVEL TORPEDO STARRETT 230 MM	1	\$	900.00	0.00%	99.97%	C	87%
5018	INO001185	TORNILLO HEXAGONAL INOXIDABLE MM T-316 20 X 150	2	\$	899.64	0.00%	99.97%	C	87%
5019	EQU000422	ADAPTADOR P/TALADRO DRONCO/OSBORN	4	\$	898.37	0.00%	99.97%	C	87%
5020	BRO000581	BARRENA MULTICONSTRUCCION BOSCH HEX-9 3/8 X 8 X 10"	1	\$	893.14	0.00%	99.97%	C	87%
5021	VAR001062	COLLECT UWELD LARGO 1/8	7	\$	891.84	0.00%	99.97%	C	87%
5022	VAR001795	GUANTE LATEX RUGOSO TRUPER 15267	6	\$	891.00	0.00%	99.97%	C	87%
5023	IND002111	TORNILLO HEXAGONAL MM G8.8 5 X 30 P 0.80	136	\$	889.02	0.00%	99.97%	C	87%
5024	IND003057	TORNILLO PRISIONERO ALLEN MM G8.8 5 X 20	254	\$	886.12	0.00%	99.97%	C	87%
5025	VAR001536	LLAVE COMBINADA TRUPER 15MM C/CHICHARRA 15747	2	\$	882.00	0.00%	99.97%	C	87%
5026	VAR001381	CANDADO TOTAL TLK32402 LATON 40MM	2	\$	881.45	0.00%	99.97%	C	88%
5027	IND001768	TORNILLO HEXAGONAL NC A307 Z/P 1/4 X 1/2	395	\$	879.26	0.00%	99.97%	C	88%
5028	BRO000765	BARRENA FORSTNER TOTAL TAC180351 1-3/8" 35MM	4	\$	877.80	0.00%	99.97%	C	88%
5029	VAR001096	CARBON MAKITA CB-458 194721-5/195025-8	4	\$	877.68	0.00%	99.97%	C	88%
5030	VAR000890	CASCO DE SEGURIDAD TIRRENO TXR ROJO CLIMAX	2	\$	874.00	0.00%	99.97%	C	88%
5031	MET000410	NIPLE INOXIDABLE 1 1/2 X 2 1/2	6	\$	864.00	0.00%	99.97%	C	88%
5032	VAR000199	MANDRIL MANUAL BOSCH DE 1/2	1	\$	860.81	0.00%	99.97%	C	88%
5033	ABR000673	CEPILLO DRONCO/OSBORN MANUAL INOX DE 4 HILERAS ONDULADO	2	\$	860.34	0.00%	99.97%	C	88%
5034	IND002472	TUERCA HEXAGONAL MM G8.8 30 P 3.50	10	\$	859.36	0.00%	99.97%	C	88%
5035	IND000932	TORNILLO CENTRO MUELLE NF 5/16 X 6	17	\$	856.51	0.00%	99.97%	C	88%
5036	VAR001217	CUBO TOTAL TH121731 1/2"X 17MM HEX LARGO	7	\$	854.30	0.00%	99.97%	C	88%
5037	FIT000766	NIPLE GALVANIZADO 4 X 3 (IMP)	2	\$	850.61	0.00%	99.97%	C	88%
5038	IND003155	TUERCA HEXAGONAL MM G8.8 56 P 5.5	2	\$	850.61	0.00%	99.97%	C	88%
5039	FIT000256	TAPON INOX 304 ROSCA INT. 1/2"	6	\$	850.60	0.00%	99.97%	C	88%
5040	VAR001397	BOQUILLA OXICORTE P/ACETILENO VICTOR #1	2	\$	846.72	0.00%	99.97%	C	88%
5041	IND000775	TORNILLO CARRUAJE NC 5/8 X 5	12	\$	845.62	0.00%	99.97%	C	88%
5042	IND001895	TORNILLO HEXAGONAL MM G8.8 10 X 30 P 1.25	106	\$	845.59	0.00%	99.97%	C	88%
5043	INO000830	TUERCA CIEGA INOXIDABLE NC 3/16	60	\$	845.40	0.00%	99.97%	C	88%
5044	VAR001218	CUBO TOTAL TH1212181 1/2"X 18 MM HEX	8	\$	843.89	0.00%	99.97%	C	88%
5045	IND001769	TORNILLO HEXAGONAL NC A307 Z/P 1/4 X 2	248	\$	841.68	0.00%	99.97%	C	88%
5046	ABR001004	PIEDRA P/PULIR CERAMICA DE PUNTA FAST GRINDER 30 x 30 x 6	6	\$	840.00	0.00%	99.97%	C	88%
5047	VAR001202	CINCEL PLANO HEXAGONAL 12" HM1211B MAKITA 751224-A	1	\$	840.00	0.00%	99.97%	C	88%
5048	VAR001203	CINCEL PUNTA HEXAGONAL 12" HM1211B MAKITA 751421-A	1	\$	840.00	0.00%	99.97%	C	88%
5049	EST000379	ARANDELA PLANA A325 F436 DE 2 1/4	13	\$	838.26	0.00%	99.97%	C	88%
5050	VAR001619	CHICHARRA TOTAL TH1106126 1/2 X 10	1	\$	837.90	0.00%	99.97%	C	88%
5051	VAR001256	LLAVE STILSON 8" TOTAL TH170806 8"	2	\$	832.81	0.00%	99.97%	C	88%
5052	BRO000674	SIERRA COPA HW60 3KEEGO P/MADERA 7/8 X 1	1	\$	829.52	0.00%	99.97%	C	88%
5053	MET000503	NIPLE INOXIDABLE 2 X 4 1/2	1	\$	828.00	0.00%	99.97%	C	88%
5054	MET000852	NIPLE INOXIDABLE 1 X 16	1	\$	828.00	0.00%	99.97%	C	88%
5055	IND000739	TORNILLO CARRUAJE NC 1/4 X 4 3/4	101	\$	825.61	0.00%	99.97%	C	88%
5056	INO000296	TORNILLO PRISIONERO ALLEN INOX MM 6 X 16	67	\$	822.06	0.00%	99.97%	C	88%
5057	FIT000425	PLATILLO INOXIDABLE T-304 C/CUELLO P/S 1"	2	\$	819.00	0.00%	99.97%	C	88%
5058	FIT000713	REDUCCION COPA P/S INOXIDABLE SCH40 1 1/2 X 1 1/4	1	\$	816.29	0.00%	99.98%	C	88%
5059	MET000724	NIPLE INOXIDABLE 3/4 X 4	4	\$	812.87	0.00%	99.98%	C	88%
5060	IND003043	TORNILLO ALLEN MM G8.8 10 X 75 P-1.50	8	\$	805.00	0.00%	99.98%	C	88%
5061	VAR000472	PLOT HOUGHN 10531 DE 1 DESDE 7/16 HASTA 9/16	1	\$	800.44	0.00%	99.98%	C	88%
5062	IND002777	TORNILLO HEXAGONAL NC G8 1/4 X 6	55	\$	797.99	0.00%	99.98%	C	88%
5063	ABR000565	ROLO FLAP O/A KEEN CANADA 3 X 1 1/2 X 1/4 240 GRIT	5	\$	794.69	0.00%	99.98%	C	88%
5064	VAR000094	CUBO TOTAL TH1212261 1/2"X 26MM HEX	6	\$	793.82	0.00%	99.98%	C	88%
5065	HER000137	TAPA P-40 21 PIES COLOR NEGRO	1	\$	792.96	0.00%	99.98%	C	88%
5066	MET000464	NIPLE INOXIDABLE 1/4 X 1 1/2	11	\$	792.12	0.00%	99.98%	C	88%
5067	DEC000112	PRESA CRISTAL INOXIDABLE T-304 KB08A CURVA P/TUBO KEY	1	\$	790.81	0.00%	99.98%	C	88%
5068	QUI000157	ACEITE PENETRANTE WD-40 5.5 ONZAS	2	\$	790.51	0.00%	99.98%	C	88%
5069	IND002104	TORNILLO HEXAGONAL MM G8.8 5 X 10 P 0.80	379	\$	790.36	0.00%	99.98%	C	88%
5070	IND001566	TORNILLO HEXAGONAL NF G8 7/16 X 3/4	32	\$	788.08	0.00%	99.98%	C	88%
5071	INO000166	TORNILLO ALLEN AVELLANADO INOX NC 3/8 X 2-1/2	30	\$	784.48	0.00%	99.98%	C	88%
5072	VAR001346	CUCHILLA ROUTER 1/2" MAKITA D-49208	1	\$	780.00	0.00%	99.98%	C	88%
5073	TUB000150	PERFIL INOX 304/304I, P180 40mm X 40mm 1 1/2 x 1 1/2	6	\$	778.06	0.00%	99.98%	C	88%
5074	INO001092	TORNILLO ALLEN INOXIDABLE NC 5/8 x 1 1/2	11	\$	771.18	0.00%	99.98%	C	88%
5075	VID000025	BOLEADO CON FORMA, VIDRIO 1/4	11	\$	770.98	0.00%	99.98%	C	88%
5076	ABR000460	ALMOHADILLA BOSCH ROJO VINO (FINO)	7	\$	770.51	0.00%	99.98%	C	88%
5077	ABR000980	LIJA DE AGUA FANDELI C-99 G.180	25	\$	768.60	0.00%	99.98%	C	88%
5078	ABR001008	PIEDRA P/PULIR CERAMICA T/CONICA FAST GRINDER 25 X 40 X 6	5	\$	768.00	0.00%	99.98%	C	88%
5079	INO000060	TORNILLO ALLEN INOXIDABLE NF 10-32 X 3/4	122	\$	768.00	0.00%	99.98%	C	88%
5080	VAR001621	CINTA METRICA TOTAL TMTF12506 50M	1	\$	768.00	0.00%	99.98%	C	88%
5081	IND001707	TORNILLO HEXAGONAL NC G2 5/8 X 2 1/2	36	\$	767.28	0.00%	99.98%	C	88%
5082	FIT000764	NIPLE GALVANIZADO 3 X 4 (IMP)	2	\$	765.54	0.00%	99.98%	C	88%
5083	FIT000778	NIPLE INOXIDABLE 1 1/4 X 4 (IMP)	4	\$	764.77	0.00%	99.98%	C	88%
5084	IND002989	TORNILLO HEXAGONAL MM G8.8 20 X 130 P 2.50	7	\$	764.00	0.00%	99.98%	C	89%
5085	VAR001227	CANDADO TOTAL TLK32302 LATON 30MM	2	\$	762.11	0.00%	99.98%	C	89%
5086	VAR001079	BOQUILLA DE CERAMICA P/ARGON NOZZLE NO.8	6	\$	758.06	0.00%	99.98%	C	89%
5087	VAR001290	CUBO TOTAL TH1212163L 1/2"X 16 MM HEX LARGO	6	\$	754.14	0.00%	99.98%	C	89%
5088	BRO000132	BARRENA P/CONCRETO BOSCH 5/8	1	\$	750.23	0.00%	99.98%	C	89%

5089	VAR001770	CAJA HERRAMIENTAS TOTAL TPBX0142 PLASTICA 14" BROCHE METALICO	1	\$	750.00	0.00%	99.98%	C	89%
5090	IND002568	TORNILLO ALLEN BOTON NC GB 3/8 X 1	37	\$	749.11	0.00%	99.98%	C	89%
5091	ABR000684	DISCO FLAP DRONCO/OSBORN CERAMAXX EVOLUTION 4 1/2" X 7/8" G80	2	\$	748.55	0.00%	99.98%	C	89%
5092	VAR001748	CUBO TOTAL THHISD3448L IMPACTO 3/4"X48MM HEXAGONAL	1	\$	744.00	0.00%	99.98%	C	89%
5093	IND001479	TORNILLO HEXAGONAL NF GB 1/4 X 1	371	\$	741.31	0.00%	99.98%	C	89%
5094	EST000413	TORNILLO HEX GB NC A490 5/8 X 2 1/4	29	\$	740.66	0.00%	99.98%	C	89%
5095	IND001559	TORNILLO HEXAGONAL NF GB 7/16 X 1-1/4	37	\$	738.74	0.00%	99.98%	C	89%
5096	INO001161	TORNILLO HEXAGONAL INOXIDABLE MM T-316 14 X 60	10	\$	733.48	0.00%	99.98%	C	89%
5097	MFT000501	NIPLE INOXIDABLE 2 X 3	2	\$	728.11	0.00%	99.98%	C	89%
5098	INO000200	TORNILLO ALLEN AVELLANADO INOX MM 4 X 40	83	\$	727.44	0.00%	99.98%	C	89%
5099	INO001025	TORNILLO HEXAGONAL INOXIDABLE MM 12 X 80 P-1.50	14	\$	725.57	0.00%	99.98%	C	89%
5100	VAR001018	GAFAS SEGURIDAD TRANSPARENTE CLIMAX 590-1	7	\$	724.61	0.00%	99.98%	C	89%
5101	IND002814	TORNILLO HEXAGONAL NF GB 1 X 3	7	\$	721.49	0.00%	99.98%	C	89%
5102	IND002098	TORNILLO HEXAGONAL MM GB 8 4 X 25 P 0.70	252	\$	720.85	0.00%	99.98%	C	89%
5103	DEC000106	BASE TERMINAL INOXIDABLE T-304 A PARED P/TUBO GA11 SLIDER	1	\$	720.00	0.00%	99.98%	C	89%
5104	MET000681	NIPLE INOXIDABLE 1 X 18	1	\$	720.00	0.00%	99.98%	C	89%
5105	VAR000886	LETRERO DE SEGURIDAD 1000 X 700 MM PROHIBIDOR EL PASO	1	\$	720.00	0.00%	99.98%	C	89%
5106	VAR001465	CUBO TOTAL THHISD013BL IMPACTO 1"X 38MM	1	\$	720.00	0.00%	99.98%	C	89%
5107	INO000101	TORNILLO ALLEN INOXIDABLE MM 3 X 16	119	\$	718.98	0.00%	99.98%	C	89%
5108	IND003261	TORNILLO DIABLO 6 x 2	906	\$	718.68	0.00%	99.98%	C	89%
5109	HER000322	PESTILLO SS-201 FB-N1 4"	4	\$	718.20	0.00%	99.98%	C	89%
5110	SUJ000113	ABRAZADERA T/PERA P/COLGAR 3 CON TUERCA 3/8	12	\$	718.20	0.00%	99.98%	C	89%
5111	FIT000399	CODO NIPLE INOXIDABLE 1/8 X 90	10	\$	712.90	0.00%	99.98%	C	89%
5112	INO000606	TORNILLO HEXAGONAL INOXIDABLE NC 3/16 X 1-1/4	68	\$	712.44	0.00%	99.98%	C	89%
5113	INO000040	TORNILLO ALLEN INOXIDABLE NC 3/8 X 2 1/2	18	\$	711.71	0.00%	99.98%	C	89%
5114	VAR001050	CUCHILLA CALADORA MADERA MAKITA D-34883 5 PCS	2	\$	707.81	0.00%	99.98%	C	89%
5115	VAR000883	MALETIN P/HERRAMIENTAS CLIMAX	1	\$	705.03	0.00%	99.98%	C	89%
5116	SUJ000167	GANCHO DE SEGURIDAD GIRATORIO SS-316 90MM	2	\$	705.60	0.00%	99.98%	C	89%
5117	ABR000291	LJA DE AGUA #180 ABRACOL	17	\$	704.58	0.00%	99.98%	C	89%
5118	IND001166	TORNILLO HEXAGONAL NF G5 3/4 X 2	18	\$	703.34	0.00%	99.98%	C	89%
5119	IND001715	TORNILLO HEXAGONAL NC G2 5/8 X 5	14	\$	703.34	0.00%	99.98%	C	89%
5120	IND000009	TORNILLO ALLEN BOTON NC GB 3/8 X 3/4	88	\$	700.13	0.00%	99.98%	C	89%
5121	IND000312	TORNILLO ALLEN AVELLANADO NC GB 1/4 X 1-1/2	74	\$	696.44	0.00%	99.98%	C	89%
5122	INO001073	TORNILLO HEXAGONAL INOXIDABLE NC 1 X 8	1	\$	694.57	0.00%	99.98%	C	89%
5123	VAR001551	TIJERA TOTAL THT525106 AVIACION RECTA 12"	1	\$	693.00	0.00%	99.98%	C	89%
5124	VAR001296	LIMA TOTAL THT91786 REDONDA MUZA B"	5	\$	687.97	0.00%	99.98%	C	89%
5125	VAR001466	CUBO TOTAL THHISD0127L IMPACTO 1"X 27MM	1	\$	686.64	0.00%	99.98%	C	89%
5126	VAR001743	CUBO TOTAL THHISD3423L IMPACTO 3/4"X23MM HEXAGONAL	1	\$	686.64	0.00%	99.98%	C	89%
5127	EST000109	TORNILLO TIRAFONDO CONCRETO 12 X 3	130	\$	685.28	0.00%	99.98%	C	89%
5128	VAR001584	BANDAS LIJADORAS 408 # DREMEL 60 6/1	4	\$	684.00	0.00%	99.98%	C	89%
5129	VAR001281	CUBO TOTAL THHISD0136L IMPACTO 1"X 36 MM	1	\$	683.99	0.00%	99.98%	C	89%
5130	VAR000961	JUEGO MACHO REC-COM A/C M 8 X 1.25	1	\$	683.74	0.00%	99.98%	C	89%
5131	IND000392	TORNILLO PRISIONERO ALLEN NC GB 3/4 X 1-1/2	12	\$	682.08	0.00%	99.98%	C	89%
5132	IND000213	TORNILLO ALLEN MM GB 8 14 X 45	10	\$	682.03	0.00%	99.98%	C	89%
5133	INO000308	TORNILLO PRISIONERO ALLEN INOX MM 8 X 16	65	\$	676.80	0.00%	99.98%	C	89%
5134	IND002088	TORNILLO HEXAGONAL MM GB 8 25 X 180 P 3.00	2	\$	675.80	0.00%	99.98%	C	89%
5135	VAR000208	SET DE MACHO PARA ROSCAR NC 3/4-10	1	\$	673.97	0.00%	99.98%	C	89%
5136	INO000256	TORNILLO PRISIONERO ALLEN INOX MM 10 X 16	36	\$	673.32	0.00%	99.98%	C	89%
5137	IND001762	TORNILLO HEXAGONAL NC A307 Z/P 1/2 X 4 1/2	29	\$	670.96	0.00%	99.98%	C	89%
5138	EST000478	TORNILLO ALUZNIC BARRERA C/EPDM 14 X 3	138	\$	668.39	0.00%	99.98%	C	89%
5139	MET000696	NIPLE INOXIDABLE 1/4 X 4	6	\$	661.92	0.00%	99.98%	C	89%
5140	VAR001365	NIVEL TOTAL TMT28016 32 /80CM ALUMINIO PROFESIONAL	2	\$	661.51	0.00%	99.98%	C	89%
5141	ABR001007	PIEDRA P/PULIR CERAMICA T/CONICA FAST GRINDER 20 X 30 X 6	6	\$	660.30	0.00%	99.98%	C	90%
5142	BRO000725	BARRENA CONC BOSCH(2608836673)SDS PLUS 5X 5/16X12"	1	\$	660.00	0.00%	99.98%	C	90%
5143	HER000328	CERRADURA CROMADA P/PUERTA DL-23	2	\$	660.00	0.00%	99.98%	C	90%
5144	VAR001107	ADAPTADOR P/ROLO FRL D.54-25 PL	1	\$	660.00	0.00%	99.98%	C	90%
5145	ABR000975	LJA DE AGUA FANDELI C-99 G.60	18	\$	657.17	0.00%	99.98%	C	90%
5146	IND002438	TUERCA HEXAGONAL MM GB 8 10 P-1.00	157	\$	653.10	0.00%	99.98%	C	90%
5147	IND000930	TORNILLO CENTRO MUELLE NF 5/16 X 5	20	\$	652.68	0.00%	99.98%	C	90%
5148	VAR001273	CUBO TOTAL THHISD0121I IMPACTO 1"X 21 MM	1	\$	652.31	0.00%	99.98%	C	90%
5149	VAR001275	CUBO TOTAL THHISD0123L IMPACTO 1"X 23 MM	1	\$	652.31	0.00%	99.98%	C	90%
5150	FIT000582	ACOPLE INOX 304 PARA MANGUERA CLAMP 3/4	2	\$	652.08	0.00%	99.98%	C	90%
5151	VID000031	BOLEADO RECTO, VIDRIO 1/4	14	\$	648.00	0.00%	99.98%	C	90%
5152	EST000180	TORNILLO HEX NC A325 7/8 X 5-3/4	4	\$	642.66	0.00%	99.98%	C	90%
5153	ABR000298	LJA DE AGUA #600 ABRACOL	14	\$	638.17	0.00%	99.98%	C	90%
5154	FIT000154	REDUCCION COPA INOX 316 ROSCADA 1-1/4" A 3/4"	1	\$	637.96	0.00%	99.98%	C	90%
5155	ABR000809	ROLO COMBINADO 30 X 30 X 6 GR.80	2	\$	637.94	0.00%	99.98%	C	90%
5156	INO000996	TORNILLO AVELLANADO TIRAFONDO INOX 6 X 2	172	\$	636.05	0.00%	99.98%	C	90%
5157	MET001185	NIPLE INOXIDABLE 1 1/4 X 9	1	\$	636.00	0.00%	99.98%	C	90%
5158	VAR000093	CUBO TOTAL THST12251 1/2"X 25MM HEX	1	\$	635.04	0.00%	99.98%	C	90%
5159	VID000057	PERFORACION VIDRIO 19MM	7	\$	634.08	0.00%	99.98%	C	90%
5160	IND001474	TORNILLO HEXAGONAL NF GB 1/2 X 5 1/2	7	\$	627.83	0.00%	99.99%	C	90%
5161	IND001883	TORNILLO HEXAGONAL MM GB 8 10 X 150 P 1.50	20	\$	626.98	0.00%	99.99%	C	90%
5162	INO000902	TORNILLO HEXAGONAL INOXIDABLE MM 4 X 25	70	\$	623.48	0.00%	99.99%	C	90%
5163	ABR001006	PIEDRA P/PULIR CERAMICA T/ARBOL FAST GRINDER 15 X 20 X 6	6	\$	617.40	0.00%	99.99%	C	90%

5164	HER000070	PIVOT T INOXIDABLE DORMA BTS-75V	1	\$	617.32	0.00%	99.99%	C	90%
5165	IND003030	TORNILLO ALLEN NC G8 3/8 X 2 3/4	34	\$	611.81	0.00%	99.99%	C	90%
5166	IND001507	TORNILLO HEXAGONAL NF G8 3/4 X 4 1/2	5	\$	610.15	0.00%	99.99%	C	90%
5167	IND000413	TORNILLO PRISIONERO ALLEN NC G8 7/16 X 1 1/2	22	\$	609.14	0.00%	99.99%	C	90%
5168	ABR000706	DISCO CORTE 3M CUBITRON 7 X 0.09 (2.0mm) X 7/8	1	\$	608.58	0.00%	99.99%	C	90%
5169	IND000445	TORNILLO PRISIONERO ALLEN MM 8 X 10	113	\$	605.99	0.00%	99.99%	C	90%
5170	EST000508	TORNILLO ALUZINC BARRENA INOX-410 12 X 1	101	\$	603.19	0.00%	99.99%	C	90%
5171	BRO000015	SIERRA COPA BIMETAL BOSCH 7/8 (22mm)	1	\$	600.00	0.00%	99.99%	C	90%
5172	HER000315	PESTILLO BECUSA INOX T-304 MOD.501 6"	1	\$	600.00	0.00%	99.99%	C	90%
5173	MET001117	PRENSA P/ CRISTAL SATINADA 3/4 X 1 1/2	1	\$	600.00	0.00%	99.99%	C	90%
5174	VAR001696	PUNTA DESTORNILLADOR TORX JUEGO TRUPER 17795	6	\$	600.00	0.00%	99.99%	C	90%
5175	VAR001782	CUCHILLA CALADORA MADERA STARRETT 125MM BU56-2	1	\$	598.50	0.00%	99.99%	C	90%
5176	IND002595	TORNILLO PRISIONERO ALLEN NC G8 1/2 X 2	14	\$	598.00	0.00%	99.99%	C	90%
5177	VAR001484	CORTA TUBO TOTAL THT53321 ACERO	1	\$	595.36	0.00%	99.99%	C	90%
5178	VAR000742	MACHO DE ROSCAR 4MM (5/32)	2	\$	594.55	0.00%	99.99%	C	90%
5179	VAR000795	CASCO DE SEGURIDAD PLASTICO NARANJA	2	\$	594.55	0.00%	99.99%	C	90%
5180	IND000345	TORNILLO ALLEN AVELLANADO NC G8 7/16 X 2	12	\$	590.52	0.00%	99.99%	C	90%
5181	VAR001210	CUBO TOTAL THTST12081 1/2" X 8 MM HEX	7	\$	589.68	0.00%	99.99%	C	90%
5182	EST000477	TORNILLO ALUZINC BARRENA C/EPDM 14 X 1 1/2	216	\$	587.15	0.00%	99.99%	C	90%
5183	VID000058	PERFORACION VIDRIO 25MM	4	\$	585.90	0.00%	99.99%	C	90%
5184	BRO000483	BARRENA P/CONCRETO VERMONT 1/4" X 12"	1	\$	584.95	0.00%	99.99%	C	90%
5185	ABR000784	DISCO D/LIMPIEZA FAST GRINDER INOX/METAL/MADERA BKF 4 1/2 X 7/8	1	\$	584.78	0.00%	99.99%	C	90%
5186	VID000059	PERFORACION VIDRIO 50MM	2	\$	582.76	0.00%	99.99%	C	90%
5187	IND001325	TORNILLO HEXAGONAL NC G8 1/4 X 1 1/4	167	\$	582.08	0.00%	99.99%	C	90%
5188	VAR001436	CUBO TOTAL HEXAGONAL THTS12191 1/2 X 19MM	7	\$	580.50	0.00%	99.99%	C	90%
5189	VAR001240	TIJERA TOTAL THT524101 HOJALATERO 10"	1	\$	579.28	0.00%	99.99%	C	90%
5190	IND000436	TORNILLO PRISIONERO ALLEN MM 10 X 30	16	\$	579.07	0.00%	99.99%	C	90%
5191	EST000548	TORNILLO HEX NC G8 A490 1 1/8 X 3	1	\$	578.81	0.00%	99.99%	C	90%
5192	IND000403	TORNILLO PRISIONERO ALLEN NC G8 5/16 X 1 1/2	78	\$	578.53	0.00%	99.99%	C	90%
5193	DEC000580	BISAGRA PIVOTADA DOBLE SH-157	2	\$	576.72	0.00%	99.99%	C	90%
5194	VAR001644	CUCHILLA TRUPER 6" GOMA 16 16977	7	\$	576.00	0.00%	99.99%	C	90%
5195	ABR000088	DISCO DE CORTE P/HIERRO 14 X 3/32 X 1 PFERD	1	\$	571.46	0.00%	99.99%	C	90%
5196	IND002395	TUERCA DE SEGURIDAD NC 1 1/8-7	4	\$	571.19	0.00%	99.99%	C	90%
5197	MET000755	NIPLE INOXIDABLE 1/2 X 20	1	\$	570.00	0.00%	99.99%	C	90%
5198	SUJ000158	GRILLETE INOXIDABLE T-316 P/CABLE 1/2" (12MM)	2	\$	570.00	0.00%	99.99%	C	90%
5199	IND000057	TORNILLO ALLEN NC G8 1/4 X 3	44	\$	569.64	0.00%	99.99%	C	91%
5200	ABR000551	ROLO PARA PULIR RLG D.30X10X6 GR.240	4	\$	569.36	0.00%	99.99%	C	91%
5201	BRO000144	BARRENA P/CONCRETO BOSCH 5/8 X 6	1	\$	568.36	0.00%	99.99%	C	91%
5202	FTU00253	TAPON INOX 304 HEXAGONAL ROSCA EXT. 1-1/4"	2	\$	568.26	0.00%	99.99%	C	91%
5203	VAR000926	CARETA P/PUNTEAR CON VIDRIO	2	\$	566.24	0.00%	99.99%	C	91%
5204	IND002100	TORNILLO HEXAGONAL MM G8.8 4 X 35 P 0.70	160	\$	564.19	0.00%	99.99%	C	91%
5205	INO000418	TORNILLO AVELLANADO DESTORNILLADOR INOX NC 1/4 X 1-1/2	54	\$	563.50	0.00%	99.99%	C	91%
5206	IND001915	TORNILLO HEXAGONAL MM G8.8 10 X 90 P 1.25	28	\$	561.48	0.00%	99.99%	C	91%
5207	IND001601	TORNILLO HEXAGONAL NF G8 9/16 X 6	6	\$	552.68	0.00%	99.99%	C	91%
5208	MET000456	NIPLE INOXIDABLE 1/2 X 5 1/2	2	\$	552.00	0.00%	99.99%	C	91%
5209	IND000449	TORNILLO PRISIONERO ALLEN MM 8 X 30	77	\$	548.32	0.00%	99.99%	C	91%
5210	INO000459	TORNILLO AVELLANADO DESTORNILLADOR INOX NF 8 32 X 3/4 X	84	\$	547.72	0.00%	99.99%	C	91%
5211	TOLO00061	MALLA INOXIDABLE AISI NO.55	1	\$	546.25	0.00%	99.99%	C	91%
5212	VAR000038	PUNTA DESTORNILLADOR BOSCH LARGO 2" NO.1	5	\$	544.68	0.00%	99.99%	C	91%
5213	INO000282	TORNILLO PRISIONERO ALLEN INOX MM 4 X 6	71	\$	542.80	0.00%	99.99%	C	91%
5214	DEC000099	TIRADOR INOXIDABLE P/PUERTA MADERA	1	\$	542.47	0.00%	99.99%	C	91%
5215	IND000934	TORNILLO CENTRO MUELLE NF 5/8 X 12	4	\$	540.00	0.00%	99.99%	C	91%
5216	QUI000223	MASK CLEANER WHALE SPRAY 400 ML	1	\$	540.00	0.00%	99.99%	C	91%
5217	QUI000241	ELIMINADOR LIQUIDOS PENETRANTES WHALE SPRAY - 3050 500ML.	1	\$	540.00	0.00%	99.99%	C	91%
5218	VAR001593	SIERRA CORTE DREMEL 2615M485AC	1	\$	540.00	0.00%	99.99%	C	91%
5219	VAR001676	CANDADO DE LATON LINCÉ 30MM	1	\$	540.00	0.00%	99.99%	C	91%
5220	IND003064	TORNILLO PRISIONERO ALLEN NC G8 1/4 X 1-1/2	70	\$	536.69	0.00%	99.99%	C	91%
5221	IND003083	TORNILLO ALLEN NC G8 3/4 X 1 1/4	10	\$	536.48	0.00%	99.99%	C	91%
5222	VAR001531	JUFGO CONECTORES TOTAL THHCS05122 CLICK PARA MANGUERA 1/2"	1	\$	535.81	0.00%	99.99%	C	91%
5223	VAR000970	BANDEADOR NO.1 M1-10 ZAMAK	1	\$	535.10	0.00%	99.99%	C	91%
5224	VAR001650	PUNTA DESTORNILLADOR TORX T30 X49 mm	18	\$	534.60	0.00%	99.99%	C	91%
5225	BRO000063	BROCA DIAMANTADA P/VIDRIO 5MM	7	\$	532.64	0.00%	99.99%	C	91%
5226	IND002608	TORNILLO PRISIONERO ALLEN MM 6 X 8	200	\$	530.06	0.00%	99.99%	C	91%
5227	INO001026	TORNILLO HEXAGONAL INOXIDABLE MM 12 X 60 P- 1.50	11	\$	526.57	0.00%	99.99%	C	91%
5228	IND000344	TORNILLO ALLEN AVELLANADO NC G8 7/16 X 1 1/2	13	\$	526.22	0.00%	99.99%	C	91%
5229	IND002103	TORNILLO HEXAGONAL MM G8.8 4 X 60 P 0.70	61	\$	526.19	0.00%	99.99%	C	91%
5230	FLO000023	VIDRIO PLOTADO TRANSPARENTE 3/16 (130 X 84)	6	\$	525.60	0.00%	99.99%	C	91%
5231	MET000479	NIPLE INOXIDABLE 1 X 2 1/2	2	\$	525.00	0.00%	99.99%	C	91%
5232	INO001164	TORNILLO HEXAGONAL INOXIDABLE MM T-316 16 X 35	7	\$	523.91	0.00%	99.99%	C	91%
5233	IND000935	TORNILLO CENTRO MUELLE NF 7/16 X 10	4	\$	515.99	0.00%	99.99%	C	91%
5234	VAR001206	MASCARILLA QUIRURGICA N-99 AZUL NOUMIGAO	61	\$	514.58	0.00%	99.99%	C	91%
5235	VAR001618	TIJERA TOTAL THT524121 HOJALATERO 12"	1	\$	513.00	0.00%	99.99%	C	91%
5236	IND002566	TORNILLO ALLEN BOTON NC G8 1/4 X 1	61	\$	507.60	0.00%	99.99%	C	91%
5237	IND000511	TORNILLO ESTUFA NC G2 10-24 X 5	60	\$	506.21	0.00%	99.99%	C	91%
5238	IND001505	TORNILLO HEXAGONAL NF G8 3/4 X 3-1/2	7	\$	506.20	0.00%	99.99%	C	91%
5239	IND001541	TORNILLO HEXAGONAL NF G8 5/8 X 10	2	\$	504.00	0.00%	99.99%	C	91%
5240	VAR000090	LLAVE COMBINADA DE 19 MM	4	\$	497.94	0.00%	99.99%	C	91%
5241	IND001316	TORNILLO HEXAGONAL NC G8 1/2 X 3/4	64	\$	496.70	0.00%	99.99%	C	91%
5242	FER000349	BARRA REDONDA LISA A1040 H11 CALIBRADO 1/2" X 12 PIE	7	\$	491.40	0.00%	99.99%	C	91%

5243	IND000067	TORNILLO ALLEN NC G8 3/16 X 1-1/2	102	\$	488.93	0.00%	99.99%	C	91%
5244	SUJ000161	ESLABON INOXIDABLE SS-316 P/CABLE DE 5 MM	6	\$	486.58	0.00%	99.99%	C	91%
5245	MET000695	NIPLE INOXIDABLE 1/4 X 3	5	\$	486.52	0.00%	99.99%	C	91%
5246	BRO000139	BARRENA P/CONCRETO BOSCH 1/4 X 4	4	\$	486.20	0.00%	99.99%	C	91%
5247	IND002246	TORNILLO PRISIONERO ALLEN NC 7/16 X 1 1/4	24	\$	484.81	0.00%	99.99%	C	91%
5248	VAR001146	JUEGO DESTORNILLADOR TOTAL 24 PIEZAS TACSD30246	1	\$	481.31	0.00%	99.99%	C	91%
5249	INO000253	TORNILLO PRISIONERO ALLEN INOX NF 10-32 X 1	60	\$	480.00	0.00%	99.99%	C	91%
5250	QUI000224	ANTIPROYECCIONES NO INFLAMARI.E WHALE SPRAY 1801 400 ML	2	\$	480.00	0.00%	99.99%	C	91%
5251	VAR001741	CUBO TOTAL THHISD3421L IMPACTO 3/4"X21MM HEXAGONAL	1	\$	480.00	0.00%	99.99%	C	91%
5252	VAR001742	CUBO TOTAL THHISD3422L IMPACTO 3/4"X22MM HEXAGONAL	1	\$	480.00	0.00%	99.99%	C	91%
5253	VAR001411	GUANTE JUBA P/FRIO MODELO 5130W AZUL	1	\$	477.60	0.00%	99.99%	C	91%
5254	INO000585	TORNILLO HEXAGONAL INOXIDABLE NC 1 X 4	1	\$	476.28	0.00%	99.99%	C	91%
5255	VAR001382	GRAPADORA TOTAL THT31141 MANUAL 4-14MM	1	\$	476.28	0.00%	99.99%	C	91%
5256	VAR000811	CHALECO REFLECTOR VERDE SV018 T/BRETEL	2	\$	475.64	0.00%	99.99%	C	92%
5257	IND000940	TORNILLO CENTRO MUELLE NF 7/16 X 6 26-820	6	\$	474.05	0.00%	99.99%	C	92%
5258	IND001422	TORNILLO HEXAGONAL NC G8 7/16 X 7	11	\$	473.34	0.00%	99.99%	C	92%
5259	INO000033	TORNILLO ALLEN INOXIDABLE NC 3/16 X 3/4	71	\$	473.28	0.00%	99.99%	C	92%
5260	EST000604	TORNILLO ANCLAJE CAMISA CON ACOPLA DE VARILLA SIMPSON 3/8 X 1 7/8	7	\$	472.50	0.00%	99.99%	C	92%
5261	ABR000596	BANDA DE LIJA 90 X 100 GR.60Z	2	\$	468.90	0.00%	99.99%	C	92%
5262	ABR000708	DISCO CORTE 3M GENERAL PURPOSE 4 1/2 X 1/16 X 7/8	12	\$	468.00	0.00%	99.99%	C	92%
5263	ABR000055	ROLO D/PULIR V 6 50 X 20 G 120	1	\$	464.93	0.00%	99.99%	C	92%
5264	HER000135	BASE TERMINAL INOXIDABLE T-304 A PARED P/PERFIL 10 X 30 SLIDER	1	\$	461.17	0.00%	99.99%	C	92%
5265	INO001200	TUERCA HEXAGONAL INOXIDABLE T-316 M 22	7	\$	460.40	0.00%	99.99%	C	92%
5266	IND000185	TORNILLO ALLEN MM G8.8 10 X 50 P 1.25	16	\$	458.32	0.00%	99.99%	C	92%
5267	IND000388	TORNILLO PRISIONERO ALLEN NC G8 3/16 X 1/2	156	\$	453.95	0.00%	99.99%	C	92%
5268	IND000942	TORNILLO CENTRO MUELLE NF 7/16 X 8 26-821	4	\$	453.59	0.00%	99.99%	C	92%
5269	VAR001267	CUBO TOTAL THTST12083L 1/2"X 8 MM HEX LARGO	4	\$	452.90	0.00%	99.99%	C	92%
5270	INO000242	TORNILLO PRISIONERO ALLEN INOX NC 3/16 X 3/4	29	\$	447.71	0.00%	99.99%	C	92%
5271	IND002050	TORNILLO HEXAGONAL MM G8.8 20 X 150 P 2.50	4	\$	447.59	0.00%	99.99%	C	92%
5272	IND000069	TORNILLO ALLEN NC G8 3/16 X 2	62	\$	446.70	0.00%	99.99%	C	92%
5273	ABR000393	BANDA LIJA TRIZACT 3M 90 X 100 GR. A-30	1	\$	441.00	0.00%	99.99%	C	92%
5274	ABR000986	LIJA DE AGUA FANDELI A-99 G.400	16	\$	436.80	0.00%	99.99%	C	92%
5275	EST000028	TORNILLO HEX A325 HOT GALVANIZED 5/8 X 2 3/4	12	\$	436.58	0.00%	99.99%	C	92%
5276	QUI000065	OXIDO DE CERIO	0	\$	435.92	0.00%	99.99%	C	92%
5277	ABR000557	ROLO FLAP O/A KEEN CANADA 3 X 2 X 1/4 180 GRIT	2	\$	435.18	0.00%	99.99%	C	92%
5278	VAR001652	PUNTA DESTORNILLADOR TORX 25MM T20	14	\$	433.98	0.00%	99.99%	C	92%
5279	IND001865	TORNILLO TIRAFONDO HEXAGONAL Z/P 5/16 X 3-1/2	42	\$	431.65	0.00%	99.99%	C	92%
5280	IND002393	TUERCA DE SEGURIDAD NC 1 1/2-6	1	\$	431.39	0.00%	99.99%	C	92%
5281	INO000093	TORNILLO ALLEN INOXIDABLE MM 14 X 30	7	\$	429.67	0.00%	99.99%	C	92%
5282	IND003097	TORNILLO ALLEN AVELLANADO G8 10 X 35	18	\$	428.34	0.00%	99.99%	C	92%
5283	IND002422	TUERCA DE SEGURIDAD NF 3/8	60	\$	426.28	0.00%	99.99%	C	92%
5284	IND002614	ARANDELA PRESION GALVANIZADA 3/16	786	\$	424.96	0.00%	99.99%	C	92%
5285	DEC000537	PRESA CRISTAL INOXIDABLE T-304 CUADRADA KB01-SMALL	5	\$	423.36	0.00%	99.99%	C	92%
5286	EST000356	TORNILLO ANCLAJE CAMISA 1/2 X 4 1/2	6	\$	422.32	0.00%	99.99%	C	92%
5287	DEC000504	TIRADOR INOX BECUSA 192 MM	1	\$	421.92	0.00%	99.99%	C	92%
5288	EST003198	BARRA ROSCADA B7 NEGRA DE 3/4"-10H X 3'	1	\$	420.00	0.00%	99.99%	C	92%
5289	HER000324	PESTILLO SS-304 FB-11 6"	2	\$	420.00	0.00%	99.99%	C	92%
5290	VAR001309	MACHO DE ROSCAR NC 9.65 MM (3/8)	1	\$	420.00	0.00%	99.99%	C	92%
5291	VAR001495	ADAPTADOR CUBO SURTEK F5155 3/8-1/4"	1	\$	420.00	0.00%	99.99%	C	92%
5292	IND000011	TORNILLO ALLEN BOTON NC G8 5/16 X 1	32	\$	419.35	0.00%	99.99%	C	92%
5293	VAR001546	TENAZA TOTAL THT260702 CORTE FRONTAL 7" CROMO VANADIO	1	\$	418.96	0.00%	99.99%	C	92%
5294	MET000722	NIPLE INOXIDABLE 3/4 X 2	4	\$	418.87	0.00%	99.99%	C	92%
5295	ABR000811	ROLO COMBINADO 30 X 30 X 6 GR.150	1	\$	418.66	0.00%	99.99%	C	92%
5296	SOL000080	ELECTRODO INOXIDABLE OCEAN WELDING 308L 3/32	1	\$	418.13	0.00%	99.99%	C	92%
5297	ABR001000	ROLO COMBINADO PAST GRINDER 60 X 40 G.80	1	\$	415.80	0.00%	99.99%	C	92%
5298	VAR001286	CUBO TOTAL THTST12131L 1/2"X 13 MM HEX LARGO	4	\$	414.00	0.00%	99.99%	C	92%
5299	IND002455	TUERCA HEXAGONAL MM G8.8 20	29	\$	413.06	0.00%	99.99%	C	92%
5300	IND000282	TORNILLO ALLEN MM G8.8 6 X 35	44	\$	412.94	0.00%	99.99%	C	92%
5301	EST000404	TUERCA HEX A325 NEGRO DE 2-1/4"-4.5 A194-2H	1	\$	410.40	0.00%	99.99%	C	92%
5302	INO000288	TORNILLO PRISIONERO ALLEN INOX MM 5 X 25	37	\$	407.40	0.00%	100.00%	C	92%
5303	ABR000181	ROLO D/PULIR V6 60 X 40 G 80 LUKAS	1	\$	406.20	0.00%	100.00%	C	92%
5304	IND000577	TORNILLO ESTUFA NC 6-32 X 1/2	240	\$	404.98	0.00%	100.00%	C	92%
5305	IND001795	TORNILLO HEXAGONAL NC A307 Z/P 7/8 X 5	2	\$	403.80	0.00%	100.00%	C	92%
5306	IND001534	TORNILLO HEXAGONAL NF G8 5/16 X 3/4	64	\$	402.82	0.00%	100.00%	C	92%
5307	SUJ000123	ABRAZADERA UNISTRUT 1 1/2 M200	12	\$	402.19	0.00%	100.00%	C	92%
5308	IND001950	TORNILLO HEXAGONAL MM G8.8 12 X 50 P 1.50	14	\$	399.84	0.00%	100.00%	C	92%
5309	VAR001288	CUBO TOTAL THTST12151 1/2"X 15 MM HEX	6	\$	399.48	0.00%	100.00%	C	92%
5310	ABR000369	DISCO DE CORTE C/HUNDIDO P/INOXIDABLE ROTTLUFF 4 1/2 X 1/16 X 7/8	2	\$	398.65	0.00%	100.00%	C	92%
5311	VAR001070	CHALECO JUBA AMARILLO	1	\$	398.14	0.00%	100.00%	C	92%
5312	INO000787	TUERCA INOXIDABLE A304 NF 1/4	35	\$	397.46	0.00%	100.00%	C	92%
5313	IND001886	TORNILLO HEXAGONAL MM G8.8 10 X 16 P 1.50	44	\$	396.43	0.00%	100.00%	C	92%
5314	IND001831	TORNILLO TIRAFONDO HEXAGONAL 1/2 X 2 1/2	16	\$	395.69	0.00%	100.00%	C	93%
5315	INO001176	TORNILLO HEXAGONAL INOXIDABLE MM T-316 18 X 100	1	\$	390.74	0.00%	100.00%	C	93%
5316	IND002275	TUERCA DE SEGURIDAD MM 12 P 1.50	19	\$	390.73	0.00%	100.00%	C	93%
5317	ABR000293	LIJA DE AGUA #280 ABRACOL	12	\$	390.16	0.00%	100.00%	C	93%
5318	IND002635	TORNILLO ESTUFA NC A307 1/4 X 1	78	\$	389.58	0.00%	100.00%	C	93%
5319	INO0001000	TORNILLO ALLEN INOXIDABLE MM 3 X 12	62	\$	388.97	0.00%	100.00%	C	93%

5320	VAR001366	MARTILLO BOLA TOTAL THT74166 MANGO FIBRA 16OZ	1	\$	388.97	0.00%	100.00%	C	93%
5321	ABR000561	ROLO FLAP O/A KEEN CANADA 3 X 2 X 1/4 120 GRIT	2	\$	384.49	0.00%	100.00%	C	93%
5322	VAR001545	CARBON MAKITA CB-350/351 195004	1	\$	384.00	0.00%	100.00%	C	93%
5323	VAR001636	PROTECTOR OIDOS YRSA DB-32CJ CORDON	19	\$	384.00	0.00%	100.00%	C	93%
5324	ABR000353	CEPILLO ALAMBRE MANGO PLASTICO NEGRO 4 FILAS X 16	1	\$	383.83	0.00%	100.00%	C	93%
5325	VAR001577	TAPA P/ TUNGSTENO CORTA (SMALLBACK CAP)	2	\$	383.04	0.00%	100.00%	C	93%
5326	FIT000028	ACOPL.E INOXIDABLE T-304 SANITARIO CLAMP P/MANGUERA 2 1/2	1	\$	381.64	0.00%	100.00%	C	93%
5327	ABR001003	PIEDRA P/PULIR CERAMICA DE PUNTA 20 x 25 x 6	4	\$	378.00	0.00%	100.00%	C	93%
5328	QUI000189	GEL ANTIBACTERIAL SANIGEL MANOS LIMPIAS 8 ONZAS	2	\$	377.95	0.00%	100.00%	C	93%
5329	IND002923	TUERCA DE SEGURIDAD MM 4	30	\$	375.36	0.00%	100.00%	C	93%
5330	QUI000130	MASILLA SILICONADA LANCO GRIS	1	\$	375.12	0.00%	100.00%	C	93%
5331	IND002413	TUERCA DE SEGURIDAD NF 1	6	\$	373.30	0.00%	100.00%	C	93%
5332	SUJ000122	LIN P/CABLE 1/2 12 MM G411 EG	11	\$	372.70	0.00%	100.00%	C	93%
5333	IND002605	TORNILLO PRISIONERO ALLEN NC GB 5/8 X 2	6	\$	371.68	0.00%	100.00%	C	93%
5334	VAR000793	CASCO DE SEGURIDAD PLASTICO BLANCO	1	\$	371.59	0.00%	100.00%	C	93%
5335	ABR000649	DISCO DE CORTE DRONCO/OSBORN SPECIAL AS30TBF 4 1/2" X 3/32" X 7/8" T42	6	\$	371.28	0.00%	100.00%	C	93%
5336	FIT000169	REDUCCION COPA INOX 304 ROSCADA 3/4" A 3/8"	2	\$	368.56	0.00%	100.00%	C	93%
5337	QUI000175	MASILLA ACRILICA LANCO NEGRA 10 ONZAS	4	\$	366.37	0.00%	100.00%	C	93%
5338	ABR000546	ROLO P/PULIR V6 40 X 15 G-80 LUKAS	1	\$	366.25	0.00%	100.00%	C	93%
5339	INO000843	ARANDELA PRESION INOXIDABLE 1 1/8	6	\$	365.20	0.00%	100.00%	C	93%
5340	EST000472	TORNILLO ALUZINC BARRENA C/EPDM 12 X 1	240	\$	365.04	0.00%	100.00%	C	93%
5341	IND001933	TORNILLO HEXAGONAL MM GB.8 12 X 20 P 1.25	19	\$	364.30	0.00%	100.00%	C	93%
5342	INO001083	TORNILLO ALLEN INOXIDABLE NC 5/8 X 4	2	\$	363.83	0.00%	100.00%	C	93%
5343	IND003034	TORNILLO ALLEN AVELLANADO GB MM 10 X 25	14	\$	360.71	0.00%	100.00%	C	93%
5344	ABR000458	DISCO SIACUT G-150 100 X 22	2	\$	360.00	0.00%	100.00%	C	93%
5345	BRO000658	BROCA DIAMANTADA P/VIDRIO 2 MM	4	\$	360.00	0.00%	100.00%	C	93%
5346	IND003032	TORNILLO ALLEN NC GB 7/16 X 3/4	18	\$	360.00	0.00%	100.00%	C	93%
5347	INO000968	TORNILLO ALLEN BOTON INOXIDABLE 6 X 16	2	\$	360.00	0.00%	100.00%	C	93%
5348	MET000473	NIPLE INOXIDABLE 1/4 X 48	1	\$	360.00	0.00%	100.00%	C	93%
5349	MET001013	ROSCADO 3	1	\$	360.00	0.00%	100.00%	C	93%
5350	VAR001402	BOQUILLA PARA GAS TIPO VICTOR #5	1	\$	360.00	0.00%	100.00%	C	93%
5351	VAR001579	TAPA P/ TUNGSTENO MEDIANA (MEDIUM BACK CAP)	1	\$	359.10	0.00%	100.00%	C	93%
5352	HER000323	PESTILLO SS-304 FB-29	1	\$	353.40	0.00%	100.00%	C	93%
5353	IND002033	TORNILLO HEXAGONAL MM GB.8 18 X 120 P 2.50	2	\$	352.80	0.00%	100.00%	C	93%
5354	ABR000713	DISCO CORTE 3M GENERAL PURPOSE 7 X 1/16 X 7/8	2	\$	351.67	0.00%	100.00%	C	93%
5355	IND000190	TORNILLO ALLEN MM GB.8 12 X 100 P -1.50	7	\$	351.67	0.00%	100.00%	C	93%
5356	IND001979	TORNILLO HEXAGONAL MM GB.8 14 X 20 P 1.50	14	\$	349.99	0.00%	100.00%	C	93%
5357	QUI000163	SILICON CANO URETANO NEGRO 10.5oz	1	\$	347.29	0.00%	100.00%	C	93%
5358	SUJ000163	ESLABON INOXIDABLE SS-316 P/CABLE DE 8 MM	1	\$	345.00	0.00%	100.00%	C	93%
5359	VAR001331	SERRUCHO TOTAL THWBSW66 6"	1	\$	343.98	0.00%	100.00%	C	93%
5360	VAR001623	MARTILLO TOTAL THT73166 CURVO MANGO FIBRA 16OZ	1	\$	342.00	0.00%	100.00%	C	93%
5361	VAR001793	JUNTA UNIVERSAL TOTAL THHUJ1121 1/2" ARTICULADA PARA CUBO	1	\$	342.00	0.00%	100.00%	C	93%
5362	IND001713	TORNILLO HEXAGONAL NC A307 5/8 X 4 1/2	10	\$	341.02	0.00%	100.00%	C	93%
5363	FER000112	ABRAZADERA MANGUERA GALVANIZADA 6	6	\$	338.30	0.00%	100.00%	C	93%
5364	IND000033	TORNILLO ALLEN NC GB 1/2 X 1 1/4	12	\$	337.61	0.00%	100.00%	C	93%
5365	INO000210	TORNILLO ALLEN AVELLANADO INOX MM 6 X 10	47	\$	337.38	0.00%	100.00%	C	93%
5366	MET000683	NIPLE INOXIDABLE 1/2 X 2	2	\$	336.61	0.00%	100.00%	C	93%
5367	IND001554	TORNILLO HEXAGONAL NF GB 5/8 X 6	4	\$	335.78	0.00%	100.00%	C	93%
5368	IND000415	TORNILLO PRISIONERO ALLEN NC GB 7/16 X 3/4	13	\$	333.84	0.00%	100.00%	C	93%
5369	IND000222	TORNILLO ALLEN MM GB.8 16 X 30	6	\$	328.19	0.00%	100.00%	C	93%
5370	IND001580	TORNILLO HEXAGONAL NF GB 7/8 X 3-1/2	2	\$	328.19	0.00%	100.00%	C	93%
5371	IND002000	TORNILLO HEXAGONAL MM GB.8 14 X 70 P 2.00	11	\$	327.68	0.00%	100.00%	C	94%
5372	MET000436	NIPLE INOXIDABLE 1 1/4 X 5	1	\$	325.14	0.00%	100.00%	C	94%
5373	ABR000414	DISCO DE PULIR BOSCH 7 X 1/4 X 7/8 F/INOX	1	\$	323.53	0.00%	100.00%	C	94%
5374	INO000008	TORNILLO ALLEN INOXIDABLE NC 3/16 X 1	68	\$	323.14	0.00%	100.00%	C	94%
5375	IND002683	TORNILLO CARRUAJE NC 1/4 X 6	31	\$	322.36	0.00%	100.00%	C	94%
5376	IND001092	TORNILLO HEXAGONAL NC G5 7/8 X 3 1/2	6	\$	322.26	0.00%	100.00%	C	94%
5377	IND001842	TORNILLO TIRAFONDO HEXAGONAL 1/4 X 3	35	\$	319.15	0.00%	100.00%	C	94%
5378	ABR000647	DISCO DE CORTE DRONCO/OSBORN CERAMAXX INOX AK46V 4 1/2 X 1.6MM X 7/8	2	\$	317.52	0.00%	100.00%	C	94%
5379	SUJ000156	GRILLETE DE PROA SS-316 6 MM	4	\$	314.64	0.00%	100.00%	C	94%
5380	BRO000089	BARRENA BOSCH P/CONCRETO 3/8 X 6	1	\$	312.60	0.00%	100.00%	C	94%
5381	IND000016	TORNILLO ALLEN AVELLANADO MM 5 X 30	65	\$	308.45	0.00%	100.00%	C	94%
5382	VAR001798	GUANTE OBRERO NARANJA REFORZADO TRUPER 14246	1	\$	307.80	0.00%	100.00%	C	94%
5383	VAR001620	CINCEL TALADRO TOTAL PLANO TAC15121411 SDS PLUS 14"	2	\$	307.50	0.00%	100.00%	C	94%
5384	SUJ000100	CABLE FORRADO GALVANIZADO 3/16	19	\$	307.20	0.00%	100.00%	C	94%
5385	BRO000231	BROCA DIAMANTADA P/VIDRIO 22MM	1	\$	304.80	0.00%	100.00%	C	94%
5386	ABR000984	LJA DE AGUA FANDELI A-99 C.320	11	\$	300.72	0.00%	100.00%	C	94%
5387	MET000690	NIPLE INOXIDABLE 1/2 X 9	1	\$	300.00	0.00%	100.00%	C	94%
5388	MET000806	TAPA CLAMP 2 PULG CON PERFORACION DE 1/2	1	\$	300.00	0.00%	100.00%	C	94%
5389	EST000474	TORNILLO ANCLAJE CAMISA 1/4 x 1 3/8	96	\$	299.46	0.00%	100.00%	C	94%
5390	ABR000987	LJA DE AGUA FANDELI A-99 C.500	10	\$	297.60	0.00%	100.00%	C	94%
5391	VAR000078	LLAVE COMBINADA FOY 100128 7/8	1	\$	295.81	0.00%	100.00%	C	94%
5392	IND000198	TORNILLO ALLEN MM GB.8 12 X 45	13	\$	295.43	0.00%	100.00%	C	94%
5393	INO000231	TORNILLO PRISIONERO ALLEN INOX NC 1/2 X 3/4	6	\$	295.30	0.00%	100.00%	C	94%
5394	IND000107	TORNILLO ALLEN NC GB 5/16 X 2-1/4	22	\$	291.56	0.00%	100.00%	C	94%
5395	VAR001435	CUBO TOTAL HEXAGONAL THTS12171 1/2 X 17MM	6	\$	289.27	0.00%	100.00%	C	94%
5396	EST000428	TORNILLO HEXAGONAL B7 NC 3/4 X 4 1/2	7	\$	288.53	0.00%	100.00%	C	94%
5397	IND000559	TORNILLO ESTUFA NF 4-40 X 1/2	178	\$	288.44	0.00%	100.00%	C	94%

5398	FIT000064	CODO INOX 304 P/S SCH40 1-1/4" X 90°	1	\$	288.00	0.00%	100.00%	C	94%
5399	VAR001064	COLLECT BODY UWELD LARGO 1/8	1	\$	288.00	0.00%	100.00%	C	94%
5400	IND000446	TORNILLO PRISIONERO ALLEN MM 8 X 12	52	\$	286.76	0.00%	100.00%	C	94%
5401	MET000156	NIPLE GALVANIZADO 2 X 8	1	\$	285.46	0.00%	100.00%	C	94%
5402	IND001956	TORNILLO HEXAGONAL MM G8.8 12 X 60 P 1.50	12	\$	284.45	0.00%	100.00%	C	94%
5403	IND001971	TORNILLO HEXAGONAL MM G8.8 14 X 100 P 1.50	6	\$	283.68	0.00%	100.00%	C	94%
5404	VAR000861	GAFA SEGURIDAD TRANSPARENTE CLIMAX 597-G	1	\$	283.20	0.00%	100.00%	C	94%
5405	MET000434	NIPLE INOXIDABLE 1 1/4 X 4 1/2	1	\$	280.80	0.00%	100.00%	C	94%
5406	FIT000758	NIPLE GALVANIZADO 2 X 4 (IMP)	4	\$	280.69	0.00%	100.00%	C	94%
5407	IND000112	TORNILLO ALLEN NC G8 5/16 X 4	11	\$	280.10	0.00%	100.00%	C	94%
5408	INO000338	TORNILLO ESTUFA INOXIDABLE NC 1/4 X 3/4	36	\$	277.84	0.00%	100.00%	C	94%
5409	VAR001736	GUANTE GRIS DE ALGODON TB PLUS	1	\$	276.00	0.00%	100.00%	C	94%
5410	IND001602	TORNILLO HEXAGONAL NF G8 1 X 2 1/2	2	\$	274.52	0.00%	100.00%	C	94%
5411	VAR001268	CUBO TOTAL THST12091 1/2" X 9 MM HEX	4	\$	269.89	0.00%	100.00%	C	94%
5412	VAR001221	CUBO TOTAL THST12231 1/2" X 23MM HEX	2	\$	269.09	0.00%	100.00%	C	94%
5413	VAR000889	LLAVE COMBINADA DE 17 MM	4	\$	267.55	0.00%	100.00%	C	94%
5414	ABR000722	DISCO FLAP DRONCO/OSBORN SPECIAL INOX G-AZ 4 1/2" X 7/8" G120	1	\$	267.41	0.00%	100.00%	C	94%
5415	IND000653	TORNILLO TIRAFONDO CHAPA PHILLIPS 10 X 3/8	358	\$	266.00	0.00%	100.00%	C	94%
5416	ABR000671	CEPILLO DRONCO/OSBORN MANUAL METAL DE 4 HILERAS	1	\$	265.81	0.00%	100.00%	C	94%
5417	IND000635	TORNILLO AVELLANADO DESTORNILLADOR 8-32 X 1 1/4	66	\$	265.60	0.00%	100.00%	C	94%
5418	IND000315	TORNILLO ALLEN AVELLANADO NC G8 1/4 X 2-1/2	25	\$	265.31	0.00%	100.00%	C	94%
5419	ABR000474	ALMOHADILLA BOSCH MARRON (GRUESO)	2	\$	265.30	0.00%	100.00%	C	94%
5420	INO000876	TORNILLO HEXAGONAL INOXIDABLE NC 3/16 X 2	24	\$	264.60	0.00%	100.00%	C	94%
5421	INO001008	TORNILLO HEXAGONAL INOXIDABLE MM 20 X 80	1	\$	264.60	0.00%	100.00%	C	94%
5422	IND001901	TORNILLO HEXAGONAL MM G8.8 10 X 45 P 1.25	20	\$	261.79	0.00%	100.00%	C	94%
5423	VAR001251	PINZA TOTAL THP1466P PUNTA CURVA 6"	1	\$	260.63	0.00%	100.00%	C	94%
5424	VAR001524	CASCO SEGURIDAD TOTAL TSP2605 NARANJA	1	\$	260.12	0.00%	100.00%	C	94%
5425	INO000283	TORNILLO PRISIONERO ALLEN INOX MM 4 X 8	19	\$	259.97	0.00%	100.00%	C	94%
5426	INO000609	TORNILLO HEXAGONAL INOXIDABLE NC 3/16 X 2-1/2	14	\$	253.40	0.00%	100.00%	C	94%
5427	INO001108	TORNILLO TIRAFONDO CHAPA INOX 4 X 1	179	\$	253.06	0.00%	100.00%	C	94%
5428	IND002610	ARANDELA PRESION GALVANIZADA 1-1/2	5	\$	252.65	0.00%	100.00%	C	94%
5429	ABR000782	BANDA DE LIJA 90 X 100 GR.180A	2	\$	252.00	0.00%	100.00%	C	95%
5430	SUJ000066	SENSOR INOXIDABLE-304 P/CABLE 4MM	2	\$	252.00	0.00%	100.00%	C	95%
5431	VAR001454	DESTORNILLADOR TOTAL THP26PH2150 ESTRIA 6" CROMO VANADIO	2	\$	252.00	0.00%	100.00%	C	95%
5432	VAR001591	SET 5 CUCHILLA DREMEL 1 1/4 540 5/1	1	\$	252.00	0.00%	100.00%	C	95%
5433	BRO000164	BARRENA CONCRETO PHHRA SDS PLUS 5/8 X 8 3/8	1	\$	251.38	0.00%	100.00%	C	95%
5434	VAR000085	LLAVE COMBINADA DE 11 MM	2	\$	250.82	0.00%	100.00%	C	95%
5435	VAR001216	CUBO TOTAL THST12161 1/2" X 16MM HEX	4	\$	250.06	0.00%	100.00%	C	95%
5436	SUJ000055	CABLE FORRADO GALVANIZADO 1/8	16	\$	249.60	0.00%	100.00%	C	95%
5437	IND003006	TORNILLO AVELLANADO DESTORNILLADOR A307 10-24 X 1	67	\$	247.49	0.00%	100.00%	C	95%
5438	VAR001624	CUBO TOTAL THST12121 1/2" X 12 MM HEXAGONAL	2	\$	246.48	0.00%	100.00%	C	95%
5439	IND001936	TORNILLO HEXAGONAL MM G8.8 12 X 25 P 1.50	16	\$	244.00	0.00%	100.00%	C	95%
5440	FIT000772	NIPLE INOXIDABLE 1 1/2 X 4 (IMP)	1	\$	243.83	0.00%	100.00%	C	95%
5441	IND000311	TORNILLO ALLEN AVELLANADO NC G8 1/2 X 3/4	12	\$	243.58	0.00%	100.00%	C	95%
5442	VID000023	BOLEADO CON FORMA, VIDRIO 5/16	3	\$	243.10	0.00%	100.00%	C	95%
5443	MET000536	NIPLE INOXIDABLE 3/8 X 2 1/2	4	\$	242.02	0.00%	100.00%	C	95%
5444	IND003058	TORNILLO PRISIONERO ALLEN MM G8.8 6 X 25	65	\$	241.56	0.00%	100.00%	C	95%
5445	MET000689	NIPLE INOXIDABLE 1/2 X 8	1	\$	241.46	0.00%	100.00%	C	95%
5446	ABR000264	DISCO LIJA ZIRCONIO 4 1/2 G60 PEN ITALIA	4	\$	240.43	0.00%	100.00%	C	95%
5447	BRO000143	BARRENA P/CONCRETO BOSCH 9/16 X 6	1	\$	240.00	0.00%	100.00%	C	95%
5448	BRO000269	BARRENA COBALTO CHAMPION 1/4"	1	\$	240.00	0.00%	100.00%	C	95%
5449	INO000405	TORNILLO ESTUFA INOXIDABLE MM 6 X 40	24	\$	240.00	0.00%	100.00%	C	95%
5450	VAR001595	TAMBOR P/BANDA LIJADORA DREMEL 407	1	\$	240.00	0.00%	100.00%	C	95%
5451	IND001910	TORNILLO HEXAGONAL MM G8.8 10 X 70 P 1.50	17	\$	238.72	0.00%	100.00%	C	95%
5452	IND000334	TORNILLO ALLEN AVELLANADO NC G8 5/16 X 2 1/2	10	\$	236.51	0.00%	100.00%	C	95%
5453	IND001361	TORNILLO HEXAGONAL NC G8 3/4 X 5 1/2	2	\$	234.46	0.00%	100.00%	C	95%
5454	IND002014	TORNILLO HEXAGONAL MM G8.8 16 X 30 P 1.50	12	\$	234.43	0.00%	100.00%	C	95%
5455	IND000404	TORNILLO PRISIONERO ALLEN NC G8 5/16 X 1/2	40	\$	234.10	0.00%	100.00%	C	95%
5456	FIT000761	NIPLE GALVANIZADO 2 1/2 X 4 (IMP)	1	\$	233.92	0.00%	100.00%	C	95%
5457	IND004834	TORNILLO AVELLANADO A307 ZP 10 X 1	240	\$	233.81	0.00%	100.00%	C	95%
5458	IND000443	TORNILLO PRISIONERO ALLEN MM 6 X 40	41	\$	233.38	0.00%	100.00%	C	95%
5459	IND000594	TORNILLO ESTUFA NC 8-32 X 3/4	120	\$	228.00	0.00%	100.00%	C	95%
5460	INO000353	TORNILLO ESTUFA INOXIDABLE NC 4-40 X 3/8	120	\$	228.00	0.00%	100.00%	C	95%
5461	INO000323	ARANDELA PLANA INOXIDABLE VUELO ANCHO 1 1/4	2	\$	227.82	0.00%	100.00%	C	95%
5462	ABR000981	LIJA DE AGUA FANDELI A-99 G.220	8	\$	226.80	0.00%	100.00%	C	95%
5463	IND001911	TORNILLO HEXAGONAL MM G8.8 10 X 75 P 1.25	14	\$	226.80	0.00%	100.00%	C	95%
5464	BRO000583	BARRENA MULTICONSTRUCCION BOSCH HEX-9 5/16 X 4" X 6"	1	\$	226.64	0.00%	100.00%	C	95%
5465	VAR001219	CUBO TOTAL THST12201 1/2" X 20MM HEX	2	\$	224.23	0.00%	100.00%	C	95%
5466	IND000211	TORNILLO ALLEN MM G8.8 14 X 35	4	\$	223.79	0.00%	100.00%	C	95%
5467	EST000601	TORNILLO ANCLAJE CUÑA SIMPSON TIE-WIRE P/CABLE 1/4 X 1 1/2	8	\$	222.26	0.00%	100.00%	C	95%
5468	MET000452	NIPLE INOXIDABLE 1/2 X 4 1/2	1	\$	222.00	0.00%	100.00%	C	95%
5469	ABR000493	DISCO DE LIJA FLEXIBLE 4 1/2 X 7/8 ROTTLUFF G-120	1	\$	221.77	0.00%	100.00%	C	95%
5470	ABR000422	DISCO DE PULIR C/HUNDIDO DEWALT 7 X 1/4 X 7/8	1	\$	220.50	0.00%	100.00%	C	95%
5471	FIT000771	NIPLE INOXIDABLE 1 1/2 X 3 (IMP)	1	\$	218.10	0.00%	100.00%	C	95%
5472	INO000906	TORNILLO HEXAGONAL INOXIDABLE MM 5 X 16	28	\$	217.86	0.00%	100.00%	C	95%
5473	IND001944	TORNILLO HEXAGONAL MM G8.8 12 X 40 P 1.25	16	\$	217.39	0.00%	100.00%	C	95%
5474	VAR001733	CRISTAL P/CARETA CLIMAX INACTINICO 105 X 50 T11 T1A-2	12	\$	214.80	0.00%	100.00%	C	95%
5475	IND003209	REMACHE METALIZADOS DE PRESION 1/8 X 1/4	65	\$	214.21	0.00%	100.00%	C	95%
5476	IND000694	TORNILLO TIRAFONDO CHAPA PHILLIPS 8 X 3/8	614	\$	212.10	0.00%	100.00%	C	95%
5477	VAR000828	GAFA SEGURIDAD TRANSPARENTE CLIMAX 580	1	\$	206.72	0.00%	100.00%	C	95%

5478	IND002362	TUERCA GALVANIZADA C/ ARANDELA NC 5/16	118	\$	206.09	0.00%	100.00%	C	95%
5479	MET000086	NIPLE GALVANIZADO 1 X 2	10	\$	205.92	0.00%	100.00%	C	95%
5480	EST003214	TORNILLO TITEN SIMPSON 3/16 X 2 3/4	14	\$	205.20	0.00%	100.00%	C	95%
5481	IND000183	TORNILLO ALLEN MM G8.8 10 X 45	7	\$	204.05	0.00%	100.00%	C	95%
5482	INO000335	TORNILLO ESTUFA INOXIDABLE NC 1/4 X 1-1/2	22	\$	202.97	0.00%	100.00%	C	95%
5483	ABR000985	LJA DE AGUA FANDELI A-99 G.360	7	\$	201.60	0.00%	100.00%	C	95%
5484	VAR001325	LIMA TOTAL THT91486 TRIANGULAR B' CON MANGO	1	\$	201.60	0.00%	100.00%	C	95%
5485	IND001987	TORNILLO HEXAGONAL MM G8.8 14 X 40 P 1.50	7	\$	201.41	0.00%	100.00%	C	95%
5486	IND000427	TORNILLO PRISIONERO ALLEN NF G8 1/4 X 3/8	20	\$	201.26	0.00%	100.00%	C	96%
5487	IND001873	TORNILLO HEXAGONAL MM G8.8 10 X 100 P 1.50	10	\$	200.69	0.00%	100.00%	C	96%
5488	BRO000287	BARRENA COBALTO HSS 1/8	1	\$	198.46	0.00%	100.00%	C	96%
5489	INO000393	TORNILLO ESTUFA INOXIDABLE MM 5 X 12	24	\$	198.46	0.00%	100.00%	C	96%
5490	VAR001307	LLAVE P/MANDRIL. TOTAL. 13 MM TAC470131	1	\$	198.46	0.00%	100.00%	C	96%
5491	IND000692	TORNILLO TIRAFONDO CHAPA PHILLIPS 8 X 1/2	130	\$	197.08	0.00%	100.00%	C	96%
5492	IND000060	TORNILLO ALLEN NC G8 1/4 X 4	8	\$	194.94	0.00%	100.00%	C	96%
5493	FIT000768	NIPLE INOXIDABLE 1 1/2 X 1 1/2 (IMP)	1	\$	192.40	0.00%	100.00%	C	96%
5494	IND000006	TORNILLO ALLEN BOTON NC G8 3/8 X 1-1/2	11	\$	192.06	0.00%	100.00%	C	96%
5495	BRO000524	BARRENA METAL HSS 15/32	2	\$	192.00	0.00%	100.00%	C	96%
5496	IND001173	TORNILLO HEXAGONAL NF G5 3/4 X 4 1/2	2	\$	191.82	0.00%	100.00%	C	96%
5497	ABR000268	DISCO LJA ZIRCONIO 4 1/2 G120 FEN ITALIA	2	\$	188.69	0.00%	100.00%	C	96%
5498	IND000114	TORNILLO ALLEN NC G8 5/8 X 1	6	\$	187.56	0.00%	100.00%	C	96%
5499	ABR000977	LJA DE AGUA FANDELI C-99 G.100	6	\$	187.13	0.00%	100.00%	C	96%
5500	VAR001078	BOQUILLA DE CERAMICA P/ARGON NOZZLE NO.4	1	\$	185.80	0.00%	100.00%	C	96%
5501	IND000920	TORNILLO CENTRO MUELLE NF 1/2 X 6	1	\$	183.83	0.00%	100.00%	C	96%
5502	INO000373	TORNILLO ESTUFA INOXIDABLE NF 1/4 X 1-1/4	17	\$	182.40	0.00%	100.00%	C	96%
5503	IND000636	TORNILLO AVELLANADO DESTORNILLADOR 8/32 X 1/2	180	\$	181.80	0.00%	100.00%	C	96%
5504	IND003182	TORNILLO TIRAFONDO HEXAGONAL 1/2 X 5 1/2	6	\$	181.18	0.00%	100.00%	C	96%
5505	ABR000564	ROLO FLAP O/A KEEN CANADA 3 X 1 1/2 X 1/4 80 GRIT	1	\$	180.20	0.00%	100.00%	C	96%
5506	INO001081	TORNILLO HEXAGONAL INOXIDABLE MM 8 X 120 P-1.25	2	\$	180.00	0.00%	100.00%	C	96%
5507	MET000168	NIPLE GALVANIZADO 3/4 X 18	1	\$	180.00	0.00%	100.00%	C	96%
5508	IND000411	TORNILLO PRISIONERO ALLEN NC G8 5/8 X 3/4	6	\$	179.04	0.00%	100.00%	C	96%
5509	IND002423	TUERCA DE SEGURIDAD NF 5/16	23	\$	178.34	0.00%	100.00%	C	96%
5510	VAR001653	PUNTA DESTORNILLADOR TORX T25 X 25 MM	6	\$	178.20	0.00%	100.00%	C	96%
5511	ABR000553	ROLO PARA PULIR RLG D.20X25X6 GR.120	1	\$	175.19	0.00%	100.00%	C	96%
5512	FLO000019	VIDRIO PLOTADO TRANSPARENTE 1/4 (130 X 84)	1	\$	173.57	0.00%	100.00%	C	96%
5513	IND000175	TORNILLO ALLEN MM G8.8 10 X 16	13	\$	173.00	0.00%	100.00%	C	96%
5514	IND002911	TUERCA HEXAGONAL NC G2 3/8	65	\$	172.44	0.00%	100.00%	C	96%
5515	FIT000750	NIPLE GALVANIZADO 1 1/4 X 2 (IMP)	8	\$	172.25	0.00%	100.00%	C	96%
5516	INO001030	TORNILLO HEXAGONAL INOXIDABLE MM 12 X 30 P-1.50	6	\$	172.01	0.00%	100.00%	C	96%
5517	ABR000901	CEPILLO ALAMBRE TOTAL THT92102 MANGO PLASTICO 25MM	1	\$	171.91	0.00%	100.00%	C	96%
5518	IND000188	TORNILLO ALLEN MM G8.8 10 X 70	6	\$	170.51	0.00%	100.00%	C	96%
5519	VAR000665	LLAVE COMBINADA SURTEK B115M 15MM	1	\$	169.04	0.00%	100.00%	C	96%
5520	IND002597	TORNILLO PRISIONERO ALLEN NC G8 1/4 X 2	14	\$	168.00	0.00%	100.00%	C	96%
5521	IND000406	TORNILLO PRISIONERO ALLEN NC G8 5/16 X 3/8	30	\$	167.84	0.00%	100.00%	C	96%
5522	IND002049	TORNILLO HEXAGONAL MM G8.8 20 X 150 P 2.00	1	\$	167.74	0.00%	100.00%	C	96%
5523	VAR000310	LLAVE COMBINADA 8 MM	4	\$	167.22	0.00%	100.00%	C	96%
5524	VAR000087	LLAVE COMBINADA 14 MM	1	\$	166.60	0.00%	100.00%	C	96%
5525	IND000134	TORNILLO ALLEN NC G8 7/16 X 3-1/2	2	\$	160.10	0.00%	100.00%	C	96%
5526	ABR000571	DISCO DE LJA BOSCH P/VIDRIO DE 7 G80	1	\$	159.55	0.00%	100.00%	C	96%
5527	IND001872	TORNILLO HEXAGONAL MM G8.8 10 X 100 P 1.25	6	\$	158.98	0.00%	100.00%	C	96%
5528	INO001016	ARANDELA PLANA INOXIDABLE VUELO ANCHO 5/8	8	\$	155.21	0.00%	100.00%	C	96%
5529	IND000904	TORNILLO ESPARRAGO MM G8.8 X 30 125/125	6	\$	154.33	0.00%	100.00%	C	96%
5530	IND000254	TORNILLO ALLEN MM G8.8 4 X 12	22	\$	153.86	0.00%	100.00%	C	96%
5531	INO000272	TORNILLO PRISIONERO ALLEN INOX MM 3 X 4	31	\$	151.88	0.00%	100.00%	C	96%
5532	IND000917	TORNILLO PUNTA Y ROSCA 5/16 X 3	13	\$	151.69	0.00%	100.00%	C	96%
5533	EST000221	TORNILLO ALOZINC BARRERA S/NEOPRENO 8 X 1/2	240	\$	151.20	0.00%	100.00%	C	96%
5534	MET000442	NIPLE INOXIDABLE 1/2 X 1 1/2	1	\$	149.96	0.00%	100.00%	C	96%
5535	IND003080	TORNILLO PRISIONERO CABEZA PLANA 5/16 X 1/2	16	\$	149.93	0.00%	100.00%	C	96%
5536	INO000793	TUERCA INOXIDABLE A304 NF 7/16	6	\$	149.58	0.00%	100.00%	C	96%
5537	IND000284	TORNILLO ALLEN MM G8.8 6 X 45	14	\$	149.24	0.00%	100.00%	C	96%
5538	INO000403	TORNILLO ESTUFA INOXIDABLE MM 6 X 25	17	\$	145.00	0.00%	100.00%	C	96%
5539	INO000237	TORNILLO PRISIONERO ALLEN INOX NC 1/4 X 3/8	14	\$	144.00	0.00%	100.00%	C	96%
5540	IND001919	TORNILLO HEXAGONAL MM G8.8 12 X 100 P 1.50	4	\$	143.87	0.00%	100.00%	C	96%
5541	IND001891	TORNILLO HEXAGONAL MM G8.8 10 X 20 P 1.25	23	\$	143.64	0.00%	100.00%	C	96%
5542	IND003063	TORNILLO PRISIONERO ALLEN NC G8 1/4 X 1-1/4	13	\$	141.64	0.00%	100.00%	C	96%
5543	MET000575	NIPLE GALVANIZADO 1/2 X 6	4	\$	141.49	0.00%	100.00%	C	97%
5544	IND001533	TORNILLO HEXAGONAL NF G8 5/16 X 3-1/2	8	\$	135.55	0.00%	100.00%	C	97%
5545	INO000875	TORNILLO HEXAGONAL INOXIDABLE NC 3/16 X 1	17	\$	132.55	0.00%	100.00%	C	97%
5546	VID000017	BISELADO RECTO VIDRIO 5/16	2	\$	132.30	0.00%	100.00%	C	97%
5547	ABR001009	PIEDRA P/PULIR CERAMICA PUNTA CONICA FINA 20 x 25 x6	1	\$	132.00	0.00%	100.00%	C	97%
5548	FIT000742	NIPLE GALVANIZADO 3/4 X 2 (IMP)	11	\$	131.35	0.00%	100.00%	C	97%
5549	IND001893	TORNILLO HEXAGONAL MM G8.8 10 X 25 P 1.25	16	\$	130.93	0.00%	100.00%	C	97%
5550	IND001947	TORNILLO HEXAGONAL MM G8.8 12 X 45 P 1.25	6	\$	127.88	0.00%	100.00%	C	97%
5551	IND001963	TORNILLO HEXAGONAL MM G8.8 12 X 75 P 1.50	4	\$	127.88	0.00%	100.00%	C	97%
5552	ABR001005	PIEDRA P/PULIR CERAMICA T/ARBOL FAST GRINDER 20 X 30 X 6	1	\$	126.00	0.00%	100.00%	C	97%
5553	INO000816	TUERCA INOXIDABLE A 304 MM 18	4	\$	125.69	0.00%	100.00%	C	97%
5554	IND002419	TUERCA DE SEGURIDAD NF 1/4	32	\$	125.38	0.00%	100.00%	C	97%
5555	INO000287	TORNILLO PRISIONERO ALLEN INOX MM 5 X 20	18	\$	124.67	0.00%	100.00%	C	97%
5556	VAR000324	CUBO PARA TALADRO 3/8 X 65	1	\$	123.89	0.00%	100.00%	C	97%
5557	IND001577	TORNILLO HEXAGONAL NF G8 7/8 X 2-1/2	1	\$	123.68	0.00%	100.00%	C	97%
5558	VAR000283	SET DE MACHO EASTMAN UNC 5/32 #8 32 HILOS	1	\$	122.33	0.00%	100.00%	C	97%
5559	IND002126	TORNILLO HEXAGONAL MM G8.8 6 X 45 P 1.00	26	\$	120.90	0.00%	100.00%	C	97%
5560	VAR001479	BARBIQUEJO JYRSA 06WW-2000 MENTON	1	\$	119.70	0.00%	100.00%	C	97%

5561	INO000273	TORNILLO PRISIONERO ALLEN INOX MM 3 X 5	26	\$	119.60	0.00%	100.00%	C	97%
5562	IND001710	TORNILLO HEXAGONAL NC G2 5/8 X 3	6	\$	119.35	0.00%	100.00%	C	97%
5563	EST000220	TORNILLO ALUZINC BARRERA S/NEOPRENO 12 X 3/4	90	\$	119.08	0.00%	100.00%	C	97%
5564	IND001966	TORNILLO HEXAGONAL MM G8.8 12 X 80 P 1.50	4	\$	118.61	0.00%	100.00%	C	97%
5565	IND000363	TORNILLO ALLEN AVELLANADO MM G8.8 6 X 35	6	\$	116.92	0.00%	100.00%	C	97%
5566	IND002158	TORNILLO HEXAGONAL MM G8.8 8 X 90 P 1.25	7	\$	116.69	0.00%	100.00%	C	97%
5567	IND001247	TORNILLO HEXAGONAL NF G5 7/16 X 4	7	\$	114.61	0.00%	100.00%	C	97%
5568	INO000293	TORNILLO PRISIONERO ALLEN INOX MM 5 X 8	7	\$	113.50	0.00%	100.00%	C	97%
5569	BRO000138	BARRERA P/CONCRETO BOSCH 7/32 X 3.5	1	\$	112.49	0.00%	100.00%	C	97%
5570	INO000279	TORNILLO PRISIONERO ALLEN INOX MM 4 X 20	11	\$	111.62	0.00%	100.00%	C	97%
5571	VAR000190	LLAVE COMBINADA 10MM	1	\$	111.48	0.00%	100.00%	C	97%
5572	IND002424	TUERCA DE SEGURIDAD NF 5/8	6	\$	110.34	0.00%	100.00%	C	97%
5573	MFT000693	NIPLF INOXIDABLE 1/4 X 1	1	\$	108.60	0.00%	100.00%	C	97%
5574	IND001945	TORNILLO HEXAGONAL MM G8.8 12 X 40 P 1.50	6	\$	106.57	0.00%	100.00%	C	97%
5575	IND002456	TUERCA HEXAGONAL MM G8.8 22 P 1.50	2	\$	106.57	0.00%	100.00%	C	97%
5576	FLO000044	VIDRIO PLOTADO REFLECTIVO EURO GREY 3/16 130 X 84	1	\$	104.94	0.00%	100.00%	C	97%
5577	VAR001651	PUNTA DESTORNILLADOR TORX 25MM T15	4	\$	104.40	0.00%	100.00%	C	97%
5578	SUJ000150	BASE SUJECION P/CABLE SS-316 5 MM	1	\$	103.32	0.00%	100.00%	C	97%
5579	VAR000189	LLAVE COMBINADA 9 MM	1	\$	102.19	0.00%	100.00%	C	97%
5580	ABR000982	LJJA DE AGUA FANDELI A-99 G.240	4	\$	100.80	0.00%	100.00%	C	97%
5581	IND002093	TORNILLO HEXAGONAL MM G8.8 4 X 10 P 0.70	35	\$	98.66	0.00%	100.00%	C	97%
5582	IND000338	TORNILLO ALLEN AVELLANADO NC G8 5/16 X 4	4	\$	97.94	0.00%	100.00%	C	97%
5583	ABR000459	ALMOHADILLA BOSCH NEGRA (MEDIO)	1	\$	96.00	0.00%	100.00%	C	97%
5584	IND002006	TORNILLO HEXAGONAL MM G8.8 14 X 90 P 2.00	2	\$	95.90	0.00%	100.00%	C	97%
5585	IND000058	TORNILLO ALLEN NC G8 1/4 X 3-1/2	6	\$	94.54	0.00%	100.00%	C	97%
5586	IND001923	TORNILLO HEXAGONAL MM G8.8 12 X 120 P 1.25	2	\$	93.78	0.00%	100.00%	C	97%
5587	IND002003	TORNILLO HEXAGONAL MM G8.8 14 X 80 P 1.50	2	\$	93.78	0.00%	100.00%	C	97%
5588	IND002512	TUERCA HEXAGONAL NF 2/P 1/4	22	\$	93.52	0.00%	100.00%	C	97%
5589	IND000214	TORNILLO ALLEN MM G8.8 14 X 45 P 2.00	1	\$	90.59	0.00%	100.00%	C	97%
5590	IND001874	TORNILLO HEXAGONAL MM G8.8 10 X 110 P 1.50	4	\$	90.00	0.00%	100.00%	C	97%
5591	IND000723	TORNILLO CARRUAJE NC 1/2 X 15	1	\$	87.91	0.00%	100.00%	C	97%
5592	IND000013	TORNILLO ALLEN BOTON NC G8 5/16 X 3/4	7	\$	87.52	0.00%	100.00%	C	97%
5593	IND002651	TORNILLO ESTUFA GALVANIZADO MM 4 X 16	14	\$	86.95	0.00%	100.00%	C	97%
5594	INO000295	TORNILLO PRISIONERO ALLEN INOX MM 6 X 12	8	\$	86.56	0.00%	100.00%	C	97%
5595	FIT000035	CODO INOX 304 ROSCADO SCH40 1/8" X 90º	1	\$	86.40	0.00%	100.00%	C	97%
5596	SUJ000095	LIN INOX-316 P/CABLE MM-5/16	1	\$	85.84	0.00%	100.00%	C	97%
5597	INO001041	TORNILLO TIRAFONDO CHAPA INOX 14 x 3/4	14	\$	84.40	0.00%	100.00%	C	97%
5598	IND002434	TUERCA MARIPOSA NC 3/8	4	\$	82.37	0.00%	100.00%	C	97%
5599	EST000302	TUERCA HEX A325 NEGRO DE 7/8"-H9 A563	2	\$	81.61	0.00%	100.00%	C	97%
5600	IND0003025	TORNILLO ALLEN MM G8.8 10 X 255 P1.25	1	\$	80.53	0.00%	100.00%	C	97%
5601	IND001926	TORNILLO HEXAGONAL MM G8.8 12 X 130 P 1.50	1	\$	79.92	0.00%	100.00%	C	98%
5602	IND002054	TORNILLO HEXAGONAL MM G8.8 20 X 45 P 2.50	1	\$	79.92	0.00%	100.00%	C	98%
5603	EST000212	TORNILLO ALUZINC ESTANDAR DRACOMET 14 X 3	12	\$	78.18	0.00%	100.00%	C	98%
5604	ABR000093	DISCO LJJA P/CRISTAL NORTON G120	1	\$	77.95	0.00%	100.00%	C	98%
5605	INO000420	TORNILLO AVELLANADO DESTORNILLADOR INOX NC 1/4 X 2-1/2	6	\$	76.86	0.00%	100.00%	C	98%
5606	IND000664	TORNILLO TIRAFONDO CHAPA PHILLIPS 14 X 1	30	\$	75.55	0.00%	100.00%	C	98%
5607	IND000391	TORNILLO PRISIONERO ALLEN NC G8 3/16 X 3/8	35	\$	75.13	0.00%	100.00%	C	98%
5608	FIT000757	NIPLF GALVANIZADO 2 X 3 (IMP)	1	\$	74.42	0.00%	100.00%	C	98%
5609	IND001090	TORNILLO HEXAGONAL NC G5 7/8 X 2 1/2	1	\$	72.00	0.00%	100.00%	C	98%
5610	ABR000266	DISCO LJJA ZIRCONIO 7 G60 FEN ITALIA	1	\$	69.34	0.00%	100.00%	C	98%
5611	IND001475	TORNILLO HEXAGONAL NF G8 1/2 X 6	1	\$	69.26	0.00%	100.00%	C	98%
5612	IND001521	TORNILLO HEXAGONAL NF G8 3/8 X 3-1/2	2	\$	69.00	0.00%	100.00%	C	98%
5613	FIT000753	NIPLF GALVANIZADO 1 1/2 X 2 (IMP)	2	\$	68.05	0.00%	100.00%	C	98%
5614	INO000940	TORNILLO INOXIDABLE TIRAFONDO HEXAGONAL 1/4 X 3	2	\$	67.51	0.00%	100.00%	C	98%
5615	INO000275	TORNILLO PRISIONERO ALLEN INOX MM 3 X 8	12	\$	66.16	0.00%	100.00%	C	98%
5616	IND000221	TORNILLO ALLEN MM G8.8 16 X 25	1	\$	65.64	0.00%	100.00%	C	98%
5617	EST000080	CANCAMO EXPANSIVO 5/16 X 4 1/2	2	\$	63.73	0.00%	100.00%	C	98%
5618	IND000362	TORNILLO ALLEN AVELLANADO MM G8.8 6 X 30	7	\$	60.38	0.00%	100.00%	C	98%
5619	FIT000755	NIPLF GALVANIZADO 1 1/2 X 4 (IMP)	1	\$	59.54	0.00%	100.00%	C	98%
5620	MFT000994	PERFORACION EN METAL 3/4-1 1/2 PULG.	1	\$	58.80	0.00%	100.00%	C	98%
5621	INO000266	TORNILLO PRISIONERO ALLEN INOX MM 12 X 20	2	\$	58.21	0.00%	100.00%	C	98%
5622	IND001390	TORNILLO HEXAGONAL NC G8 5/16 X 4 1/2	4	\$	57.54	0.00%	100.00%	C	98%
5623	IND002151	TORNILLO HEXAGONAL MM G8.8 8 X 45 P 1.25	7	\$	56.27	0.00%	100.00%	C	98%
5624	ABR000290	LJJA DE AGUA #150 ABRACOL	1	\$	56.11	0.00%	100.00%	C	98%
5625	IND001073	TORNILLO HEXAGONAL NC G5 7/16 X 1	8	\$	55.94	0.00%	100.00%	C	98%
5626	IND002134	TORNILLO HEXAGONAL MM G8.8 6 X 90 P 1.00	7	\$	55.42	0.00%	100.00%	C	98%
5627	IND000652	TORNILLO TIRAFONDO CHAPA PHILLIPS 10 X 3/4	60	\$	54.96	0.00%	100.00%	C	98%
5628	IND000589	TORNILLO ESTUFA NC 8-32 X 1/2	38	\$	54.74	0.00%	100.00%	C	98%
5629	IND000056	TORNILLO ALLEN NC G8 1/4 X 2-1/4	6	\$	53.71	0.00%	100.00%	C	98%
5630	IND002424	ARANDELA PLANA HOT GALVANIZE 3/8	12	\$	53.56	0.00%	100.00%	C	98%
5631	IND001463	TORNILLO HEXAGONAL NF G8 1/2 X 1-1/4	4	\$	53.05	0.00%	100.00%	C	98%
5632	INO000867	TORNILLO CARRUAJE INOXIDABLE NC 3/8 X 2	2	\$	52.92	0.00%	100.00%	C	98%
5633	IND001527	TORNILLO HEXAGONAL NF G8 3/8 X 6	1	\$	50.62	0.00%	100.00%	C	98%
5634	EST000215	TORNILLO ALUZINC ESTANDAR S/NEOPRENO 14 X 3/4	22	\$	50.26	0.00%	100.01%	C	98%
5635	IND001333	TORNILLO HEXAGONAL NC G8 1/4 X 5 1/2	2	\$	50.20	0.00%	100.01%	C	98%
5636	IND002148	TORNILLO HEXAGONAL MM G8.8 8 X 35 P 1.00	10	\$	48.72	0.00%	100.01%	C	98%
5637	IND002498	TUERCA DE SEGURIDAD MM 5 P 0.80	7	\$	48.04	0.00%	100.01%	C	98%
5638	IND001672	TORNILLO HEXAGONAL NC G2 3/8 X 1	12	\$	47.95	0.00%	100.01%	C	98%
5639	INO000986	TORNILLO AVELLANADO DESTORNILLADOR INOX 10-32 X 1/2	7	\$	47.63	0.00%	100.01%	C	98%
5640	IND000206	TORNILLO ALLEN MM G8.8 12 X 90	1	\$	46.88	0.00%	100.01%	C	98%
5641	VAR001718	TAPONES DE OIDOS CLIMAX 13E C/C	2	\$	45.36	0.00%	100.01%	C	98%
5642	IND002699	TORNILLO PUNTA Y ROSCA 1/4 X 3	8	\$	44.02	0.00%	100.01%	C	98%
5643	IND002865	TORNILLO HEXAGONAL NC G2 7/16 X 6	1	\$	43.76	0.00%	100.01%	C	98%
5644	IND000386	TORNILLO PRISIONERO ALLEN NC G8 3/16 X 1	12	\$	42.62	0.00%	100.01%	C	98%

5645	IND002132	TORNILLO HEXAGONAL MM G8.8 6 X 75 P 1.00	5	\$	42.62	0.00%	100.01%	C	98%
5646	IND000384	TORNILLO PRISIONERO ALLEN NC G8 1/4 X 7/8	10	\$	42.12	0.00%	100.01%	C	98%
5647	IND001537	TORNILLO HEXAGONAL NF G8 5/16 X 5	1	\$	40.81	0.00%	100.01%	C	98%
5648	IND002908	TUERCA HEXAGONAL NC G2 1/2	10	\$	38.45	0.00%	100.01%	C	98%
5649	IND003039	TORNILLO PRISIONERO ALLEN NF G8 3/8 X 1 1/4	5	\$	38.22	0.00%	100.01%	C	98%
5650	IND001189	TORNILLO HEXAGONAL NF G5 3/8 X 4	2	\$	37.30	0.00%	100.01%	C	98%
5651	IND001837	TORNILLO TIRAFONDO HEXAGONAL 1/4 X 1 1/2	8	\$	37.30	0.00%	100.01%	C	98%
5652	IND001875	TORNILLO HEXAGONAL MM G8.8 10 X 120 P1.25	1	\$	37.30	0.00%	100.01%	C	98%
5653	IND001960	TORNILLO HEXAGONAL MM G8.8 12 X 70 P 1.50	1	\$	36.92	0.00%	100.01%	C	98%
5654	IND000378	TORNILLO PRISIONERO ALLEN NC G8 1/2 X 3/8	2	\$	36.65	0.00%	100.01%	C	98%
5655	IND000541	TORNILLO ESTUFA NC 3/16 X 2	14	\$	36.44	0.00%	100.01%	C	98%
5656	IND002907	TUERCA CIEGA NC Z/P 3/8	2	\$	35.46	0.00%	100.01%	C	98%
5657	IND000466	ARANDELA PRESION G8 NEGRA 5/32	97	\$	35.09	0.00%	100.01%	C	98%
5658	IND001962	TORNILLO HEXAGONAL MM G8.8 12 X 75 P 1.25	1	\$	33.56	0.00%	100.01%	C	99%
5659	IND000646	TORNILLO TIRAFONDO CHAPA PHILLIPS 10 X 1-1/2	24	\$	32.02	0.00%	100.01%	C	99%
5660	IND000390	TORNILLO PRISIONERO ALLEN NC G8 3/16 X 3/4	7	\$	31.97	0.00%	100.01%	C	99%
5661	IND000580	TORNILLO ESTUFA NC 6-32 X 2-1/4	7	\$	31.97	0.00%	100.01%	C	99%
5662	IND001487	TORNILLO HEXAGONAL NF G8 1/4 X 3-1/2	2	\$	31.97	0.00%	100.01%	C	99%
5663	IND001680	TORNILLO HEXAGONAL NC G2 3/8 X 3 1/2	4	\$	31.97	0.00%	100.01%	C	99%
5664	MET000619	NIPLA GALVANIZADO 3/4 X 2	1	\$	31.27	0.00%	100.01%	C	99%
5665	IND001106	TORNILLO HEXAGONAL NC G5 9/16 X 3	1	\$	29.84	0.00%	100.01%	C	99%
5666	IND000529	TORNILLO ESTUFA NC G2 1/4 X 5/8	14	\$	29.54	0.00%	100.01%	C	99%
5667	INO000021	TORNILLO ALLEN INOXIDABLE NC 1/2 X 3/4	1	\$	27.78	0.00%	100.01%	C	99%
5668	IND001237	TORNILLO HEXAGONAL NF G5 7/16 X 1	5	\$	26.86	0.00%	100.01%	C	99%
5669	IND000290	TORNILLO ALLEN MM G8.8 6 X 75	1	\$	26.64	0.00%	100.01%	C	99%
5670	IND000915	TORNILLO ELEVADOR DE JARRO COMPLETO 5/16 X 1	1	\$	26.64	0.00%	100.01%	C	99%
5671	MET000572	NIPLA GALVANIZADO 1/2 X 3	1	\$	26.26	0.00%	100.01%	C	99%
5672	IND001239	TORNILLO HEXAGONAL NF G5 7/16 X 1-1/4	5	\$	25.98	0.00%	100.01%	C	99%
5673	IND000515	TORNILLO ESTUFA NF 10-32 X 1/2	10	\$	25.58	0.00%	100.01%	C	99%
5674	IND001983	TORNILLO HEXAGONAL MM G8.8 14 X 30 P 1.50	1	\$	25.37	0.00%	100.01%	C	99%
5675	IND002292	TUERCA HEXAGONAL NC G2 3/16	14	\$	25.03	0.00%	100.01%	C	99%
5676	INO001221	TORNILLO ALLEN INOXIDABLE MM 6 X 100	1	\$	24.95	0.00%	100.01%	C	99%
5677	INO000761	TUERCA CIEGA HEXAGONAL INOXIDABLE 6-32	1	\$	24.80	0.00%	100.01%	C	99%
5678	IND001913	TORNILLO HEXAGONAL MM G8.8 10 X 80 P 1.25	1	\$	24.46	0.00%	100.01%	C	99%
5679	IND000901	TORNILLO ESPARRAGO MM G8.8 6 X 35 100/100	1	\$	24.07	0.00%	100.01%	C	99%
5680	IND000561	TORNILLO ESTUFA NC 4-40 X 1/8	18	\$	23.98	0.00%	100.01%	C	99%
5681	IND001125	TORNILLO HEXAGONAL NF G5 1/2 X 1 1/4	1	\$	21.31	0.00%	100.01%	C	99%
5682	FIT000743	NIPLA GALVANIZADO 3/4 X 3 (IMP)	1	\$	20.26	0.00%	100.01%	C	99%
5683	INO000920	TORNILLO HEXAGONAL INOXIDABLE MM 6 X 45	1	\$	19.45	0.00%	100.01%	C	99%
5684	IND002131	TORNILLO HEXAGONAL MM G8.8 6 X 70 P 1.00	2	\$	19.18	0.00%	100.01%	C	99%
5685	IND003059	TORNILLO PRISIONERO ALLEN MM 8 X 25	1	\$	18.05	0.00%	100.01%	C	99%
5686	IND001151	TORNILLO PRISIONERO NF G5 1/4 X 3	2	\$	17.05	0.00%	100.01%	C	99%
5687	IND002399	TUERCA DE SEGURIDAD NC 3/16-24	7	\$	16.12	0.00%	100.01%	C	99%
5688	IND000539	TORNILLO ESTUFA ESTRIAS 3/16 X 1/2	12	\$	15.98	0.00%	100.01%	C	99%
5689	IND002924	TUERCA DE SEGURIDAD MM 5 P 0.70	1	\$	14.94	0.00%	100.01%	C	99%
5690	INO000957	ARANDELA PRESION ARANA INOXIDABLE 3/4	1	\$	14.59	0.00%	100.01%	C	99%
5691	INO000430	TORNILLO AVELLANADO DESTORNILLADOR INOX NC 3-48 X 1/4	7	\$	14.40	0.00%	100.01%	C	99%
5692	IND000286	TORNILLO ALLEN MM G8.8 6 X 55	1	\$	13.32	0.00%	100.01%	C	99%
5693	IND000626	TORNILLO AVELLANADO DESTORNILLADOR 6-32 X 1 1/4	5	\$	13.32	0.00%	100.01%	C	99%
5694	IND001409	TORNILLO HEXAGONAL NC G8 7/16 X 1 1/4	1	\$	11.64	0.00%	100.01%	C	99%
5695	INO000899	TORNILLO HEXAGONAL INOXIDABLE MM 4 X 10	1	\$	9.92	0.00%	100.01%	C	99%
5696	IND003070	TORNILLO PRISIONERO ALLEN NC G8 5/16 X 2	1	\$	9.80	0.00%	100.01%	C	99%
5697	IND002128	TORNILLO HEXAGONAL MM G8.8 6 X 55 P 1.00	1	\$	7.19	0.00%	100.01%	C	99%
5698	IND000564	TORNILLO ESTUFA NC 4-40 X 3/4	5	\$	6.40	0.00%	100.01%	C	99%
5699	IND001142	TORNILLO HEXAGONAL NF G5 1/4 X 1	2	\$	6.40	0.00%	100.01%	C	99%
5700	IND000540	TORNILLO ESTUFA NC 3/16 X 1/4	5	\$	5.33	0.00%	100.01%	C	99%
5701	IND000576	TORNILLO ESTUFA NC 6-32 X 1-1/2	2	\$	5.33	0.00%	100.01%	C	99%
5702	IND000402	TORNILLO PRISIONERO ALLEN NC G8 5/16 X 1	1	\$	4.91	0.00%	100.01%	C	99%
5703	IND000531	TORNILLO ESTUFA NC G2 1/8 X 1/2	4	\$	4.80	0.00%	100.01%	C	99%
5704	IND000382	TORNILLO PRISIONERO ALLEN NC G8 1/4 X 3/8	1	\$	3.73	0.00%	100.01%	C	99%
5705	IND000629	TORNILLO AVELLANADO DESTORNILLADOR NC 6-32 X 2	1	\$	2.90	0.00%	100.01%	C	99%
Total			22,702,825.75	\$	732,977,396.77				

Nota: Elaboración propia. Basado en la información suministrada por Torniacero, S.A.

Tabla 22. Desglose de pérdidas financieras por falta de disponibilidad.

#	Numero de articulo	Descripción del articulo	Cantidad	Precio Unidad	Total	Comentario
1	TOL000035	TOLA LISA INOX 304 P4 PVC GA16 - 4 X 8	280	\$ 9,561.65	\$ 2,677,263.21	Perdida por falta de disponibilidad
2	TOL000023	TOLA LISA INOX 304 P4 PVC GA16 - 4 X 8	236	\$ 7,895.67	\$ 1,842,139.20	Perdida por falta de disponibilidad
3	TOL000032	TOLA LISA INOX 304 P4 PVC GA16 - 5 X 10	85	\$ 16,545.20	\$ 1,406,342.00	Perdida por falta de disponibilidad
4	VAR001166	MASCARILLA KN95 CERTIFICADA	14,615	\$ 76.25	\$ 1,114,357.32	Perdida por falta de disponibilidad
5	TOL000088	TOLA LISA INOX 304 P4 PVC GA19 - 4 X 8	150	\$ 6,214.63	\$ 932,194.92	Perdida por falta de disponibilidad
6	EST000321	TUERCA HEX A325 NEGRO DE 3/4" - H10 A194-2H	42,337	\$ 19.25	\$ 814,996.34	Perdida por falta de disponibilidad
7	QUI000048	EPOXICO SIMPSON ETHP 22 650ml W/MIXER	381	\$ 2,073.57	\$ 790,527.35	Perdida por falta de disponibilidad
8	TOL000092	TOLA LISA INOX 304 P4 PVC GA19 - 5 X 10	79	\$ 9,779.71	\$ 774,552.88	Perdida por falta de disponibilidad
9	TOL000033	TOLA LISA INOX 304 P4 PVC GA18 - 5 X 10	58	\$ 13,261.12	\$ 763,840.70	Perdida por falta de disponibilidad
10	EST000320	TUERCA HEX A325 NEGRO DE 1" - H6 A194-2H	17,700	\$ 43.06	\$ 762,215.67	Perdida por falta de disponibilidad
11	TOL000030	TOLA LISA INOX 304 P4 PVC GA14 - 5 X 10	34	\$ 18,965.96	\$ 650,911.73	Perdida por falta de disponibilidad
12	TOL000037	TOLA INOX LISA 304L P4 PVC GA11 1/8(3mm) - 4 X 8	32	\$ 19,793.68	\$ 627,063.69	Perdida por falta de disponibilidad
13	TUB000024	TUBO INOX 304/304L ORNAMENTAL GA16 P400 - 2"	3,883	\$ 156.87	\$ 609,183.21	Perdida por falta de disponibilidad
14	TOL000025	TOLA LISA INOX 304 P4 PVC GA22 - 4 X 8	122	\$ 4,723.64	\$ 574,206.23	Perdida por falta de disponibilidad
15	TOL000019	TOLA LISA INOX 304L P4 PVC GA14 - 4 X 8	45	\$ 12,718.25	\$ 572,321.08	Perdida por falta de disponibilidad
16	TOL000081	TOLA LISA INOX 304L S/PVC 3/16 - 5 X 10	9	\$ 55,111.53	\$ 509,230.56	Perdida por falta de disponibilidad
17	TUB000017	TUBO INOX 304/304L ORNAMENTAL GA16 P400 - 1 1/2"	3,829	\$ 129.66	\$ 496,462.10	Perdida por falta de disponibilidad
18	EST000364	BARRA ROSCADA B7 NEGRA DE 1 1/4" - H8 X 6"	194	\$ 2,376.96	\$ 462,081.20	Perdida por falta de disponibilidad
19	TOL000024	TOLA LISA INOX 304 P4 PVC GA20 - 4 X 8	74	\$ 6,124.67	\$ 452,735.84	Perdida por falta de disponibilidad
20	DEC000407	TORNILLO 1/4	672	\$ 669.97	\$ 450,380.31	Perdida por falta de disponibilidad
21	TOL000026	TOLA LISA INOX 304 P4 PVC GA24 - 4 X 8	117	\$ 3,761.39	\$ 441,437.20	Perdida por falta de disponibilidad
22	SOL000053	ELECTRODO GOODWELD 6013 1/8" 3.2mm - 11LB	5,659	\$ 76.15	\$ 430,950.57	Perdida por falta de disponibilidad
23	EST000363	BARRA ROSCADA B7 NEGRA DE 1" - H8 X 6"	339	\$ 1,190.64	\$ 403,198.29	Perdida por falta de disponibilidad
24	EST000144	TORNILLO HEX NC A325 3/4 X 2	11,074	\$ 35.27	\$ 390,538.51	Perdida por falta de disponibilidad
25	QUI000142	EPOXICO GU-500 650ml W/MIXER	320	\$ 1,170.54	\$ 374,339.18	Perdida por falta de disponibilidad
26	EST000145	TORNILLO HEX NC A325 3/4 X 2 1/2	9,013	\$ 40.45	\$ 364,601.41	Perdida por falta de disponibilidad
27	EST000578	BARRA ROSCADA B7 NEGRA DE 1 1/2" - H8 X 6"	105	\$ 3,418.76	\$ 358,559.31	Perdida por falta de disponibilidad
28	TOL000116	TOLA LISA INOX 304 S/PVC 1/4 - 5 X 10	6	\$ 55,164.76	\$ 350,847.90	Perdida por falta de disponibilidad
29	TUB000079	TUBO INOX 316 ORNAMENTAL GA16 P400 - 2"	1,226	\$ 283.92	\$ 348,028.68	Perdida por falta de disponibilidad
30	EST000337	TUERCA HEX A325 NEGRO DE 1 1/4" - H7 A194-2H	3,920	\$ 87.42	\$ 342,674.00	Perdida por falta de disponibilidad
31	TUB000100	PERFIL INOX 304/304L GA16 P400 - 1 1/2" X 1 1/2"	1,523	\$ 211.94	\$ 322,735.09	Perdida por falta de disponibilidad
32	SOL000012	ELECTRODO GOODWELD 7018 1/8" 3.2mm - 11LB	2,743	\$ 116.82	\$ 320,463.25	Perdida por falta de disponibilidad
33	TOL000029	TOLA INOX LISA 304L P4 PVC GA11 1/8(3mm) - 5 X 10	10	\$ 29,936.31	\$ 312,535.11	Perdida por falta de disponibilidad
34	EST000362	BARRA ROSCADA B7 NEGRA DE 3/4" - H8 X 6"	409	\$ 744.73	\$ 304,384.97	Perdida por falta de disponibilidad
35	TOL000031	TOLA LISA INOX 304 P4 PVC GA20 - 5 X 10	34	\$ 8,607.40	\$ 296,438.70	Perdida por falta de disponibilidad
36	EST000336	TUERCA HEX A325 NEGRO DE 5/8" - H10 A194-2H	22,509	\$ 12.89	\$ 290,087.00	Perdida por falta de disponibilidad
37	TUB000054	PERFIL INOX 304/304L GA16 P180 - 1 1/2" X 1 1/2"	1,309	\$ 219.43	\$ 287,144.06	Perdida por falta de disponibilidad
38	TUB000092	TUBO INOX 316 ORNAMENTAL GA16 P400 - 1 1/2"	1,445	\$ 195.70	\$ 282,752.88	Perdida por falta de disponibilidad
39	DEC000071	PRENSA CRISTAL INOXIDABLE T-316 T-ALMEJA P/TUBO 1 1/2	394	\$ 692.37	\$ 272,515.39	Perdida por falta de disponibilidad
40	MET001224	CONO EN BARRA 1040 2 X 6 1/2	54	\$ 4,950.00	\$ 267,300.00	Perdida por falta de disponibilidad
41	SOL000023	ELECTRODO P/INOX GOODWELD 308L 3/32" 2.6mm - 9LB	955	\$ 278.80	\$ 266,324.48	Perdida por falta de disponibilidad
42	TOL000018	TOLA LISA INOX 304L P4 PVC GA12 - 4 X 8	71	\$ 3,588.26	\$ 256,201.80	Perdida por falta de disponibilidad
43	PER000054	ANGULAR INOX 304/304L - 1 1/2" X 1 1/2" X 3/16"	1,672	\$ 152.76	\$ 255,461.31	Perdida por falta de disponibilidad
44	TOL000034	TOLA LISA INOX 304 S/PVC GA17 4 - 4 X 8	66	\$ 3,772.73	\$ 249,000.00	Perdida por falta de disponibilidad
45	EST000159	TORNILLO HEX NC A325 5/8 X 2	75,086	\$ 3.31	\$ 248,856.78	Perdida por falta de disponibilidad
46	ABR000637	DISCO DE CORTE DRONCO/OSBORN EVOLUTION INOX AS46V 7 X 16MM X 7/8 C/H	2,257	\$ 109.07	\$ 246,202.89	Perdida por falta de disponibilidad
47	EST000329	TUERCA HEX A325 HOT GALVANIZADO DE 1" - 8 A194-2H	74	\$ 3,312.16	\$ 244,437.60	Perdida por falta de disponibilidad
48	FER000304	RIEL UNISTRUP GALVANIZADO 1.5MM 1 1/2 X 1 1/2 X 10 PIES	122	\$ 1,948.52	\$ 238,498.97	Perdida por falta de disponibilidad
49	TOL000131	TOLA LISA INOX 316 S/PVC 3/8 X 8	2,612	\$ 91.14	\$ 238,082.79	Perdida por falta de disponibilidad
50	TOL000078	BARRA INOX 304/304L REDONDA LISA 1/2"	370	\$ 634.05	\$ 234,571.68	Perdida por falta de disponibilidad
51	IND002917	TUERCA HEXAGONAL NC G8 DE 1-8 NEGRA	5,491	\$ 42.22	\$ 231,843.70	Perdida por falta de disponibilidad
52	PER000053	ANGULAR INOX 304/304L - 1 1/2" X 1 1/2" X 1/8"	426	\$ 537.48	\$ 228,968.19	Perdida por falta de disponibilidad
53	EST000539	BARRA ROSCADA B7 GALVANIZADA EN CALIENTE DE 1 1/4" - H7 X 6"	125,131	\$ 1.81	\$ 226,812.39	Perdida por falta de disponibilidad
54	EST000135	TORNILLO HEX NC A325 1 X 3 1/2	29	\$ 7,740.72	\$ 226,648.24	Perdida por falta de disponibilidad
55	ABR000551	DISCO DE CORTE DRONCO/OSBORN EVOLUTION INOX AS46V 9 X 19MM X 7/8 C/H	523	\$ 424.94	\$ 222,378.54	Perdida por falta de disponibilidad
56	PER000080	BARRA INOX 304/304L REDONDA LISA 3/8"	130	\$ 1,704.64	\$ 221,943.78	Perdida por falta de disponibilidad
57	PER000024	BARRA INOX 304/304L REDONDA LISA 2"	229	\$ 936.08	\$ 214,661.54	Perdida por falta de disponibilidad
58	TUB000015	TUBO INOX 304/304L SCH10 8"	2,252	\$ 91.84	\$ 206,834.10	Perdida por falta de disponibilidad
59	EST000148	TORNILLO HEX NC A325 3/4 X 3	286	\$ 712.14	\$ 203,813.14	Perdida por falta de disponibilidad
60	TOL000060	TOLA ALUMINIO 3003 CORRUGADA 4 X 8 GA16	262	\$ 775.28	\$ 203,185.85	Perdida por falta de disponibilidad
61	DEC000035	PRENSA CRISTAL INOXIDABLE T-304 CUADRADA RB01 10mm	4,551	\$ 43.30	\$ 197,039.19	Perdida por falta de disponibilidad
62	TOL000112	TOLA INOX 304 CORRUGADA GA16 - 4 X 8	49	\$ 3,934.79	\$ 194,063.70	Perdida por falta de disponibilidad
63	DEC000292	BASE CUBREFALTA INOXIDABLE T304 P/ TUBO 2"	3,827	\$ 50.31	\$ 192,561.79	Perdida por falta de disponibilidad
64	HER000153	CIERRE DE PISO SHOE FS-84 P/FLOTANTE 125KG	79	\$ 2,386.53	\$ 189,013.56	Perdida por falta de disponibilidad
65	MET001235	ANCLAJE CONICO ACME 2 X 6	21	\$ 8,574.11	\$ 184,171.89	Perdida por falta de disponibilidad
66	IND001756	TORNILLO HEXAGONAL NC A307 2/P 3/8 X 1	14	\$ 12,500.00	\$ 180,000.00	Perdida por falta de disponibilidad
67	IND001774	TORNILLO HEXAGONAL NC A307 2/P 3/8 X 1	31,916	\$ 5.62	\$ 179,223.82	Perdida por falta de disponibilidad
68	EQU000577	TALADRO MAGNETICO 3KEEGO SMD35B	1	\$ 248,833.33	\$ 179,160.00	Perdida por falta de disponibilidad
69	EST000538	BARRA ROSCADA B7 GALVANIZADA EN CALIENTE DE 1" - H8 X 6"	11	\$ 16,046.34	\$ 177,151.58	Perdida por falta de disponibilidad
70	PER0000146	BARRA INOX 316 REDONDA LISA 1 1/4"	690	\$ 255.84	\$ 176,601.85	Perdida por falta de disponibilidad

71	ABR000951	DISCO DE CORTA OSBORN EXTREME INOX AS60WH14 1/2 X 1.0MM X 7/8	631	\$	275.88	\$	174,201.60	Perdida por falta de disponibilidad
72	PER000097	ANGULAR INOX 304/304L - 3" X 3" X 1/4"	99	\$	1,752.37	\$	174,115.85	Perdida por falta de disponibilidad
73	TOL000305	RITEL UNISTRIP GALVANIZADO GRUESO 2.0MM 3/4 X 1 1/2 X 10 PIES	122	\$	1,415.69	\$	173,280.00	Perdida por falta de disponibilidad
74	TOL000005	TOLA ALUMINIO 3003 LISO PVC 6AT6 4 X 8	2	\$	79,542.83	\$	171,812.52	Perdida por falta de disponibilidad
75	TUB000069	PERFIL INOX 304/304L GA16 P400 - 2" X 2"	7	\$	24,042.39	\$	170,220.12	Perdida por falta de disponibilidad
76	MET000889	PERNO ROSCADO NC 1 1/4 X 3/8	3	\$	50,540.67	\$	169,816.66	Perdida por falta de disponibilidad
77	PER000122	ANGULAR ALUMINIO 3003 1/8 X 2 X 2X20	41	\$	4,100.97	\$	169,780.02	Perdida por falta de disponibilidad
78	TUB000055	PERFIL INOX 304/304L GA16 P180 - 1" X 1"	324	\$	511.55	\$	165,558.10	Perdida por falta de disponibilidad
79	TUB000039	TUBO INOX 304/304L SCH40 3"	87	\$	1,887.71	\$	164,230.81	Perdida por falta de disponibilidad
80	TOL000007	TOLA ALUMINIO 3003 LISO PVC 1/8 4 X 8	396	\$	406.55	\$	161,091.34	Perdida por falta de disponibilidad
81	EST000147	TORNILLO HEX NC A325 3/4 X 2 3/4	849	\$	188.49	\$	159,934.12	Perdida por falta de disponibilidad
82	EST000015	BARRA INOX 304 ROSCADA NC 1/2" X 6"	9	\$	17,271.22	\$	157,513.49	Perdida por falta de disponibilidad
83	EST000107	ARANDELA PLANA A325 F436 DE 5/8	482	\$	325.27	\$	156,910.31	Perdida por falta de disponibilidad
84	IND002329	TUERCA HEXAGONAL NC 681 1/2-6 NEGRA	4	\$	39,730.88	\$	152,566.59	Perdida por falta de disponibilidad
85	TUB000143	PERFIL INOX 304/304L MILL FINISH 1/8" X 2"	5,743	\$	26.10	\$	149,910.90	Perdida por falta de disponibilidad
86	EST000021	BARRA INOX 304 ROSCADA NC 5/8 X 6"	1,146	\$	129.70	\$	148,586.87	Perdida por falta de disponibilidad
87	DEC000576	SOPORTE INOXIDABLE T-316 1 1/2" P/TUBO 2" (H272)	3,420	\$	43.43	\$	148,551.05	Perdida por falta de disponibilidad
88	TOL000022	TOLA INOX 304L CORRUGADA GA11 1/8 (3mm) - 4" X 8"	252	\$	588.25	\$	148,167.57	Perdida por falta de disponibilidad
89	TUB000003	PERFIL INOX 304/304L GA16 P400 - 1" X 1"	1	\$	176,000.00	\$	147,840.00	Perdida por falta de disponibilidad
90	TUB000023	TUBO INOX 304/304L ORNAMENTAL GA16 P400 - 2-1/2"	1,206	\$	120.70	\$	145,610.78	Perdida por falta de disponibilidad
91	DEC000577	BOTON UNION SS 316 P/VIDRIO 5/8	4,970	\$	29.21	\$	145,183.10	Perdida por falta de disponibilidad
92	PER000062	ANGULAR INOX 304/304L - 2" X 2" X 1/8"	545	\$	263.85	\$	143,742.84	Perdida por falta de disponibilidad
93	VID000116	VIDRIO FLOTADO TRANSP. 1/2 BOLEADO Y BISELADO	44	\$	3,277.57	\$	143,557.68	Perdida por falta de disponibilidad
94	SOL000054	ELECTRODO GOODWELD 6013 3/32" 2.6mm - 11LB	1,497	\$	94.08	\$	140,798.52	Perdida por falta de disponibilidad
95	EST000152	TORNILLO HEX NC A325 3/4 X 4	684	\$	198.53	\$	135,817.50	Perdida por falta de disponibilidad
96	PER000110	ANGULAR INOX 304/304L - 3" X 3" X 3/8"	1,980	\$	67.62	\$	133,907.67	Perdida por falta de disponibilidad
97	MET001004	SERVICIO TECNICO EN TALLER	71	\$	1,868.97	\$	132,826.02	Perdida por falta de disponibilidad
98	EQU000330	TALADRO ROTO MARTILLO PERFORADOR BOSCH HAMMER GBH 5-40 DCE SDS-MAX	45	\$	2,962.53	\$	131,892.00	Perdida por falta de disponibilidad
99	TOL000008	TOLA ALUMINIO 3003 LISO PVC 3/16 4 X 8	2,646	\$	49.55	\$	131,102.86	Perdida por falta de disponibilidad
100	EST000161	TORNILLO HEX NC A325 5/8 X 2-1/4	29	\$	4,405.68	\$	128,998.44	Perdida por falta de disponibilidad
101	PER000041	PLANCHUELA INOXIDABLE T-304/304L 1/8 X 1 1/2	1,052	\$	122.39	\$	128,726.15	Perdida por falta de disponibilidad
102	TUB000077	PERFIL INOX 304/304L GA16 P180 - 2" X 2"	11	\$	11,207.32	\$	127,763.40	Perdida por falta de disponibilidad
103	MET001236	CHAPA ACERO A36 DE 3/8 X 100 X 100 MM PERF. 28MM	263	\$	485.46	\$	127,578.59	Perdida por falta de disponibilidad
104	IND002507	TUERCA HEXAGONAL NC A307 Z/P 3/8-16	58	\$	2,198.51	\$	127,425.58	Perdida por falta de disponibilidad
105	PER000030	BARRA INOX 304/304L REDONDA LISA 3/16"	24	\$	5,250.00	\$	126,000.00	Perdida por falta de disponibilidad
106	EST000514	BARRA ROSCADA B7 GALVANIZADA EN CALIENTE NC 1/2" - 13 X 6"	13,029	\$	9.54	\$	124,361.47	Perdida por falta de disponibilidad
107	DEC000051	BASE INOXIDABLE SS-316 ORNAMENTAL C/ CUBRE FALTA P/TUBO 2"	34,308	\$	3.60	\$	123,435.28	Perdida por falta de disponibilidad
108	SOL000085	ELECTRODO WASHINGTON ALLOY 7018 1/8 - 10LB	3	\$	44,187.52	\$	121,957.55	Perdida por falta de disponibilidad
109	SUI000024	CABLE INOXIDABLE T-304 3/8	69	\$	1,757.35	\$	121,468.02	Perdida por falta de disponibilidad
110	TUB000125	TUBO INOX 316/316L SANITARIO 3A GA16 1 1/2"	125	\$	958.33	\$	119,829.00	Perdida por falta de disponibilidad
111	TUB000013	TUBO INOX 304/304L SCH10 2"	1,820	\$	65.67	\$	119,513.76	Perdida por falta de disponibilidad
112	EST000353	TUERCA HEX A325 HOT GALVANIZED DE 3/4" - H10 A194-2H	137	\$	869.47	\$	119,464.66	Perdida por falta de disponibilidad
113	TUB000037	TUBO INOX 304/304L SCH10 3"	231	\$	517.75	\$	119,350.81	Perdida por falta de disponibilidad
114	MET001054	PARAL REDONDO INOX 304 1 1/2 ESPEJO	32	\$	3,746.64	\$	118,693.48	Perdida por falta de disponibilidad
115	EST000262	TUERCA HEX A325 NEGRO DE 1 1/2" - H8 A194-2H	514	\$	229.38	\$	117,945.56	Perdida por falta de disponibilidad
116	EST000158	TORNILLO HEX NC A325 5/8 X 1-3/4	72	\$	1,620.00	\$	116,640.00	Perdida por falta de disponibilidad
117	EST000249	TORNILLO ALU ZNC ESTANDAR C/ NEOPRENO 1/2 X 1 1/2	1,020	\$	112.64	\$	114,893.73	Perdida por falta de disponibilidad
118	EST000143	TORNILLO HEX NC A325 3/4 X 1-3/4	775	\$	147.50	\$	114,340.97	Perdida por falta de disponibilidad
119	TUB000162	TUBO INOX 304L STD 8MM DE 16"	68	\$	1,665.33	\$	113,908.80	Perdida por falta de disponibilidad
120	EST000113	TORNILLO HEX NC A325 1 1/2 X 4	14	\$	8,281.70	\$	113,293.68	Perdida por falta de disponibilidad
121	EST000276	BARRA ROSCADA GALVANIZADA NC 1/2 X 6"	2,547	\$	44.45	\$	113,224.85	Perdida por falta de disponibilidad
122	PER000051	ANGULAR INOX 304/304L - 1" X 1" X 1/8"	172	\$	658.13	\$	113,093.47	Perdida por falta de disponibilidad
123	PER000088	PLANCHUELA INOXIDABLE T-304/304L 1/4 X 2	25,141	\$	4.50	\$	113,062.24	Perdida por falta de disponibilidad
124	MET001006	ROSCADO DE BARRAS	680	\$	162.97	\$	110,803.67	Perdida por falta de disponibilidad
125	PER000019	BARRA INOX 304/304L REDONDA LISA 1/4	179	\$	614.87	\$	109,939.05	Perdida por falta de disponibilidad
126	PER000124	BARRA REDONDA LISA A1045 CALIBRADO 1 1/4 X 12 PIE	91	\$	1,191.53	\$	108,524.93	Perdida por falta de disponibilidad
127	EST000324	TUERCA HEX A325 HOT GALVANIZED DE 5/8" - H11 A194-2H	240	\$	450.00	\$	108,000.00	Perdida por falta de disponibilidad
128	TEM000060	MAMPARA TEMPLADA 3/8" 85 X 190 CM	5	\$	22,169.39	\$	106,413.09	Perdida por falta de disponibilidad
129	IND001755	TORNILLO HEXAGONAL NC A307 Z/P 1/2 X 1	693	\$	152.35	\$	105,643.83	Perdida por falta de disponibilidad
130	EQU000438	TALADRO ROTO MARTILLO PERFORADOR BOSCH HAMMER GBH 8-45 DCE	429	\$	246.38	\$	105,609.62	Perdida por falta de disponibilidad
131	ABR000660	DISCO FLAP OSBORN EVOL. G-AZ MAXX 4 1/2" X 7/8" G80	480	\$	220.00	\$	105,600.00	Perdida por falta de disponibilidad
132	EST000235	TORNILLO ALU ZINC BARRENAC/NEOPRENO 1/4 X 1	379	\$	277.79	\$	105,372.57	Perdida por falta de disponibilidad
133	HER000239	SISTEMA AUTOMATICO DE PUERTA DORMA ES-68 42M	10	\$	10,683.47	\$	105,125.32	Perdida por falta de disponibilidad
134	QUI000034	DECAPINOX GEL DE CAPANTE SXCIT 2KG	1,306	\$	80.41	\$	104,999.82	Perdida por falta de disponibilidad
135	TUB000065	PERFIL INOX 304/304L GA16 P400 - 2" X 4"	2,114	\$	49.64	\$	104,957.27	Perdida por falta de disponibilidad
136	TOL000119	TOLA LISA INOX 304 PVC GA16 ESPEJO 4 X 8	74	\$	1,372.56	\$	102,118.49	Perdida por falta de disponibilidad
137	HER000245	SISTEMA AUTOMATICO DE PUERTA DORMA ES200 (200KG) 43 MM	34	\$	2,971.09	\$	101,433.14	Perdida por falta de disponibilidad
138	EST000537	BARRA ROSCADA B7 GALVANIZADA EN CALIENTE DE 3/4" - H10 X 6"	2	\$	42,134.82	\$	101,123.57	Perdida por falta de disponibilidad
139	TUB000068	TUBO INOX 304/304L ORNAMENTAL GA16 P400 - 3/4"	8	\$	12,769.22	\$	99,599.88	Perdida por falta de disponibilidad
140	PER000090	PLANCHUELA INOXIDABLE T-304/304L 1/4 X 4	3,810	\$	25.94	\$	98,828.53	Perdida por falta de disponibilidad
141	EST000442	BARRA ROSCADA B7 NEGRA DE 1 1/8" - H8 X 6"	1,022	\$	96.38	\$	98,503.93	Perdida por falta de disponibilidad
142	TUB000049	TUBO INOX 316/316L SANITARIO 3A GA16 2"	404	\$	241.20	\$	97,542.80	Perdida por falta de disponibilidad
143	EQU000348	MARTILLO DEMOLEDOR BOSCH 1-1/2" GSH 5 E 6.2KG	276	\$	350.00	\$	96,600.00	Perdida por falta de disponibilidad
144	EST000281	BARRA ROSCADA GALVANIZADA NC 5/8 X 6"	59,822	\$	1.59	\$	95,282.88	Perdida por falta de disponibilidad
145	TUB000032	TUBO INOX 304/304L SCH40 1"	4,233	\$	22.36	\$	94,637.91	Perdida por falta de disponibilidad

146	PER000052	ANGULAR INOX 304/304L - 1 1/2" X 1 1/2" X 1 1/4"	168	\$	561.58	\$	94,143.42	disponibilidad
147	SOL000005	ELECTRODO GOODWELD 7018 (4mm) 5/32" - 11LB	126	\$	743.65	\$	93,967.68	Perdida por falta de disponibilidad
148	SUJ000043	CABLE INOXIDABLE T-304 1/4	639	\$	145.11	\$	92,655.13	Perdida por falta de disponibilidad
149	PER000096	PLANCHUELA INOXIDABLE T-304/304L 3/8 X 3	956	\$	96.91	\$	92,600.78	Perdida por falta de disponibilidad
150	IND000240	TUERCA HEXAGONAL NC G8 3/4-16 NEGRA	293	\$	316.03	\$	92,532.60	Perdida por falta de disponibilidad
151	EST000156	TORNILLO HEX NC A325 5/8 X 1-1/2	192	\$	479.44	\$	92,052.09	Perdida por falta de disponibilidad
152	TUB000128	TUBO INOX 304/304L SANITARIO 3A GA16 1 1/2"	3,127	\$	29.41	\$	91,967.48	Perdida por falta de disponibilidad
153	EST000101	ARANDELA PLANA A325 F436 DE1	129	\$	714.48	\$	91,910.68	Perdida por falta de disponibilidad
154	TUB000029	TUBO INOX 304/304L SCH40 1 1/2"	128	\$	695.88	\$	88,849.89	Perdida por falta de disponibilidad
155	TUB000148	PERFIL INOX 304/304L P180 - 26mm X 40mm	596	\$	148.50	\$	88,477.06	Perdida por falta de disponibilidad
156	TUB000042	TUBO INOX 304/304L SCH40 3/8	4,015	\$	21.92	\$	88,016.30	Perdida por falta de disponibilidad
157	DEC000075	SOPORTE INOXIDABLE T-316 GIRATORIO BASE 1 1/2" X 2"	38,586	\$	2.28	\$	87,925.93	Perdida por falta de disponibilidad
158	EST000466	ANCLAJE MECANICO 3/8 HDI	2,533	\$	34.58	\$	87,567.68	Perdida por falta de disponibilidad
159	SOL000050	ELECTRODO P/INOX GOODWELD 308L 1/16" 2.0mm - 6.8LB	7	\$	12,099.00	\$	87,112.80	Perdida por falta de disponibilidad
160	TOL000080	TOLA INOX 304 PERFORADA 3/8 GA16 4 X 8	142	\$	613.90	\$	87,002.16	Perdida por falta de disponibilidad
161	EST000019	BARRA INOX 304 ROSCADA NC 3/8" X 6"	383	\$	224.70	\$	86,016.79	Perdida por falta de disponibilidad
162	EST000248	TORNILLO ALU ZINC ESTANDAR C/NEOPRENO 12 X 1	721	\$	118.98	\$	85,834.41	Perdida por falta de disponibilidad
163	TUB000040	TUBO INOX 304/304L SCH40 3/4"	315	\$	269.88	\$	85,108.40	Perdida por falta de disponibilidad
164	EST000377	TUERCA HEX A325 NEGRO DE 1 1/2" - H13 A194-2H	667	\$	125.95	\$	84,018.50	Perdida por falta de disponibilidad
165	EST000134	TORNILLO HEX NC A325 1 X 3	2,578	\$	32.45	\$	83,672.22	Perdida por falta de disponibilidad
166	PER000063	ANGULAR INOX 304/304L - 2" X 2" X 3/16"	208	\$	399.65	\$	83,303.81	Perdida por falta de disponibilidad
167	IND001400	TORNILLO HEXAGONAL NC G8 5/8 X 2 1/2	5,770	\$	14.42	\$	83,206.32	Perdida por falta de disponibilidad
168	EST000361	BARRA ROSCADA B7 NEGRA DE 5/8" - H11 X 6"	22	\$	3,766.32	\$	82,708.30	Perdida por falta de disponibilidad
169	TOL000082	TOLA INOX 304 PERFORADA 1/8 GA16 4 X 8	10,368	\$	7.93	\$	82,267.77	Perdida por falta de disponibilidad
170	FIT001102	C-TOP S INOX P/ 24V DC 1E	1	\$	56,782.29	\$	81,766.50	Perdida por falta de disponibilidad
171	EST000360	BARRA ROSCADA B7 NEGRA DE 1/2" - H13 X 6"	415	\$	196.18	\$	81,500.21	Perdida por falta de disponibilidad
172	EST000279	BARRA ROSCADA GALVANIZADA NC 3/4 X 6"	34,911	\$	2.33	\$	81,402.79	Perdida por falta de disponibilidad
173	PER000064	ANGULAR INOX 304/304L - 3" X 3" X 3/16"	1	\$	135,100.00	\$	81,060.00	Perdida por falta de disponibilidad
174	IND000479	ARANDELA PLANA GALVANIZADA SAE 3/8	37	\$	2,177.84	\$	80,492.97	Perdida por falta de disponibilidad
175	EST000352	TUERCA HEX A325 NEGRO DE 7/8" - H9 A194-2H	191	\$	420.24	\$	80,182.50	Perdida por falta de disponibilidad
176	BR0000476	BARRENA DE COBALTO BOSCH DE 3/8"	8	\$	10,343.48	\$	79,437.94	Perdida por falta de disponibilidad
177	IND001098	TORNILLO INOXIDABLE 304 TIPO T 5/16 X 1	0	\$	219,756.90	\$	79,112.48	Perdida por falta de disponibilidad
178	EQU000791	KIT TALADRO ATORNILLADOR MAKITA BATERIA 18V DLX2180TX	78	\$	1,012.62	\$	79,105.76	Perdida por falta de disponibilidad
179	TUB000002	TUBO INOX 304/304L SANITARIO 3A GA16 - 2"	1,190	\$	65.88	\$	78,396.90	Perdida por falta de disponibilidad
180	PER000038	PLANCHUELA INOXIDABLE T-304/304L 1/4 X 1 1/2	125	\$	628.73	\$	78,390.32	Perdida por falta de disponibilidad
181	PRO000001	MANO DE OBRA PROYECTO	40	\$	1,964.17	\$	78,016.94	Perdida por falta de disponibilidad
182	PER000016	BARRA INOX 304/304L REDONDA LISA 1 1/4"	185	\$	421.70	\$	77,929.26	Perdida por falta de disponibilidad
183	IND002782	TORNILLO HEXAGONAL NC G8 3/4 X 3	2	\$	38,068.07	\$	77,658.87	Perdida por falta de disponibilidad
184	MET001222	CHANNEL INOX 304L DE 1/4 X 3 X 1.5 X 10 PIES	183	\$	421.80	\$	77,088.94	Perdida por falta de disponibilidad
185	TUB000027	TUBO INOX 304/304L ORNAMENTAL GA16 P400 - 4"	239	\$	321.57	\$	76,791.34	Perdida por falta de disponibilidad
186	SOL000002	APORTE INOXIDABLE GOODWELD 308L 5/32" 2.4mm - 11LB	194	\$	395.68	\$	76,582.82	Perdida por falta de disponibilidad
187	TUB000120	PERFIL INOX 304/304L GA16 P180 - 1" X 2"	630	\$	121.40	\$	76,527.70	Perdida por falta de disponibilidad
188	ABR000661	DISCO FLAP OSBORN SUP INOX GAZA 4 1/2" X 7/8" G120	1,621	\$	47.15	\$	76,434.85	Perdida por falta de disponibilidad
189	TUB000080	PERFIL INOX 304/304L GA16 P400 - 3/4" X 3/4"	113	\$	673.72	\$	76,157.74	Perdida por falta de disponibilidad
190	BR0000001	BARRENA DE COBALTO BOSCH DE 1/2"	6,334	\$	12.02	\$	76,139.10	Perdida por falta de disponibilidad
191	FIT001132	VALVULA MARIPOSA WAFER DISCO INOX 316 DE 6"	3,315	\$	22.76	\$	75,456.16	Perdida por falta de disponibilidad
192	EST000160	TORNILLO HEX NC A325 5/8 X 2-1/2	396	\$	189.52	\$	75,048.90	Perdida por falta de disponibilidad
193	IND000702	TORNILLO DIABLO 14 X 4	8,259	\$	9.06	\$	74,792.15	Perdida por falta de disponibilidad
194	EST000590	TUERCA HEX A325 HOT GALVANIZADA DE 1 1/4-7 2H	148	\$	504.84	\$	74,503.37	Perdida por falta de disponibilidad
195	TUB000010	TUBO INOX 304/304L SCH10 1 1/2"	543	\$	137.04	\$	74,413.25	Perdida por falta de disponibilidad
196	DEC000900	SOPORTE "L" INOX 304 PARED/PASAMANOS 2"	569	\$	130.49	\$	74,213.76	Perdida por falta de disponibilidad
197	TOL000109	TOLA INOX 304 CORRUGADA GA14 - 4 X 8"	137	\$	524.60	\$	71,890.74	Perdida por falta de disponibilidad
198	DEC000379	CUBREFALTA INOXIDABLE T-316 PLANO 1-1/2"	6,629	\$	10.82	\$	71,751.30	Perdida por falta de disponibilidad
199	EST000285	BARRA INOX 304 ROSCADA NC 3/4" X 6"	228	\$	311.98	\$	71,258.11	Perdida por falta de disponibilidad
200	FIT001107	BOMBA DRUM INOX-316 TIPO BASTON DFS007	6	\$	11,195.42	\$	71,202.90	Perdida por falta de disponibilidad
201	IND002343	TUERCA HEXAGONAL NC G8 5/8-11 NEGRA	204	\$	348.16	\$	70,941.42	Perdida por falta de disponibilidad
202	TOL000070	TOLA INOX 304 PERFORADA 5/16 GA16 4 X 8	42,571	\$	1.66	\$	70,761.63	Perdida por falta de disponibilidad
203	PER000035	PLANCHUELA INOXIDABLE T-304/304L 3/16 X 1	347	\$	202.74	\$	70,280.27	Perdida por falta de disponibilidad
204	DEC000049	BASE INOXIDABLE T-316 ORNAMENTAL C/CUBREFALTA P/TUBO 1 1/2"	12,997	\$	5.40	\$	70,129.35	Perdida por falta de disponibilidad
205	IND000778	TUERCA INOXIDABLE A304 NC 5/16	874	\$	79.88	\$	69,799.93	Perdida por falta de disponibilidad
206	IND000776	TUERCA INOXIDABLE A304 NC 3/8	163	\$	424.46	\$	69,221.74	Perdida por falta de disponibilidad
207	ABR000675	DISCO DE CORTE DRONCO/OSBORN EVOLUTION INOX AS60W 4 1/2 X 0.8mm W-BF	2,990	\$	22.94	\$	68,582.23	Perdida por falta de disponibilidad
208	SOL000030	ELECTRODO GOODWELD 7024 T/8" 3.2mm - 11LB	115	\$	590.54	\$	68,100.87	Perdida por falta de disponibilidad
209	MET001202	PERNO AT045 FORMA J TO X 1.5 X 1/2 (1.75 ROSCA)	6	\$	11,576.17	\$	68,067.86	Perdida por falta de disponibilidad
210	TUB000033	TUBO INOX 304/304L SCH40 1/2"	2	\$	37,333.75	\$	67,200.74	Perdida por falta de disponibilidad
211	MET001203	ASTA P/BANDEIRA ACERO INOXIDABLE 20 PLES	181	\$	368.15	\$	66,752.37	Perdida por falta de disponibilidad
212	PER000055	ANGULAR INOX 304/304L - 1" X 1" X 3/16"	110	\$	595.53	\$	65,675.52	Perdida por falta de disponibilidad
213	TUB000011	TUBO INOX 304/304L SCH10 1"	127	\$	518.52	\$	65,628.45	Perdida por falta de disponibilidad
214	TUB000020	TUBO INOX 304/304L ORNAMENTAL GA16 P180 - 1"	39,965	\$	1.64	\$	65,440.96	Perdida por falta de disponibilidad
215	IND000475	ARANDELA PLANA GALVANIZADA USS 1/2	2,138	\$	30.59	\$	65,400.14	Perdida por falta de disponibilidad
216	TUB000004	TUBO INOX 304/304L SANITARIO 3A GA16 - 3"	122	\$	534.44	\$	65,159.03	Perdida por falta de disponibilidad
217	IND001354	TORNILLO HEXAGONAL NC G8 3/4 X 2 1/2	3,959	\$	16.40	\$	64,946.49	Perdida por falta de disponibilidad
218	EST000490	TORNILLO ANCLAJE CUNA INOX 1/2 X 4 1/4	2	\$	29,938.33	\$	64,666.79	Perdida por falta de disponibilidad
219	FIT001027	BOMBA INOXPA CENTRIF. ESTAMPINOX 17 EFI 3 RODETE 155 3000 RPM IE3 4 KW CONE	259	\$	248.04	\$	64,291.20	Perdida por falta de disponibilidad
220	EQU000534	PULIDORA MAKITA 4 1/2 9557HPG (9557NB)	290	\$	220.83	\$	64,050.08	Perdida por falta de disponibilidad

221	TOL000094	TOLA INOX 304 PERFORADA 1/4 GA16, 4 X 8"	4	\$	14,409.31	\$	63,977.35	Perdida por falta de disponibilidad
222	TUB000051	TUBO INOX 316 ORNAMENTAL GA16 P400 - 1"	83	\$	771.47	\$	63,663.27	Perdida por falta de disponibilidad
223	TEM000056	MAMPARA TEMPLADA 3/8" 100 X 190 CM	1,368	\$	46.06	\$	63,002.29	Perdida por falta de disponibilidad
224	EST000393	TORNILLO ANCLAJE CUNA 1/2 X 4 1/4"	2	\$	32,775.00	\$	62,928.00	Perdida por falta de disponibilidad
225	EST000103	ARANDELA PLANA A325 F436 DE 1 1/4"	202	\$	309.16	\$	62,511.41	Perdida por falta de disponibilidad
226	TUB000131	PERFIL INOX 304/304L GA16 P400 3/4" X 1 1/2"	231	\$	269.41	\$	62,192.80	Perdida por falta de disponibilidad
227	TUB000043	TUBO INOX 304/304L SCH10 4"	318	\$	193.82	\$	61,633.47	Perdida por falta de disponibilidad
228	EST000240	TORNILLO ALU ZINC BARRENA C/NEOPREN014 X 3	358	\$	171.82	\$	61,586.08	Perdida por falta de disponibilidad
229	SUJ000052	CABLE INOXIDABLE T316 5/16"	602	\$	101.72	\$	61,277.81	Perdida por falta de disponibilidad
230	ABR000645	DISCO DRONCO/OSBORN ACABADO/BRILLO 7 1/2" X 7/8" P/LIMAXX BLANCO	71	\$	854.01	\$	60,873.51	Perdida por falta de disponibilidad
231	HER000156	BISAGRA INOX 304 C/BRILLO P/BANO KE90 MURO/VIDRIO	1	\$	50,682.50	\$	60,819.00	Perdida por falta de disponibilidad
232	FIT001096	BOMBA CENTRIFUGA HYGINOX 17 SE 35 OD 15 KW	2,194	\$	27.70	\$	60,773.94	Perdida por falta de disponibilidad
233	PER000015	BARRA INOX 304/304L REDONDA LISA 1"	11,352	\$	5.35	\$	60,693.12	Perdida por falta de disponibilidad
234	EST000440	BARRA ROSCADA B7 NEGRA DE 7/8"-H9 X 6"	603	\$	100.33	\$	60,510.22	Perdida por falta de disponibilidad
235	PER000045	PLANCHUELA INOXIDABLE T304/304L 3/16 X 2"	153	\$	394.15	\$	60,304.89	Perdida por falta de disponibilidad
236	IND001307	TORNILLO HEXAGONAL NC G8 1/2 X 1 1/2"	121	\$	496.66	\$	60,015.89	Perdida por falta de disponibilidad
237	TOL000120	TOLA LISA INOX 201 P.4 PVC GA18 - 5 X 10"	4	\$	16,013.04	\$	59,568.52	Perdida por falta de disponibilidad
238	EST000009	BARRA ROSCADA GALVANIZADA NC 1 X 6"	265	\$	219.90	\$	58,186.65	Perdida por falta de disponibilidad
239	EQU000754	TALADRO MAGNETICO 3 KEKG SMD30	36	\$	1,630.53	\$	57,916.38	Perdida por falta de disponibilidad
240	INO000779	TUERCA INOXIDABLE A304 NC 5/8"	0	\$	120,000.00	\$	57,600.00	Perdida por falta de disponibilidad
241	SUJ000023	CABLE INOXIDABLE T304 3/16"	6,394	\$	8.97	\$	57,322.61	Perdida por falta de disponibilidad
242	INO000771	TUERCA INOXIDABLE A304 NC 1/2-13 H	5	\$	11,778.21	\$	56,712.08	Perdida por falta de disponibilidad
243	DEC000464	BASE INOXIDABLE T304 ORNAMENTAL C/CUBREFALTA P/TUBO 1	489	\$	115.51	\$	56,471.97	Perdida por falta de disponibilidad
244	SOL000089	ELECTRODO P/INOX GOODWELD 316L 1/8" 3.2mm-11LB	119	\$	473.31	\$	56,399.04	Perdida por falta de disponibilidad
245	DEC000006	TAPON INOXIDABLE T304 ORNAMENTAL AJUSTABLE P/TUBO 2"	12,434	\$	4.53	\$	56,310.87	Perdida por falta de disponibilidad
246	EST000123	TORNILLO HEX NC A325 1/2 X 1-1/2"	11,568	\$	4.84	\$	56,018.00	Perdida por falta de disponibilidad
247	PER000043	PLANCHUELA INOXIDABLE T304/304L 3/16 X 1 1/2"	553	\$	100.26	\$	55,464.42	Perdida por falta de disponibilidad
248	FIT000121	PLATILLO INOXIDABLE T304 SW P/53"	489	\$	112.25	\$	54,919.10	Perdida por falta de disponibilidad
249	TOL000103	TOLA INOX 304 PERFORADA 3/16 GA19 4 X 8"	200	\$	275.00	\$	54,912.08	Perdida por falta de disponibilidad
250	IND002332	TUERCA HEXAGONAL NC G8 1/2-13 NEGRA	363	\$	151.38	\$	54,898.13	Perdida por falta de disponibilidad
251	IND002798	TORNILLO HEXAGONAL NC G8 5/8 X 2"	4	\$	15,000.00	\$	54,000.00	Perdida por falta de disponibilidad
252	EST000519	ARANDELA PLANA A325 F436 HOT GALVANIZED DE 3/4"	255	\$	211.71	\$	53,986.73	Perdida por falta de disponibilidad
253	EST000419	TORNILLO HEX NC A325 1/2 X 1-1/4"	205	\$	261.69	\$	53,699.79	Perdida por falta de disponibilidad
254	EST000133	TORNILLO HEX NC A325 1/2 X 2-3/4"	505	\$	105.78	\$	53,437.59	Perdida por falta de disponibilidad
255	EST000330	TUERCA HEX A325 HOT GALVANIZED DE 1/2"-H13 A194-2H	19,212	\$	2.77	\$	53,290.48	Perdida por falta de disponibilidad
256	EST003182	TUERCA HEX A325 HOT GALVANIZED DE 1 1/2-6 2H	140	\$	378.34	\$	53,118.60	Perdida por falta de disponibilidad
257	EQU000263	MARTILLO DEMOEDOR BOSCH T1316 GSH TTE BL	1,464	\$	35.62	\$	52,149.90	Perdida por falta de disponibilidad
258	DEC000465	PRENSA CRISTAL INOXIDABLE T304 T-ALMEJA P/TUBO 1 1/2"	426	\$	121.82	\$	51,865.22	Perdida por falta de disponibilidad
259	EST000136	TORNILLO HEX NC A325 1/4"	0	\$	106,932.09	\$	51,327.44	Perdida por falta de disponibilidad
260	TUB000006	PERFIL INOX 304/304L GA16 P160 - 1 1/2" X 3"	8	\$	6,110.15	\$	51,325.28	Perdida por falta de disponibilidad
261	MET000745	PERNO HIERRO NEGRO ROSCADO 1 X 24"	5	\$	9,672.84	\$	51,072.60	Perdida por falta de disponibilidad
262	ABR000833	DISCO FLAP OSBORN EVOL ZIRCON MAXX 4 1/2" X 7/8" G60	449	\$	113.03	\$	50,702.16	Perdida por falta de disponibilidad
263	EST000068	TORNILLO ANCLAJE CAMISA 1/2 X 3"	12	\$	4,139.11	\$	50,662.71	Perdida por falta de disponibilidad
264	BRO000158	BARRENA DE COBALTO BOSCH DE 1/4"	1,447	\$	34.97	\$	50,604.93	Perdida por falta de disponibilidad
265	PER000114	BARRA INOX MAQ-304 REDONDA LISA 1	2,845	\$	17.60	\$	50,054.09	Perdida por falta de disponibilidad
266	VID000142	VIDRIO FLOTADO TRANSP. 3/8" CANTEAADO	374	\$	131.78	\$	49,276.14	Perdida por falta de disponibilidad
267	TUB000121	PERFIL INOX 304/304L GA14 P400 - 4" X 4"	50	\$	983.13	\$	49,254.95	Perdida por falta de disponibilidad
268	PER000069	PLANCHUELA INOXIDABLE T304/304L 1/4 X 3"	8,332	\$	5.90	\$	49,189.16	Perdida por falta de disponibilidad
269	DEC000490	BASE C/CUBREFALTA INOX 304 CUADRADA 1 1/2" X 1 1/2"	697	\$	70.36	\$	49,009.70	Perdida por falta de disponibilidad
270	INO000631	TORNILLO HEXAGONAL INOXIDABLE NC 3/8 X 2-1/2"	132	\$	371.57	\$	48,957.83	Perdida por falta de disponibilidad
271	EST000234	TORNILLO ALU ZINC BARRENA C/NEOPREN012 X 3/4"	62	\$	787.70	\$	48,941.03	Perdida por falta de disponibilidad
272	EST000229	TORNILLO ALU ZINC BARRENA C/NEOPREN012 X 1 1/2"	0	\$	402,581.31	\$	48,309.76	Perdida por falta de disponibilidad
273	TOL000087	TOLA LISA INOX 304 PVC GA22 ESPEJO 4 X 8"	109	\$	441.82	\$	48,262.72	Perdida por falta de disponibilidad
274	TUB000093	TUBO INOX 316/316L SANITARIO 3A GA16 2-1/2"	50	\$	963.65	\$	47,989.75	Perdida por falta de disponibilidad
275	EST000224	TORNILLO HEX A325 HOT GALVANIZED 5/8 X 2"	264	\$	179.13	\$	47,332.75	Perdida por falta de disponibilidad
276	MET001197	PERNO ANCLAJE FORMA J 350 X 90 MM 5/8 X 150MM	4,494	\$	10.50	\$	47,169.82	Perdida por falta de disponibilidad
277	TUB000116	TUBO INOX 316 ORNAMENTAL GA16 P400 - 1/2"	5	\$	9,346.80	\$	47,107.86	Perdida por falta de disponibilidad
278	TUB000057	TUBO INOXIDABLE ESTRUCTURAL DE 2 X 20"	51	\$	920.15	\$	47,038.28	Perdida por falta de disponibilidad
279	IND002509	TUERCA HEXAGONAL NC A307 2/P 5/8-11	1	\$	38,895.38	\$	46,674.46	Perdida por falta de disponibilidad
280	TUB000048	PERFIL INOX 304/304L P400 - 10mm X 30mm	2,586	\$	18.04	\$	46,649.51	Perdida por falta de disponibilidad
281	PER000123	BARRA REDONDA LISA A1045 CALIBRADO T X 1/2 PIE	1,339	\$	34.17	\$	45,746.17	Perdida por falta de disponibilidad
282	IND002781	TORNILLO HEXAGONAL NC G8 3/4 X 2"	5,113	\$	8.90	\$	45,517.44	Perdida por falta de disponibilidad
283	FIT000367	VALVULA BOLA PLATILLO INOX T304 DE 1" 150PSI	129	\$	352.82	\$	45,471.02	Perdida por falta de disponibilidad
284	TUB000030	TUBO INOX 304/304L SCH10 1 1/4"	160	\$	284.43	\$	45,462.74	Perdida por falta de disponibilidad
285	HER0000209	SOPORTE L INOX 304 DE PASAMANO P/VIDRIO	174	\$	257.22	\$	44,818.66	Perdida por falta de disponibilidad
286	EQU000819	MAQUINA SOLDAR INVERTER ST 250 DV STAYER	3,477	\$	12.85	\$	44,692.13	Perdida por falta de disponibilidad
287	ABR000641	DISCO DE PULIR DRONCO/OSBORN SUPERIOR AS247/307 X 1/4 X 7/8"	318	\$	139.72	\$	44,461.35	Perdida por falta de disponibilidad
288	EST000149	TORNILLO HEX NC A325 3/4 X 3-1/2"	16	\$	2,785.58	\$	44,457.90	Perdida por falta de disponibilidad
289	DEC000234	BASE INOXIDABLE T304 ORNAMENTAL C/CUELLO 1"	5	\$	8,387.43	\$	44,285.64	Perdida por falta de disponibilidad
290	VID000202	VIDRIO LAMINADO TRANSP. 3/8" CANTEAADO	9,477	\$	4.65	\$	44,099.11	Perdida por falta de disponibilidad
291	DEC000100	TAPON AJUSTABLE INOX 304 ORNAMENTAL DE 1/2"	2,226	\$	19.81	\$	44,085.44	Perdida por falta de disponibilidad
292	INO000327	ARANDELA PLANA INOXIDABLE 3/8"	7,019	\$	6.25	\$	43,904.28	Perdida por falta de disponibilidad
293	INO000775	TUERCA INOXIDABLE A304 NC 3/4"	576	\$	75.80	\$	43,698.89	Perdida por falta de disponibilidad
294	EST000125	TORNILLO HEX NC A325 1 X 2-1/2"	482	\$	90.16	\$	43,451.34	Perdida por falta de disponibilidad
295	EQU000143	TALADRO TORNILLADOR BOSCH 1/2 GSH-180-11	5,761	\$	7.47	\$	43,044.38	Perdida por falta de disponibilidad
296	VAR001133	BOTAS DE SEGURIDAD RONDA PAREDES NO.42	195	\$	219.28	\$	42,812.45	Perdida por falta de disponibilidad

298	ABR000724	DISCO FLAP OSHORN EVOL. G-AZ MAXX 4 1/2" X 7 7/8" G40	1	\$	59,314.33	\$	42,706.32	Perdida por falta de disponibilidad
299	TEM000055	MAMPARA TEMPLADA 3/8" 90 X 190 CM	103	\$	411.09	\$	42,522.96	Perdida por falta de disponibilidad
300	PER000027	BARRA INOX 304/304L REDONDA LISA 2" X 3/4"	391	\$	108.64	\$	42,475.54	Perdida por falta de disponibilidad
301	FIT001012	VALVULA BOLA INOXPA A640 00 SLDABLE 304L EPDM FDA DN 2 1/2"	121	\$	351.86	\$	42,434.12	Perdida por falta de disponibilidad
302	EST000088	TORNILLO ANCLAJE CDNA INOX 1/2 X 3 3/4	52	\$	813.86	\$	42,288.00	Perdida por falta de disponibilidad
303	EST000254	TORNILLO ALU ZINC ESTANUARC/NEOPRENO 14 X 1	215	\$	196.65	\$	42,264.78	Perdida por falta de disponibilidad
304	TUB000064	PERFIL INOX 304/304L GA16 P180 3/4" X 1 1/2"	2,427	\$	17.31	\$	42,013.29	Perdida por falta de disponibilidad
305	QUI000202	EPOXICO GU-100 345 ml W/MIXER	196	\$	213.82	\$	41,976.40	Perdida por falta de disponibilidad
306	EST000516	ARANDELA PLANA A325 F436 HOT GALVANIZED DE 1/2"	80	\$	522.03	\$	41,689.07	Perdida por falta de disponibilidad
307	EST000105	ARANDELA PLANA A325 F436 DE 1/2"	9	\$	4,750.58	\$	41,615.04	Perdida por falta de disponibilidad
308	TEM000052	MAMPARA TEMPLADA 3/8" 90 X 190 CM	47	\$	866.73	\$	41,082.98	Perdida por falta de disponibilidad
309	PER000050	ANGULAR INOX 304/304L 1" X 1" X 1/4"	80	\$	508.75	\$	40,704.90	Perdida por falta de disponibilidad
310	VID000140	ESPEJO 3/16" BISELADO	73	\$	556.54	\$	40,672.22	Perdida por falta de disponibilidad
311	MET001234	PERNO ROSCADO B7 NC 3/4 X 6.8M CON ANGULO GALVANIZADO	1,639	\$	24.80	\$	40,646.51	Perdida por falta de disponibilidad
312	EST000277	BARRA ROSCADA GALVANIZADA NC 1 1/4 X 6"	25,191	\$	1.61	\$	40,515.84	Perdida por falta de disponibilidad
313	FIT001106	VALVULA MARIPOSA CLAMP SS 316 DE 6"	15,971	\$	2.53	\$	40,347.56	Perdida por falta de disponibilidad
314	TUB000066	TUBO INOX 304/304L SANITARIO 3A GA16 1"	7	\$	5,600.73	\$	40,325.28	Perdida por falta de disponibilidad
315	FIT000552	PLATILLO INOXIDABLE T-304 SWP/S6"	91	\$	442.04	\$	40,314.00	Perdida por falta de disponibilidad
316	DEC000038	PRENSA CRISTAL CROMADO KN 23 10 A 12 MM	1,312	\$	30.45	\$	39,941.72	Perdida por falta de disponibilidad
317	EST000517	ARANDELA PLANA A325 F436 HOT GALVANIZED DE 1"	12	\$	3,457.97	\$	39,835.81	Perdida por falta de disponibilidad
318	ABR000636	DISCO DE CORTE DRONCO/OSBORN EVOLUTION INOX AS46V 4 1/2 X 1.6MM X 7/8"	607	\$	64.44	\$	39,128.19	Perdida por falta de disponibilidad
Total			1,018,022.61			\$	50,858,216.31	

Nota: Elaboración propia. Basado en los datos suministrados por Torniacero, S.A.

TEMA DE TRABAJO DE GRADO

PROPUESTA DE MEJORA EN EL SISTEMA DE GESTIÓN PARA LOS
ALMACENES DE LA EMPRESA TORNIACERO, S.A. SANTO DOMINGO R.D.

HOJA DE EVALUACION

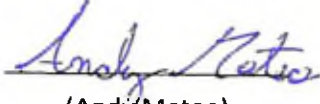

(Andy Mateo)
Sustentante 1

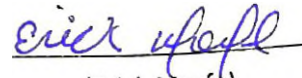

(Erick Morfe)
Sustentante 2



(Gustavo Diaz)
Asesor



(Francisco Terrero)
Miembro del jurado



(Manuel Pérez)
Miembro del jurado

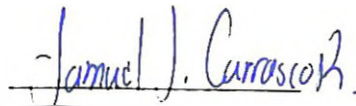

(Samuel Carrasco)
Presidente del jurado.

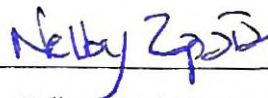

Nelby María Zapata
Directora de la escuela de Ingeniería industrial

Andy Mateo

Calificación Numérica: 92

Calificación Alfabética: A

Erick Morfe

Calificación Numérica: 92

Calificación Alfabética: A

9 enero 2024

Fecha

