

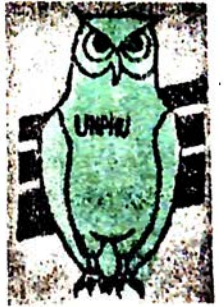

UNIVERSIDAD NACIONAL FRANCISCO DE PAULA
DEPARTAMENTO DE EDUCACION FISICA



1988 PAN-AMS



Intercollegiate
Team Championship

Hyatt Regency

UNPHU

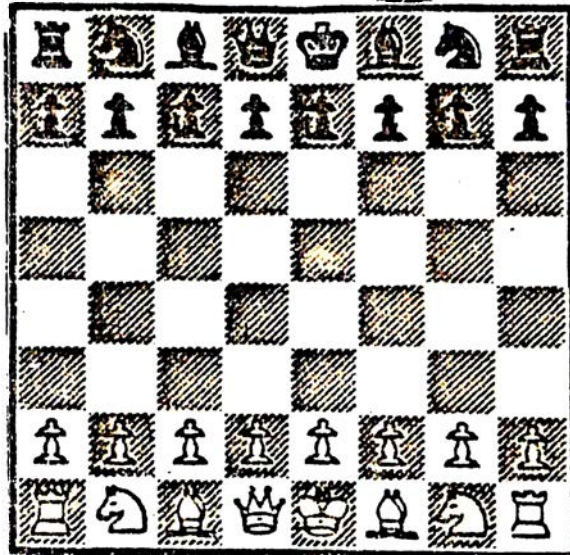

UNPHU

DEC. 26-30

NEW BRUNSWICK, NJ

Sanctioned by: USCF & FIDE

"TODO AQUEL QUI TENGA ALGO QUE ENSEÑAR O APRENDER SERA BIEN RECIBIDO"

RELACION DE PARTIDOS

Universidad Nacional Pedro Henríquez Ureña

UNPHU

**Pan American Intercollegiate Team Chess
Championship**

Torneos Panamericanos de Ajedrez Universitario 1988

El equipo de AJEDREZ de la Universidad Nacional Pedro Henríquez Ureña (UNPHU) que ha venido participando en estos torneos desde el año 1969 tuvo una destacadísima actuación en este XXXIII Torneo que fue celebrado en la Universidad de Rodgers, en New Brunswick, New Jersey, Estados Unidos en la fecha de costumbre del 26 al 30 de diciembre, esta vez en el año 1988.

La UNPHU gano 6 mach de 8 posible para ocupar el subcampeonato que fue ganado por la Universidad de Harvard.

Este evento que reúne las Universidades americanas y de Canadá que tienen el ajedrez más desarrollado conto con la participación de 36 Instituciones de Educación Superior.

Los seis mach que gano la UNPHU fue a las Universidades de Worcester, Renssenlaer, Akron, Rhode Island College, Brooklyn A y Toronto. Solo perdió por la mínima de 2.5 a 1.5 de las Universidades de Harvard (campeona el evento y un rating colectivo de 2.398 puntos y de la Universidad de Berkekey, también con un alto rating colectivo.

Los jugadores de la UNPHU fueron James Lewis, Gustavo Hernández, Manolo Marte, Juan Sena y Fausto Hernández y ganaron 19 partidas, empataron 6 y solo perdieron 7 de 32 posible para un total de 22 puntos con un promedio muy bueno de 68.7.

El subcampeonato ganado por la UNPHU es la mejor posición de un equipo latinoamericano en toda la historia de los Campeonatos Panamericanos de Ajedrez Universitario que se están celebrando desde el año 1946.

Prof. Ángel Rolando Miranda Pérez
Director Dpto. de Educación Física UNPHU

Pan American Intercollegiate Team Chess Championship

Torneo Panamericano de Ajedrez Universitario 1988

FECHA : 26 – 30 de diciembre 1988

LUGAR : Hotel Haytt Regency
New Brunswick. New Jersey,
Estados Unidos de América

UNIVERSIDAD SEDE : Universidad de Rutgers

ORGANIZADORES : Unión Panamericana de Ajedrez
Universitario
Federación de Ajedrez de los
Estados Unidos (USCF)

DIRECTOR TORNEO : Robert Auxier

Participación y Actuación UNPHU en los Torneos

Participación UNPHU

| No. | Año | Torneo | S E D E | Participantes | | Lugar | Masch |
|-----|------|--------|----------------------------|---------------|-------|-------|-------|
| | | | | Equipos | Jugad | | |
| 1 | 1969 | XIV | Mcgill Univ. Montreal, CAN | 64 | | 9 | |
| 2 | 1970 | XV | Chicago | 60 | | 11 | |
| 3 | 1971 | XVI | Toronto, Canadá | 55 | | 14 | |
| 4 | 1972 | XVII | Columbus, Ohio | 108 | | 16 | |
| 5 | 1975 | XX | Columbus, Ohio | 123 | | 18 | |
| 6 | 1977 | XXII | San Luis, Missouri | 67 | | 14 | |
| 7 | 1978 | XXIII | Chicago | 85 | | 13 | |
| 8 | 1981 | XXVI | New York | 71 | | 12 | |
| 9 | 1984 | XXIX | Kitchener, Ontario, Canadá | 59 | | 10 | |
| 10 | 1985 | XXX | New Brunswick, New Jersey | 60 | | 7º. | 5 |
| 11 | 1986 | XXXI | Providence, Rhode Island | 53 | | 3ro. | 5.5 |
| 12 | 1987 | XXXII | Columbus, Ohio | 74 | | 6to. | 5 |
| 13 | 1988 | XXXIII | New Brunswick, New Jersey | 36 | | 2do. | 5.5 |

Pan American Intercollegiate Team Chess Championship 1988

Posición y Puntuación Final Universidades Participantes

| No. | Rating | UNIVERSIDADES | Puntos | Desempate Medio |
|-----|--------|---|----------|-----------------|
| 1 | 2,398 | Universidad de HARVARD | 7.5 | - |
| 2 | 2,264 | Universidad Nacional Pedro Henríquez Ureña | 6 | +29.25 |
| 3 | 2,367 | Universidad YALE "A" | 6 | +28.50 |
| 4 | 2,248 | Universidad de California BERKLEY | 6 | +28.25 |
| 5 | 2,226 | RHODE ISLAND College | 6 | +27.50 |
| 6 | 2,112 | Universidad de ALABAMA Huntsville | 5 | |
| 7 | 1,921 | WILLIAM College | 5 | |
| 8 | 2,079 | Universidad de BROOKLYN | 5 | |
| 9 | 2,169 | Universidad de CHICAGO | 4.5 | |
| 10 | 2,190 | Universidad de TORONTO | 4.5 | |
| 11 | 2,124 | Universidad de AKRON | 4.5 | |
| 12 | 2,068 | Universidad de VIRGINIA | 4.5 | |
| 13 | 2,052 | Universidad de HARVARD "B" | 4.5 | |
| 14 | 1,999 | Universidad de QUEEN' | 4.5 | |
| 15 | 1,889 | WORCESTER Polytech Institute | 4.5 | |
| 16 | 1,863 | Universidad Western of ONTARIO | 4.5 | |
| 17 | 1,779 | Universidad de BROOKLYN "B" | 4 | |
| 18 | 2,007 | RENSSELAER Polytech Institute | 4 | |
| 19 | 1,975 | LEHMAN College | 4 | |
| 20 | 1,892 | MONROE Community Col. Universidad MARILAND | 4 | |
| 21 | 1,865 | LEHMAN Colege "B" | 4 | |
| 22 | 1,865 | ST. MARY'S University | 3.5 | |
| 23 | 1.869 | Universidad PENNSELVARIA State | 3.5 | |
| 24 | 1,835 | ST. JOHN'S University | 3.5 | |
| 25 | 1,777 | Universidad de MICHIGAN | 3.5 | |
| 26 | 1,720 | Universidad de YALE "B" | 3.5 | |
| 27 | 1,891 | Universidad de CHICAGO "B" | 3.5 | |
| 28 | 1,647 | MONROE Community Col. Universidad MARILAN "B" | 3 | |
| 29 | 1,998 | Universidad de BRANDEIS | 3 | |
| 30 | 2,001 | Universidad de TULANE | 2.5 | |
| 31 | 1,697 | RENSSEKAER Polytech Institute "B" | 2.5 | |
| 32 | 1,583 | WORCESTER Polytech Institute "B" | 2.5 | |
| 33 | 1,511 | Universidad de KINSGLOROUGH | 2.5 | |
| 34 | 1,502 | Universidad de RUTGERS | 2 | |
| 35 | 1,408 | Universidad de BROOKLYNG "C" | 2 | |
| 36 | 1,629 | Universidad de MURRAY STATE | 1 | |

Campeones de los Torneos Panamericanos de Ajedrez Universitario

| No. | Rating | UNIVERSIDADES |
|-----|--------|--|
| 1 | 1946 | C C N Y |
| 2 | 1948 | C C N Y |
| 3 | 1950 | COLUMBIA University |
| 4 | 1952 | COLUMBIA University |
| 5 | 1954 | FORHAM University |
| 6 | 1956 | Universidad de CHICAGO |
| 7 | 1958 | Universidad de CHICAGO |
| 8 | 1960 | COLUMBIA University |
| 9 | 1962 | BROOKLYN College |
| 10 | 1964 | SAN JOSE, State College |
| 11 | 1966 | M I T |
| 12 | 1967 | Universidad de California de BERKELEY |
| 13 | 1968 | Universidad de CHICAGO |
| 14 | 1969 | MCGUILL University |
| 15 | 1970 | M I T |
| 16 | 1971 | COLUMBIA University |
| 17 | 1972 | Universidad de CHICAGO |
| 18 | 1973 | Universidad de TORONTO Y Univ. De CHICAGO |
| 19 | 1974 | Universidad de TORONTO |
| 20 | 1975 | Universidad de NEBRASKA y Universidad de HARVARD |
| 21 | 1976 | Universidad del SOUTH FLORIDA |
| 22 | 1977 | Universidad de PENNSYLVANIA |
| 23 | 1978 | Y A L E University |
| 24 | 1979 | Universidad de la FLORIDA |
| 25 | 1980 | Universidad de TOTONTO |
| 26 | 1981 | Universidad de TORONTO |
| 27 | 1982 | Universidad de TORONTO |
| 28 | 1983 | Y A L E University |
| 29 | 1984 | COLUMBIA Univerty |
| 30 | 1985 | RHODE ISLAND College |
| 31 | 1986 | Universidad de CHICAGO |
| 32 | 1987 | RHODE ISLAND College |
| 33 | 1988 | HARVARD University |
| 34 | 1989 | HARVARD University |
| 35 | 1990 | HARVARD University |

XXXIII CAMPEONATO PANAMERICANO DE AJEDREZ UNIVERSITARIO 1988

ACTUACION JUGADORES UNPHU EN TORNEO

| | | | R O N D A S - R O N D A S | | | | | | | | | | | | | |
|----------------|-------------------|--------|---------------------------|----------|----------|------------|------------|----------|------------|------------|-----------------|-----------|-----------|----------|----------|-----------|
| | | | 1ra. | 2da. | 3ra. | 4ta. | 5ta. | 6Ta. | 7ma. | 8va. | P A R T I D A S | | | | Total | |
| No. | Jugadores | Rating | WPI | EPI | AKR | HAR | RIC | BEC | BRO | TOR | J | G | E | P | Ptos. | |
| 1 | JAMES EVANS LEWIS | 2,378 | 1889 | 2007 | 2124 | 2398 | 2226 | 2248 | 2079 | 2190 | 8 | 4 | 2 | 2 | 5 | |
| | | | 2074 | 2399 | 2248 | 2457 | 2482 | 2429 | 2298 | 2264 | | | | | | 0.5 |
| 2 | GUSTAVO HERNANDEZ | 2,305 | 2053 | 2019 | 2185 | 2457 | 2159 | 2227 | 2180 | 2199 | 8 | 4 | 3 | 1 | 5.5 | |
| | | | 1 | 1 | 0.5 | 0 | 1 | 1 | 0.5 | 0.5 | | | | | | |
| 3 | MANUEL MARTE | 2,218 | 1834 | 1818 | 2137 | 2232 | 2150 | 2206 | 2143 | 2225 | 8 | 5 | 0 | 3 | 5 | |
| | | | 1 | 1 | 1 | 1 | 0 | 0 | 0 | 1 | | | | | | |
| 4 | JUAN SENA | 2,158 | 1597 | - | 1929 | 2212 | 2038 | 2139 | 1785 | 2077 | 7 | 5 | 1 | 1 | 5.5 | |
| | | | 1 | - | 1 | 0.5 | 1 | 0 | 1 | 1 | | | | | | |
| 5 | FAUSTO HERNANDEZ | SR. | - | 1793 | - | - | - | - | - | - | 1 | 1 | 0 | 0 | 1 | |
| | | | | 1 | | | | | | | | | | | | |
| TOTALES | | | 2,264 | 4 | 3 | 3.5 | 1.5 | 3 | 1.5 | 2.5 | 3 | 32 | 19 | 6 | 7 | 22 |